



9-Mar-2021 20:31:38
Prot. n. T449290/2021
Scala originale: 1:2000
Dimensione cornice: 534.000 x 378.000 metri

Comune: GIAVERA DEL MONTELLO
Foglio: 6

Agenzia del Territorio
CATASTO FABBRICATI

Ufficio provinciale di Treviso

ELABORATO PLANIMETRICO	Compilato da: De Marchi Carlo	Iscritto all'albo: Geometri	Prov. Treviso	N. 2610
Comune di Giavera Del Montello	Sezione: A	Foglio: 6	Particella: 96	Protocollo n. TV0314015 del 01/10/2009
Dimostrazione grafica dei subalterni			Tipo Mappale n. 177281 del 18/05/2009 Scala 1 : 500	

Data: 09/03/2021 - n. T445584 - Richiedente: Telematico
Totale schede: 1 - Formato di acquisizione: A3(297x420) - Formato stampa richiesto: A3(297x420) - Fattore di scala non utilizzabile
Ultima planimetria in atti

Data: 09/03/2021 - n. T445584 - Richiedente: Telematico

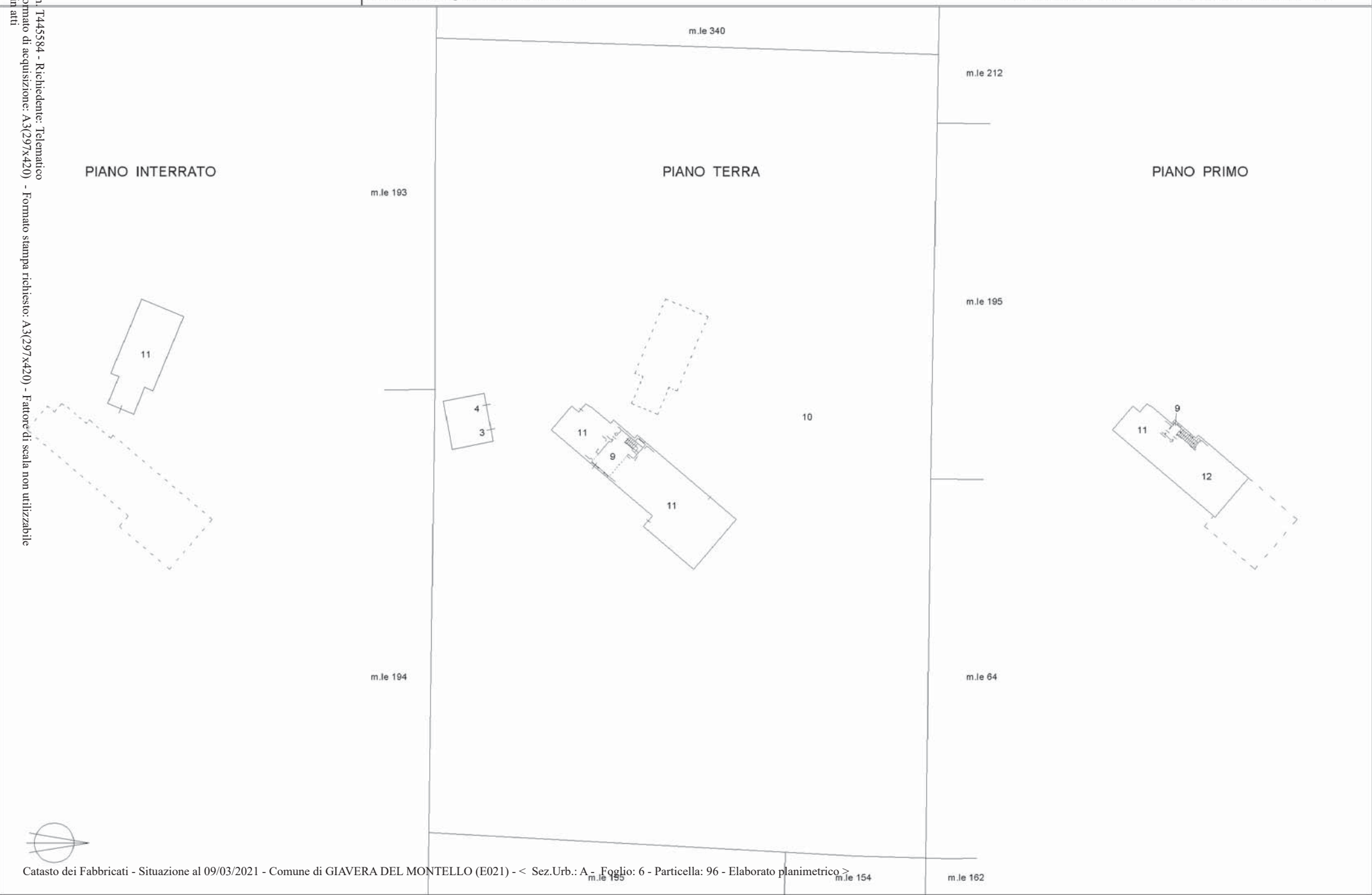

Comune di: GIAVERA DEL MONTELO
Elenco Subalterni ACCERTAMENTO DELLA PROPRIETA IMMOBILIARE URBANA
ELENCO DEI SUBALTERNI ASSEGNATI

Comune	GIAVERA DEL MONTELO	Sezione	Foglio	Particella	Tipo mappale	del:
Sub	UBICAZIONE via/piazza	A	6	96	177281	
1	via degli alpini	n°civ 47	Piani T	Int.	DESCRIZIONE	
2	via degli alpini	47	T-1		AREA SCOPERTA DI MQ 4809 - SOPPR. PER CAMBIO DI DESTINAZ. E SOST. DAL SUB 6.	
3	via degli alpini	47	T		ABITAZIONE - SOPPR. PER CAMBIO DI DESTINAZ. E SOST. DAI SUB 5, 7 E 8.	
4	via degli alpini	47	T		GARAGE	
5	via degli alpini	47	T		GARAGE	
6	via degli alpini	47	T		B. C. N. C. - VANO SCALAE DISBRIGO, COMUNE AI SUB 7 E 8, DERIVA DAL SUB 2 PER CAMBIO DI DESTINAZ. - SOPPR. PER AMPL. E SOST. DAL SUB 9.	
7	via degli alpini	47	S1-T		B. C. N. C. - AREA SCOP. DI MQ 4832 COMUNE AI SUB 3, 4, 7 E 8, DERIVA DAL SUB 1 PER CAMBIO DI DESTINAZ. - SOPPR. PER AMPL. E SOST. DAL SUB 10.	
8	via degli alpini	47	1		AGRITURISMO - DERIVA DAL SUB 2 PER CAMBIO DI DESTINAZ. - SOPPR. PER AMPL. E SOST. DAL SUB 11.	
9	via degli alpini	47	T-1		ABITAZIONE - DERIVA DAL SUB 2 PER CAMBIO DI DESTINAZ. - SOPPR. PER AMPL. E SOST. DAL SUB 12.	
10	via degli alpini	47	T		B. C. N. C. - VANO SCALE E INGRESSO - COMUNE AI SUB 11 E 12 - DERIVA DAL SUB 5 PER AMPL.	
11	via degli alpini	47	S1-T1		B. C. N. C. - AREA SCOP. DI MQ 8357, COMUNE AI SUB 3, 4, 11, 12, 9 - DERIVA DAL SUB 6 PER AMPL.	
12	via degli alpini	47	1		AGRITURISMO - DERIVA DAL SUB 7 PER AMPL. ABITAZIONE DI TIPO CIVILE - DERIVA DAL SUB 8 PER AMPL.	

Unità immobiliari n. 12

Tributi erariali: 0,00

Visura telematica



MINISTERO DELLE FINANZE

DIREZIONE GENERALE DEL CATASTO E DEI SERVIZI TECNICI ERARIALI

NUOVO CATASTO EDILIZIO URBANO

Lire
200

(R. DECRETO-LEGGE 13 APRILE 1939, N. 459)

Planimetria dell'immobile situato nel Comune di **GIAVERA d. MONTELLA** Via

Ditta

Allegata alla documentazione presentata al Comune di **GIAVERA d. MONTELLA** Via

Sub. 3

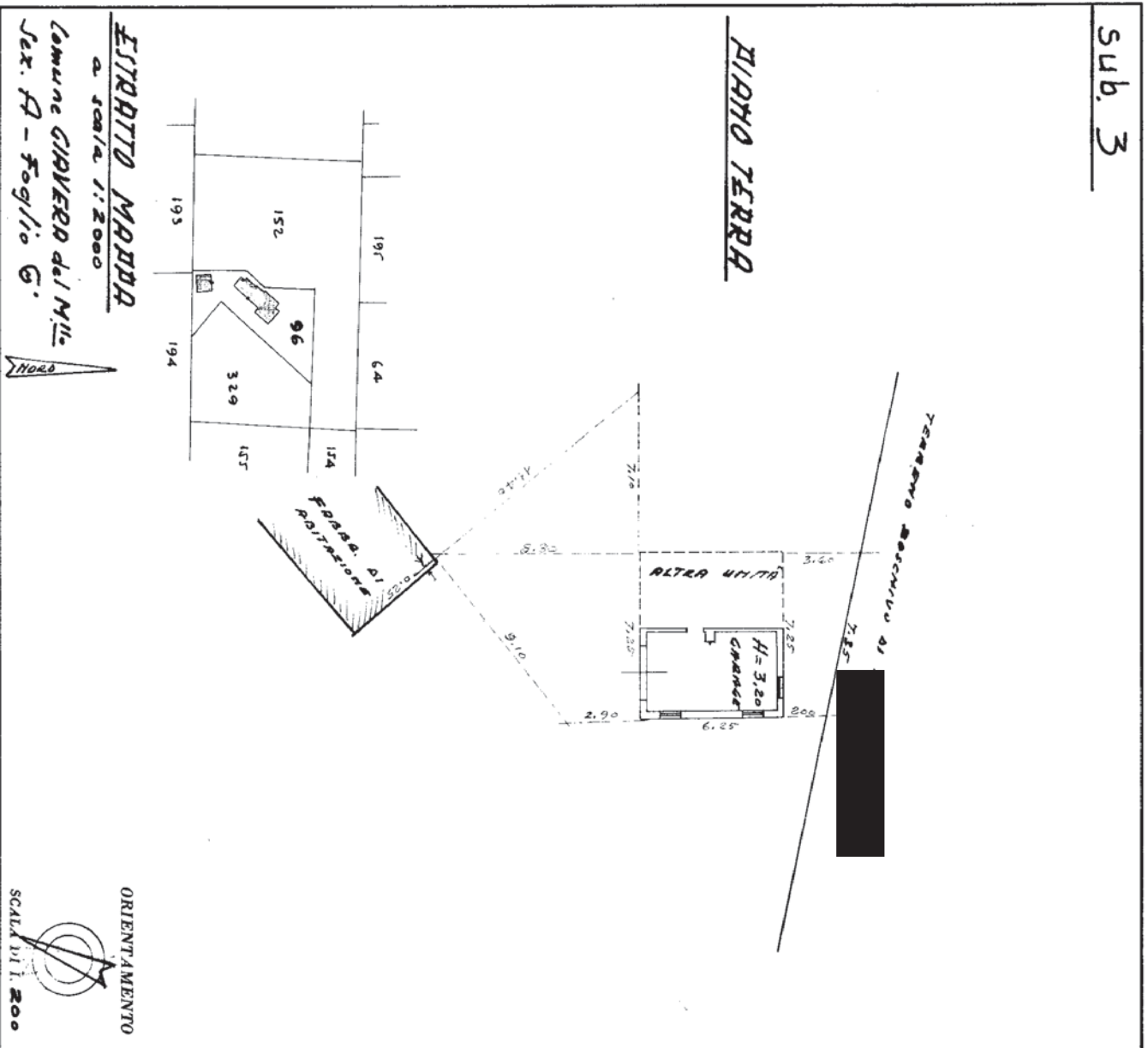

SPAZIO RISERVATO PER LE ANNOTAZIONI D'UFFICIO

DATA	PROT. N°
AG	96
	3

Completata dal **GEOMETRA**
(Trib. e comp. del territorio)
CINO BRSTIRNOY
Iscritto all'Albo de Geometri
della Provincia di **TREVISO n. 184**
DATA **GARANZA, Dic. 1986**
Firma: *Luigi Danilova*



MINISTERO DELLE FINANZE
DIREZIONE GENERALE DEL CATASTO E DEI SERVIZI TECNICI ERARIALI
NUOVO CATASTO EDILIZIO URBANO

Lire
200

(R. DECRETO-LEGGI 13 APRILE 1985, N. 659)

Planimetria dell'immobile situato nel Comune di **GIAVERA DEL MONTELLO** Via [REDACTED]

Data [REDACTED]

Allegata alla circoscrizione presentata all'Ufficio Tecnico Edilizio di [REDACTED]

Sub. 4

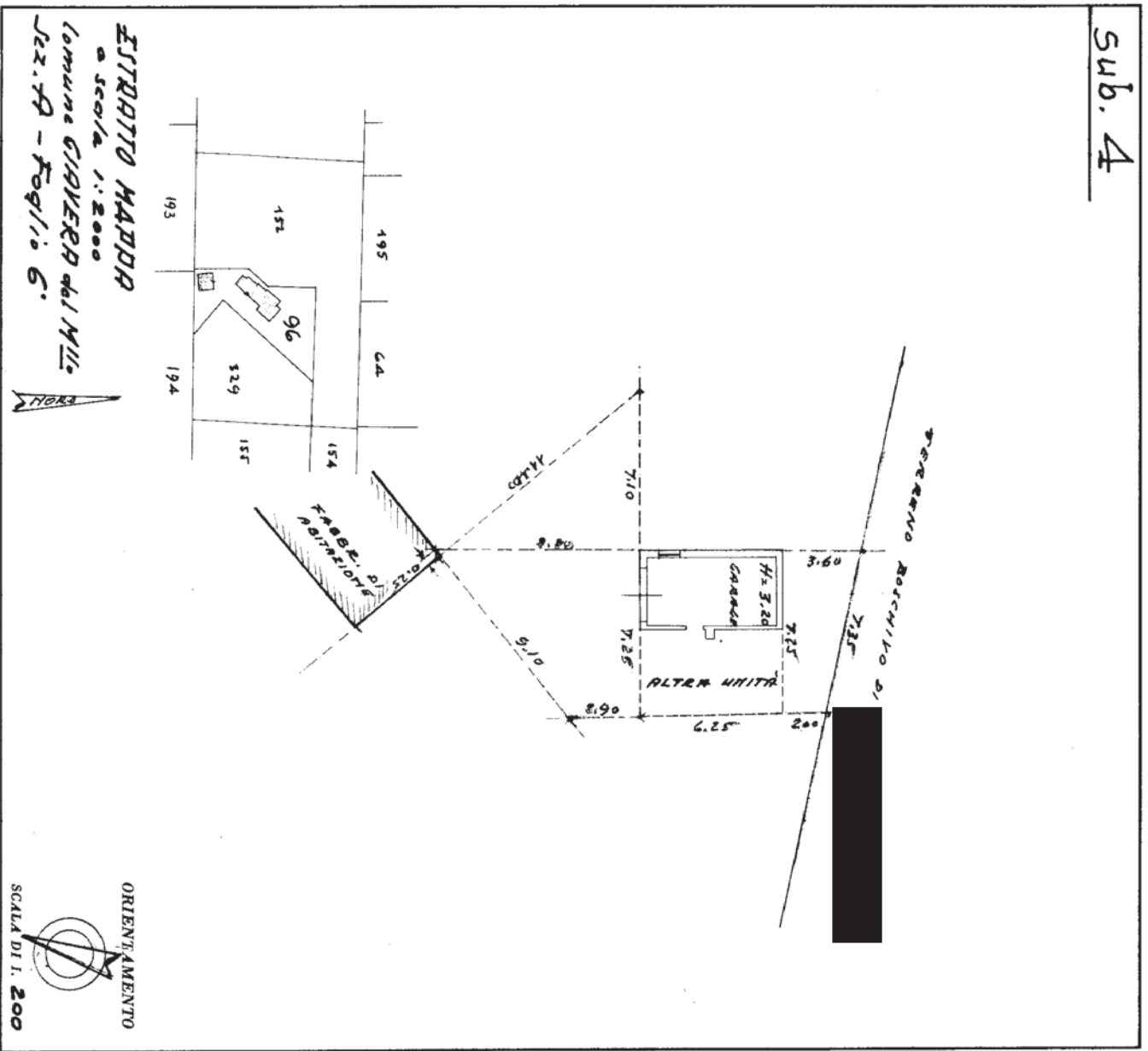

SPAZIO RISERVATO PER LE ANNOTAZIONI D'UFFICIO

DATA
PROT. N°

AG
96
4

Compilata dal **GEOMETRA**

CINO BARTIRONI
(Titolare, iscritto e copiatore del lavoro)

Iscritto all'Albo de **Geometri**
della Provincia di **Torino** al n° 164

DATA **Giarra**, **DIC. 1986**

Firma: *Luigi Bartironi*

**Agenzia del Territorio
CATASTO FABBRICATI
Ufficio Provinciale di
Treviso**

Identificativi Catastali:
Sezione: A
Foglio: 6
Particella: 96
Subalterno: 11

Compilata da:
De Marchi Carlo
Iscritto all'albo:
Geometri
Prov. Treviso

N. 2610

Scheda n. 1 Scala 1:200

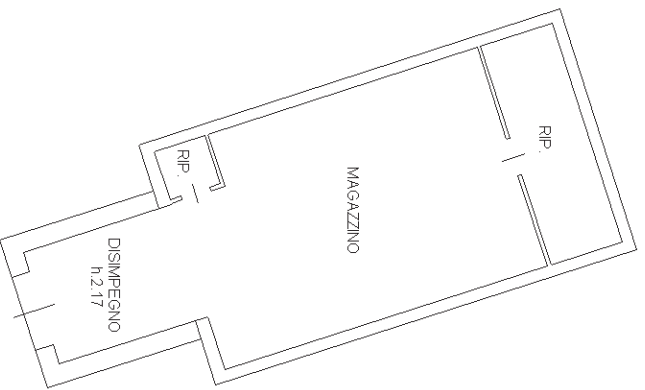

PIANO INTERRATO h.3.00

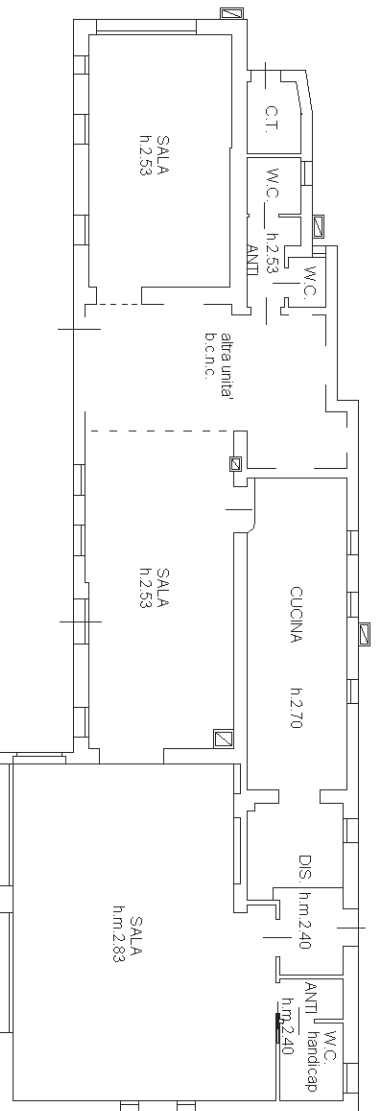

PIANO TERRA

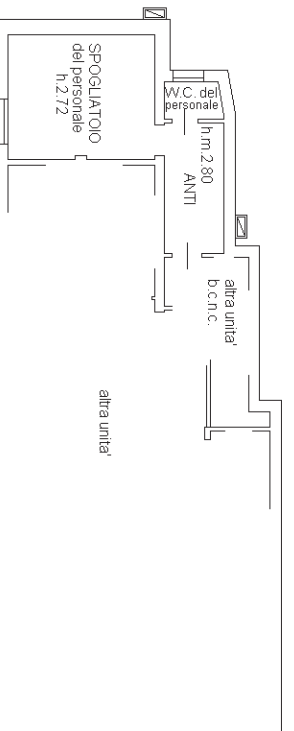

PIANO PRIMO

Ultima planimetria in atti

Data: 09/03/2021 - n. T446838 - Richiedente: [REDACTED]

Totale schede: 1 - Formato di acquisizione: A4(210x297) - Formato stampa richiesto: A4(210x297)

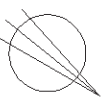

Agenzia del Territorio
CATASTO FABBRICATI
Ufficio Provinciale di
Treviso

Scheda n. 1 Scala 1:200

Identificativi Catastali:
Sezione: A
Foglio: 6
Particella: 96
Subalterno: 12

Compilata da:
De Marchi Carlo
Iscritto all'albo:
Geometri
Prov. Treviso

N. 2610

PIANO PRIMO h.2.72

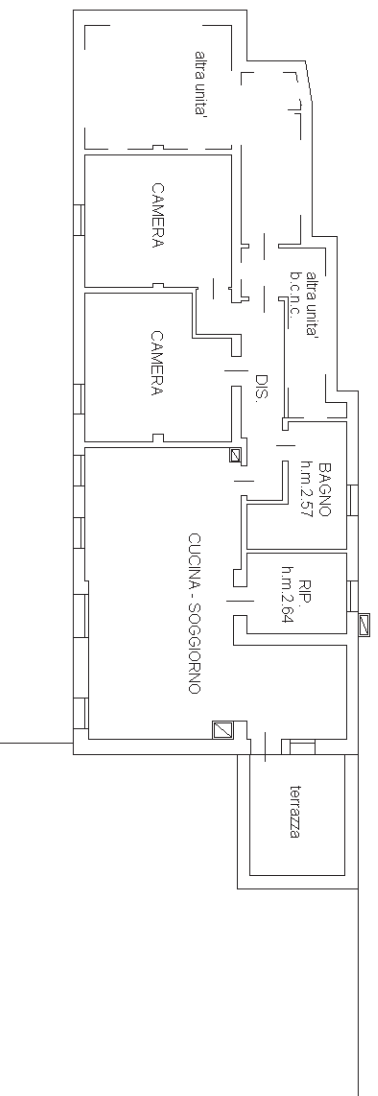

Ultima planimetria in atti

Data: 09/03/2021 - n. T446839 - Richiedente: [REDACTED]

Totale schede: 1 - Formato di acquisizione: A4(210x297) - Formato stampa richiesto: A4(210x297)