



MINISTERO DELLE FINANZE
DIREZIONE GENERALE DEL CATASTO E DEI SERVIZI TECNICI ERARIALI
NUOVO CATASTO EDILIZIO URBANO

(R. DECRETO-LEGGI 11 APRILE 1941-N°11, N. 652)

Planimetria dell'immobile situato nel Comune di CAPANNORI Via Cor. M. S. S. Malavolta

Ditta

Allegata alla dichiarazione presentata all'Ufficio ⁽¹⁾ *Tecisco Fracile* di *Tocco*
(1) Ufficio Statale e del Comune

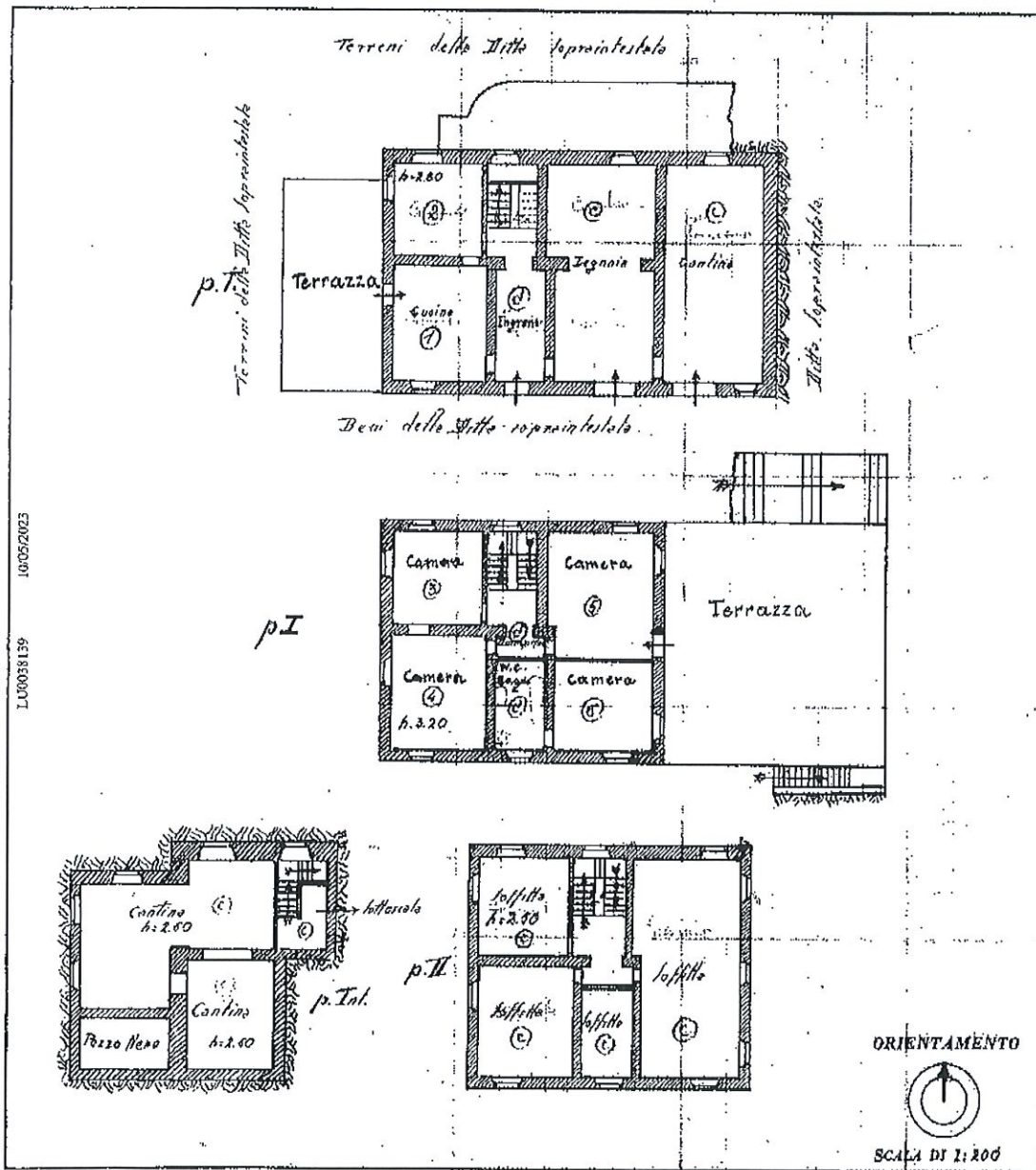

L.06038139 16/05/2023

Catasto dei Fabbricati - Situazione al 15/05/2023 - Comune di CAPANNORI (B648) - < Foglio 126 - Particella 119 - Subalterno >
messo Da: INFOCAMERE QUALIFIED ELECTRONIC SIGNATURE CA Serial#: d6356
Firmato Da

SPAZIO RISERVATO PER LE ANNOTAZIONI D'UFFICIO

DATA	
PROV. N°	

Compilata da: *Geometra*

... (professione del tecnico)

...
Iscritto all'Albo dei *Geometri*
della Provincia di *Tocco*

DATA

Firma

Ultima planimetria in atti

Data: 15/05/2023 - n. T358506 - Richiedente:

Totale schede: 1 - Formato di acquisizione: A3(297x420) - Formato stampa richiesto: A4(210x297)



Dichiarazione protocollo n. LU0041860 del 15/02/2011

Allegato n°32

**Agenzia del Territorio
CATASTO FABBRICATI
Ufficio Provinciale di
LUCCA**

Planimetria di u.i.u. in Comune di Capannori

Via Di Malavolta (coselli)

civ. 53

Identificativi Catastali:

Sezione:

Foglio: 126

Particella: 293

Subalterno: 2

Compilata da:

Isritto all'albo:
Geometri

Prov. Lucca

N. 737

Scheda n. 1

Scala 1:500

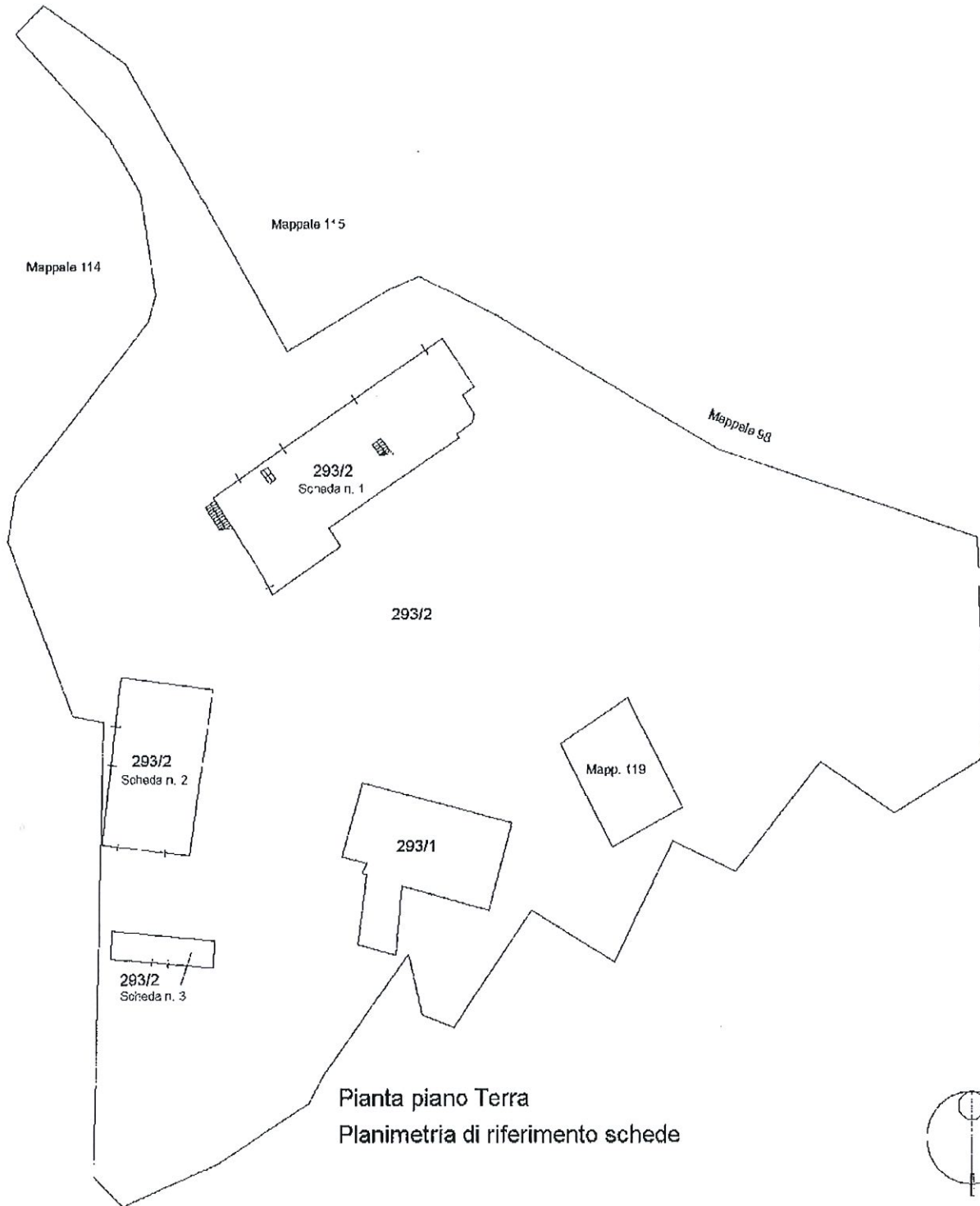

Pianta piano Terra
Planimetria di riferimento schede

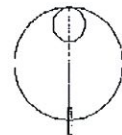

scala 1:500

Ultima planimetria in atti

Data: 17/02/2023 - n. T332264 - Richiedente:

Totale schede: 4 - Formato di acquisizione: A4(210x297) - Formato stampa richiesto: A4(210x297)

Catasto dei Fabbricati - Situazione al 17/02/2023 - Comune di CAPANNORI(B648) - < Foglio 126 - Particella 293 - Subalterno 2 >
Emissò Da: INFOCAMERE QUALIFIED ELECTRONIC SIGNATURE CA Serial#: d6356

Firmato Da:



Dichiarazione protocollo n. LU0041860 del 15/02/2011

Allegato n°33

**Agenzia del Territorio
CATASTO FABBRICATI
Ufficio Provinciale di
Lucca**

Planimetria di u.i.u. in Comune di Capannori
Via Di Malavolta (coselli)

civ. 53

Identificativi Catastali:

Sezione:
Foglio: 126
Particella: 293
Subalterno: 2

Compilata da:

Iscritto all'Albo:
Geometri

Prov. Lucca

N. 737

scheda n. 2

Scala 1:200

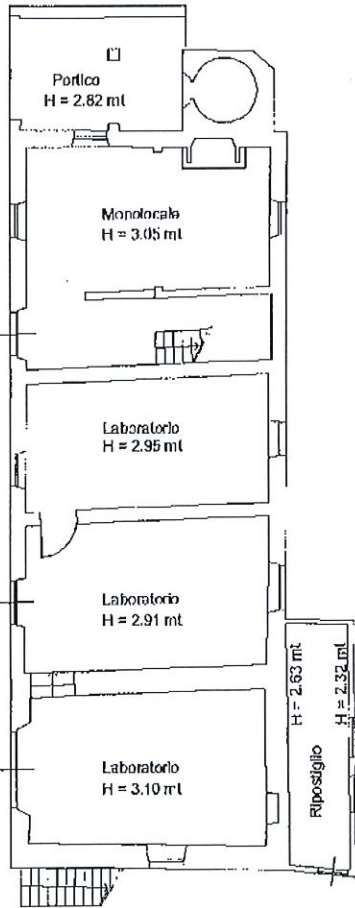

Pianta piano Terra

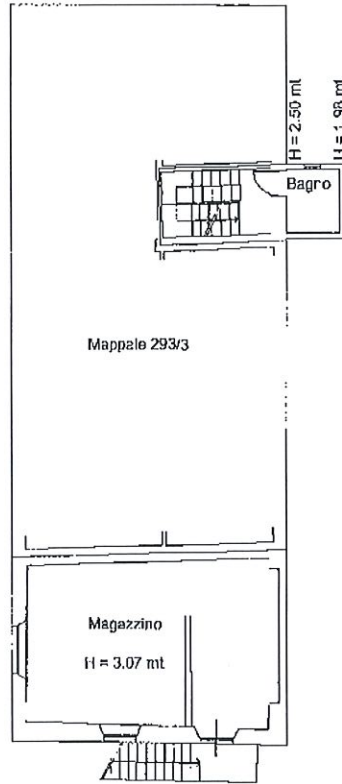

Pianta piano Primo
H = 3.10 mt

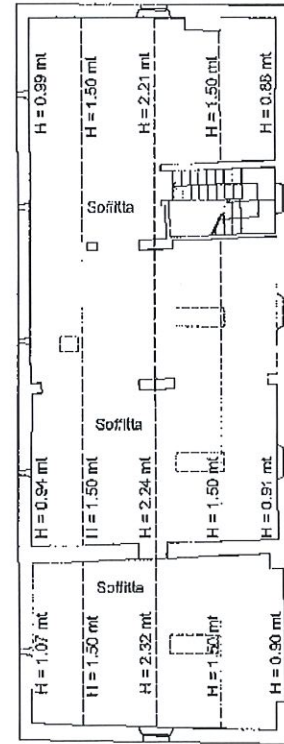

Pianta piano Secondo



scala 1:200

Ultima planimetria in atti

Data: 17/02/2023 - n. T332264 - Richiedente:

Totale schede: 4 - Formato di acquisizione: A4(210x297) - Formato stampa richiesto: A4(210x297)

Catasto dei Fabbricati - Situazione al 17/02/2023 - Comune di CAPANNORI(B648) - < Foglio 126 - Particella 293 - Subalterno 2 >

Emesso Da: INFOCAMERE QUALIFIED ELECTRONIC SIGNATURE CA Serial#: d6366

Firmato Da



**Agenzia del Territorio
CATASTO FABBRICATI
Ufficio Provinciale di
LUCCA**

Dichiarazione protocollo n. LU0041860 del 15/02/2011

Allegato n°34

Planimetria di u.i.u. in Comune di Capannori

Via Di Malavolta (coselli)

civ. 53

Identificativi Catastali:

Sezione:

Foglio: 126

Particella: 293

Subalterno: 2

Compilata da:

Iscritto all'albo:
Geometri

Prov. Lucca

N. 737

Scheda n. 3

Scala 1:200

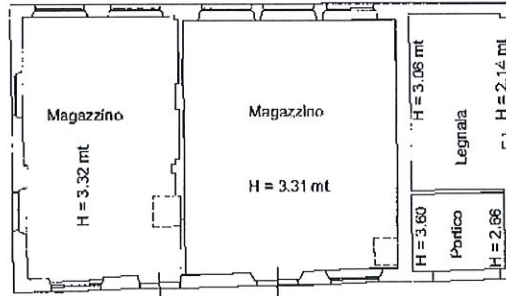

Pianta piano Terra

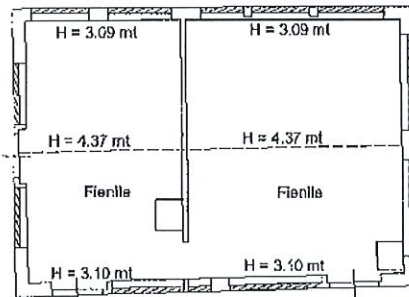

Pianta piano Primo

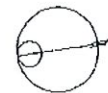

scala 1:200

Ultima planimetria in atti

Data: 17/02/2023 - n. T332264 - Richiedente:

Totale schede: 4 - Formato di acquisizione: A4(210x297) - Formato stampa richiesto: A4(210x297)

Catasto dei Fabbricati - Situazione al 17/02/2023 - Comune di CAPANNORI(B648) - < Foglio 126 - Particella 293 - Subalterno 2 >

Emesso Da: INFOCAMERE QUALIFIED ELECTRONIC SIGNATURE CA Serial#: d6356

Firmato Da: [Signature]



**Agenzia del Territorio
CATASTO FABBRICATI
Ufficio Provinciale di
Lucca**

Dichiarazione protocollo n. LU0041860 del 15/02/2011

Allegato n°35

Planimetria di u.i.u. in Comune di Capannori

Via Di Malavolta (coselli)

civ. 53

Identificativi Catastali:

Sezione:

Foglio: 126

Particella: 293

Subalterno: 2

Compilata da:

Iscritto all'albo:
Geometri

Prov. Lucca

N. 737

Scheda n. 4

Scala 1:200

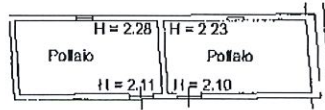

Pianta piano Terra



scala 1:200

Ultima planimetria in atti

Data: 17/02/2023 - n. T332264 - Richiedente:

Totale schede: 4 - Formato di acquisizione: A4(210x297) - Formato stampa richiesto: A4(210x297)

Catasto dei Fabbricati - Situazione al 17/02/2023 - Comune di CAPANNORI(B648) - < Foglio 126 - Particella 293 - Subalterno 2 >
Firma Elettronica
Imesso Da: INFOCAMERE QUALIFIED ELECTRONIC SIGNATURE CA Serial#: d6356

Firmato Da

