



**TRIBUNALE ORDINARIO DI FERMO**  
**Cancelleria Esecuzioni Immobiliari**

\*\*\*\*\*  
\*\*\*\*\*

**Procedura Esecutiva R.G.E. n° 159/2022**

**Promossa da**  
Cerved Credit Management S.p.a. (Mandataria di Purple SPV S.r.l.)

**Contro**  
DATO OSCURATO

\*\*\*\*\*

**Giudice Esecutore**  
Dott.ssa Milena Palmisano

**Esperto Estimatore Nominato**  
Geom. Patrizio Giorgetti

\*\*\*\*\*  
\*\*\*\*\*  
\*\*\*\*\*

**“ALLEGATO I”**  
**RILIEVO FOTOGRAFICO**

\*\*\*\*\*

**Porto San Giorgio li 11.11.2023**

**Il C.T.U.**  
**Geom. Patrizio Giorgetti**



**Foto n° 1 - Prospetto Sud dell'Edificio dove ricade l'immobile**



**Foto n° 2 - Prospetti Sud ed Est dell'Edificio dove ricade l'immobile**



**Foto n° 3 - Prospetto Nord dell'Edificio dove ricade l'immobile**



**Foto n° 4 - Prospetto Ovest dell'Edificio dove ricade l'immobile**



Foto n° 5 - Scala Condomiale



Foto n° 6 - Porta d'ingresso Cantina al Piano Primo Seminterrato



Foto n° 7 - Cantina



Foto n° 8 - Portone d'ingresso all'appartamento



Foto n° 9 - Ingresso



Foto n° 10 - Disimpegno



Foto n° 11 - Cucina



Foto n° 12 - Soggiorno



Foto n° 13 - Camera 1



Foto n° 14 - Camera 2





Foto n° 15 - Bagno

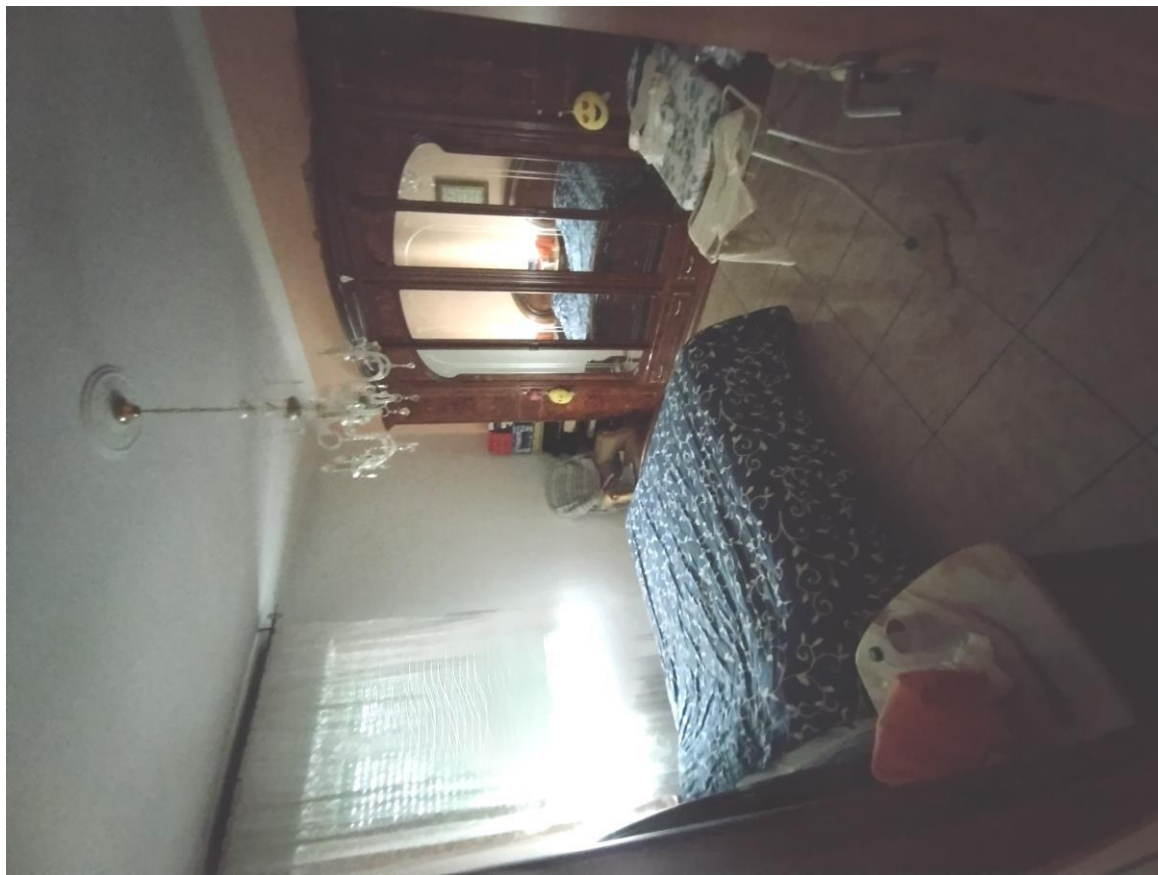

Foto n° 16 - Caldaia



Foto n° 17 - Terrazzo



Porto San Giorgio li 11.11.2023

Il C.T.U.  
Geom. Patrizio Giorgetti

