

## **DOCUMENTAZIONE FOTOGRAFICA**

## **ELENCO DELLE FOTOGRAFIE**

- foto n° 1: Veduta aerea della zona comprendente gli immobili oggetto di stima
- foto n° 2: Vista del fabbricato di Vico Mandorlo comprendente l'immobile n° 1
- foto n° 3: Vista dal Vico Mandorlo n° 7 dell'immobile n° 1
- foto n° 4: Vista del corridoio facente parte dell'immobile n° 1
- foto n° 5: Vista del vano deposito facente parte dell'immobile n° 1
- foto n° 6: Vista del vano deposito facente parte dell'immobile n° 1
- foto n° 7: Vista del vano ripostiglio facente parte dell'immobile n° 1
- foto n° 8: Vista del cortile facente parte dell'immobile n° 1
- foto n° 9: Vista del negozio in Corso Italia n° 60 comprendente l'immobile n° 2
- foto n° 10: Vista dello stato attuale di una parte del piano terra del negozio
- foto n° 11: Vista della scala che collega il piano terra al primo piano del negozio
- foto n° 12: Vista della scala che collega il piano terra al primo piano del negozio
- foto n° 13: Vista di una parte del primo piano del negozio
- foto n° 14: Vista di una parte del primo piano del negozio
- foto n° 15: Vista di una parte del primo piano del negozio
- foto n° 16: Corridoio fra la zona esposizione e la zona uffici del primo piano
- foto n° 17: Vista di un ufficio al primo piano
- foto n° 18: Vista di un ufficio al primo piano



foto n° 1: Veduta aerea della zona comprendente gli immobili oggetto di stima



foto n° 2: Vista del fabbricato di Vico Mandorlo comprendente l'immobile n° 1

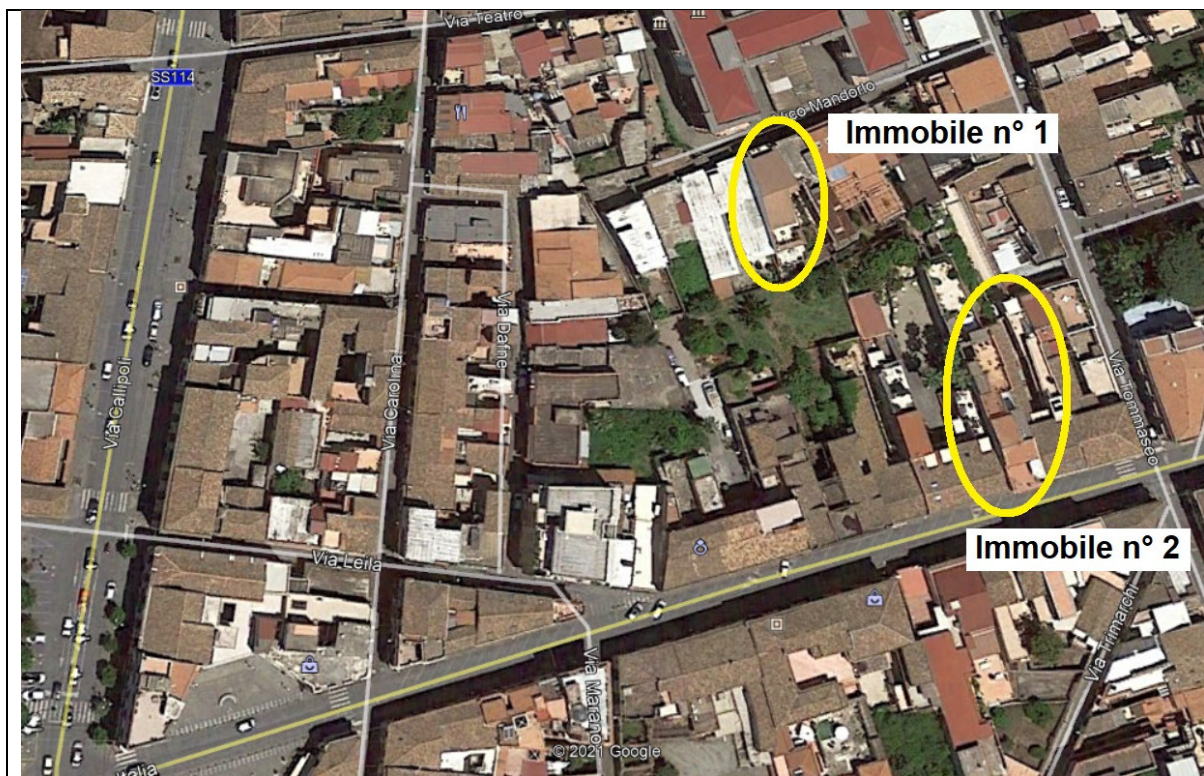

foto n° 3: Vista dal Vico Mandorlo n° 7 dell'immobile n° 1



foto n° 4: Vista del corridoio facente parte dell'immobile n° 1



foto n° 5: Vista del vano deposito facente parte dell'immobile n° 1



foto n° 6: Vista del vano deposito facente parte dell'immobile n° 1



foto n° 7: Vista del vano ripostiglio facente parte dell'immobile n° 1



foto n° 8: Vista del cortile facente parte dell'immobile n° 1



foto n° 9: Vista del negozio in Corso Italia n° 60 comprendente l'immobile n° 2



foto n° 10: Vista dello stato attuale di una parte del piano terra del negozio



foto n° 11: Vista della scala che collega il piano terra al primo piano del negozio

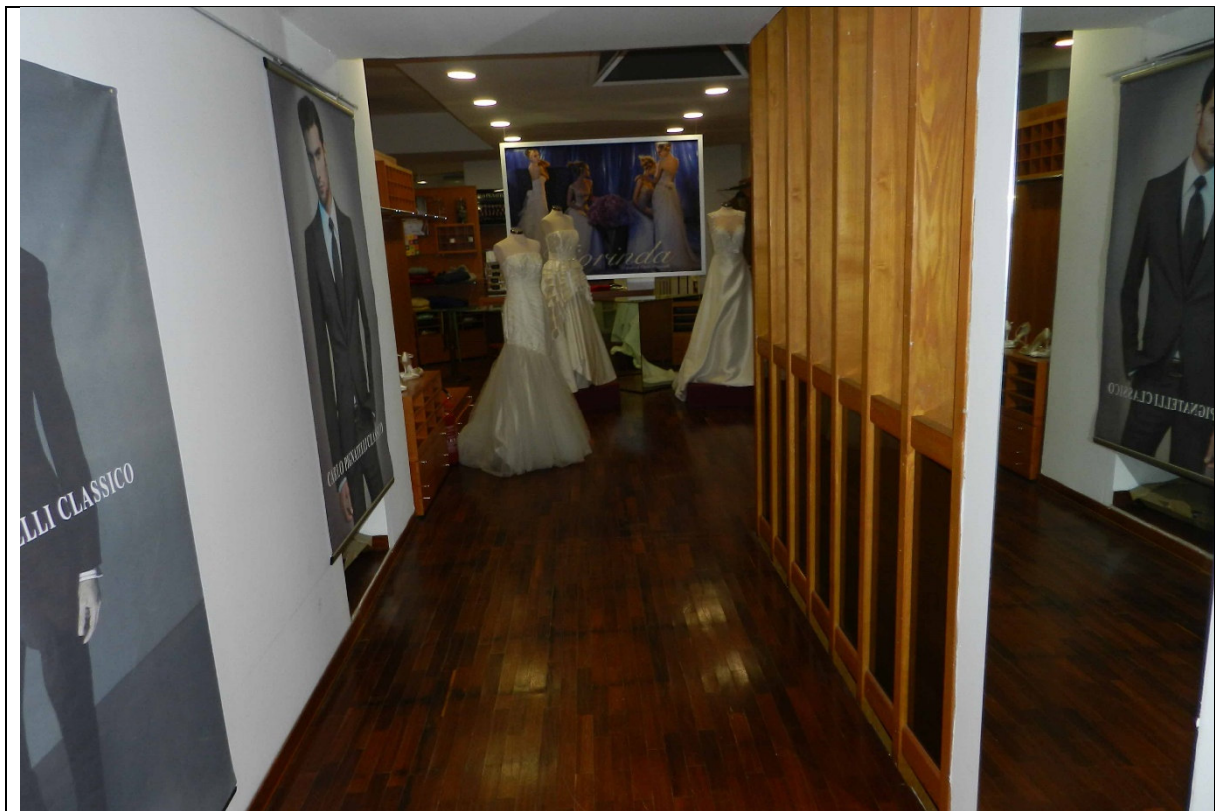

foto n° 12: Vista della scala che collega il piano terra al primo piano del negozio



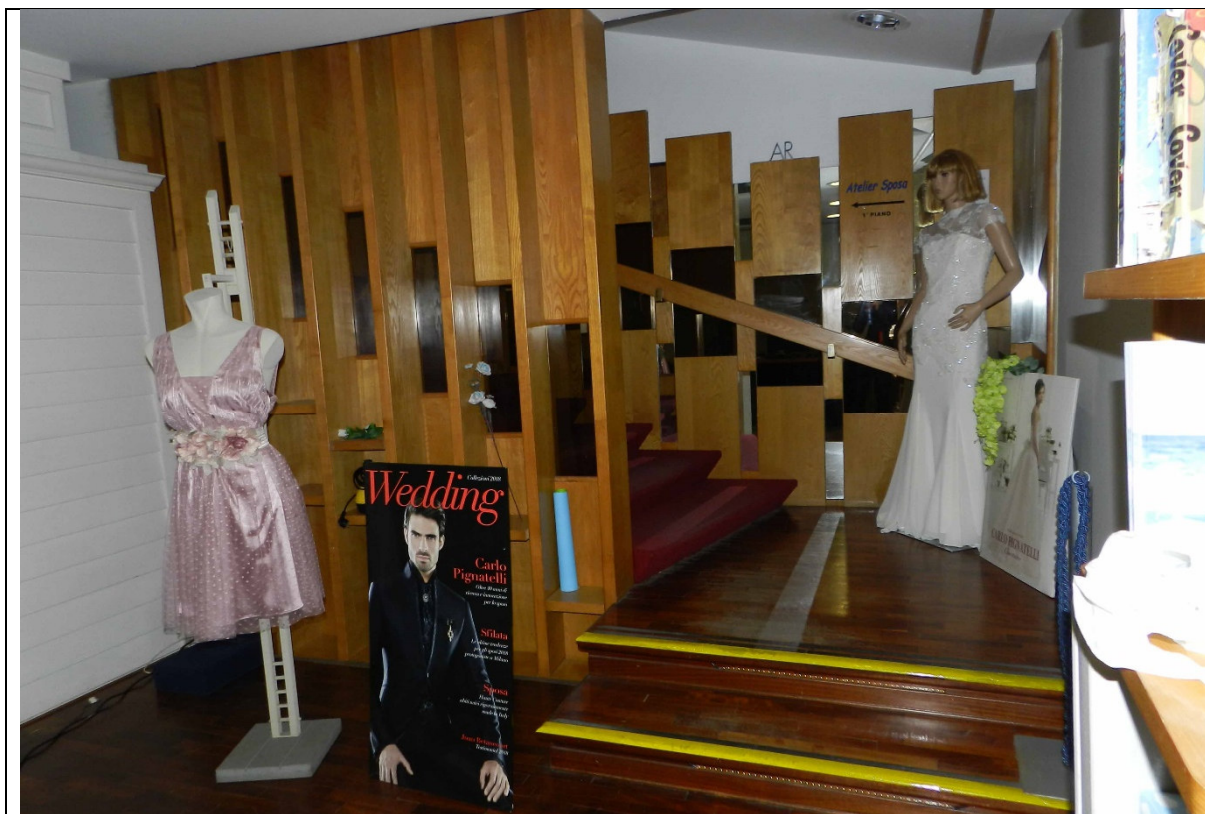

foto n° 13: Vista di una parte del primo piano del negozio

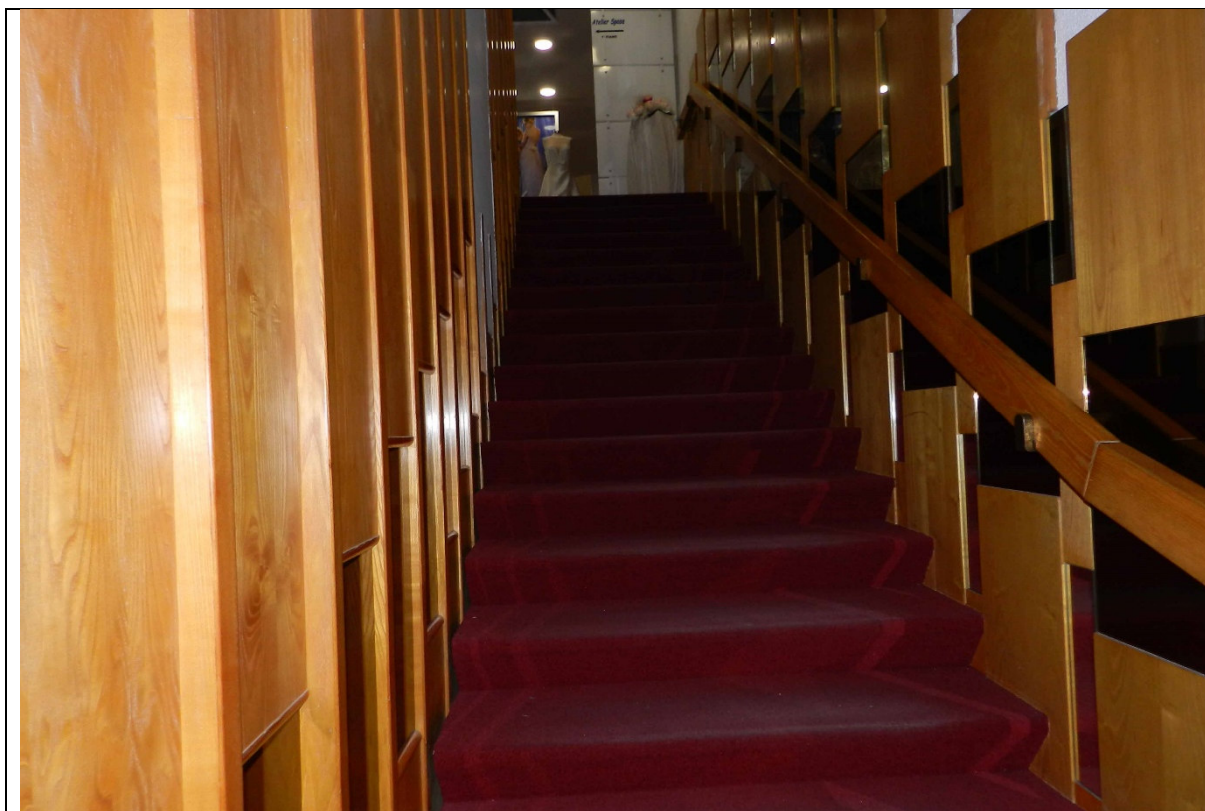

foto n° 14: Vista di una parte del primo piano del negozio



foto n° 15: Vista di una parte del primo piano del negozio



foto n° 16: Corridoio fra la zona esposizione e la zona uffici del primo piano



foto n° 17: Vista di un ufficio al primo piano



foto n° 18: Vista di un ufficio al primo piano