

MOULARIO  
P. - Catasto - 431



MINISTERO DELLE FINANZE  
DIPARTIMENTO DEL TERRITORIO

Ufficio Tecnico Erariale di VICENZA

ELABORATO PLANIMETRICO

Pag. n. 1 di 1

Ubicazione e riferimenti catastali dell'immobile	
Comune <u>SAN NAZARIO</u>	C.T. Sez. ___ Fgl. <u>18</u> Mapp. <u>376</u>
Via/piazza <u>MADONNA DELL'ONDA</u> n. <u>5</u>	C.E.U. Sez. ___ Fgl. <u>18</u> Mapp. <u>376</u>
ESTRATTO DI MAPPA	scala 1: <u>2000</u> Tipo mappale n. <u>226678</u> del <u>21-09-00</u>

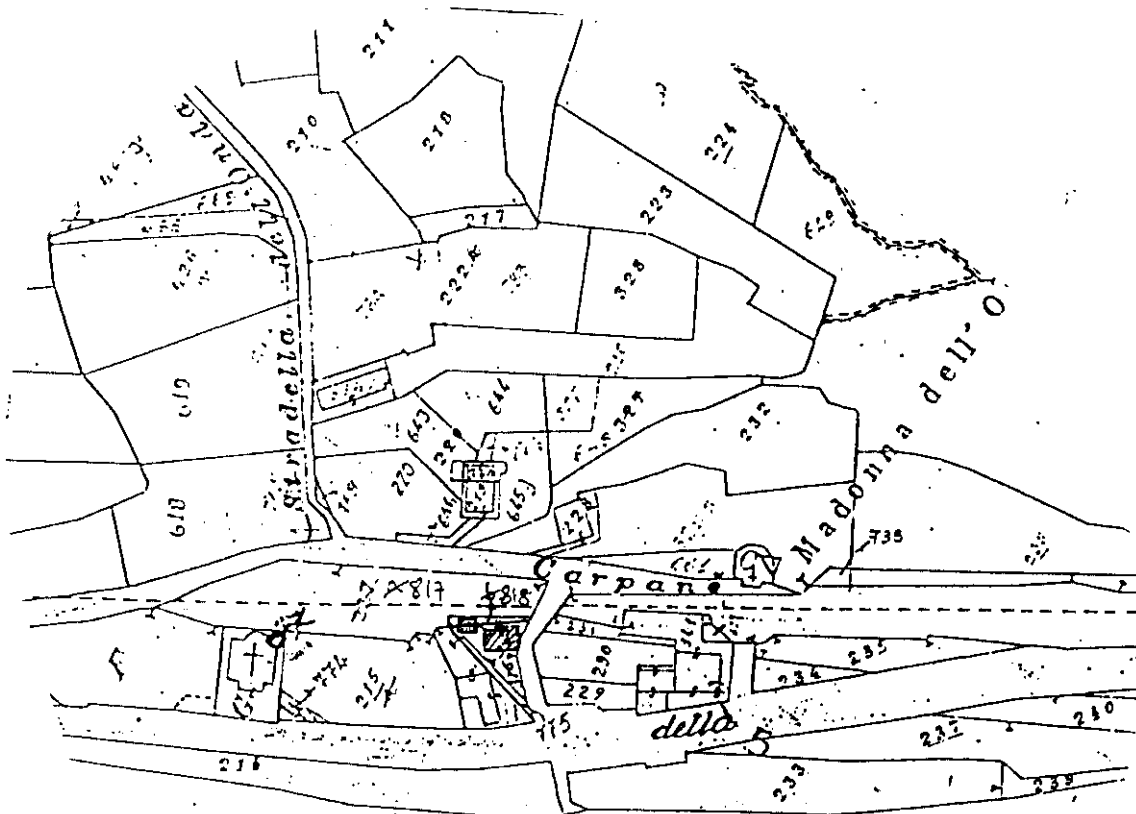

*Arata*

Riservato all'Ufficio Tecnico Erariale

Protocollo \_\_\_\_\_

Sostituisce il presente mod. EP/1 prot. \_\_\_\_\_

Annulato e sostituito dal mod. EP/1 prot. \_\_\_\_\_

L'operatore \_\_\_\_\_

IL TECNICO \_\_\_\_\_

21-09-00

Arata

Ultima planimetria in atti

Data presentazione: 27/03/2001 - Data: 30/10/2023 - n. T18885 - Richiedente: Telematico

Totale schede: 3 - Formato di acquisizione: A4(210x297) - Formato stampa richiesto: A4(210x297) - Fattore di scala non utilizzabile

Elaborato Planimetrico - Catasto dei Fabbricati - Situazione al 30/10/2023 - Comune di VALBRENITA(M423S) - < Foglio 18 Particella 376 >  
Firmato Da: VIANELLO MARCO Emesso Da: ARUBAPEC S.P.A. NG CA 3 Serial#: 2b220b833c17271955ae3e10d5aebb08

MODULARIO  
F. - Catasto - 432



MINISTERO DELLE FINANZE  
DIPARTIMENTO DEL TERRITORIO

Ufficio Tecnico Erariale di VICENZA

ELABORATO PLANIMETRICO

Pag. n. 1 di 1

Comune	Sezione	Foglio	Numero	Tipo mappale n.	del
<u>SAN NAZARIO</u>		<u>18</u>	<u>376</u>	<u>770678</u>	<u>21-03-02</u>

DIMOSTRAZIONE GRAFICA DEI SUBALTERNI ASSEGNATI

scala 1: 500

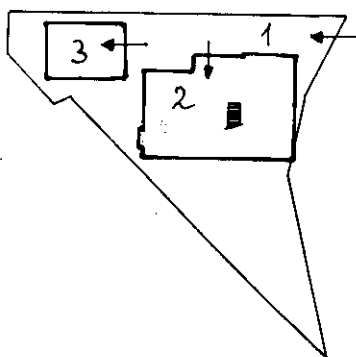

PIANO TERRA

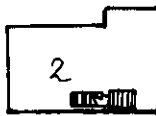

PIANO PRIMO

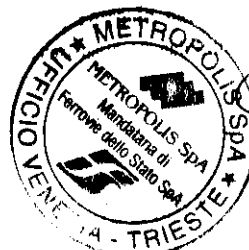

*Luca*



Riservato all'Ufficio Tecnico Erariale

Protocollo

L'operatore

IL TECNICO

Sostituisce il presente mod. EP/2 prot.

Annullato e sostituito dal mod. EP/2 prot.

Firma e timbro

Ultima planimetria

Data presentazione: 27/03/2001 - Data: 30/10/2023 - n. T18885 - Richiedente: Telematico

Totale schede: 3 - Formato di acquisizione: A4(210x297) - Formato stampa richiesto: A4(210x297) - Fattore di scala non utilizzabile

Elaborato Planimetrico - Catasto dei Fabbricati - Situazione al 30/10/2023 - Comune di VALBRENITA(M423S) - < Foglio 18 Particella 376 >  
Firmato Da: VIANELLO MARCO Emesso Da: ARUBAPEC S.P.A. NG CA 3 Serial#: 2b220b833c17271955ae3e10d5aebb08

MODULARIO  
F. - Catasto - 433



MINISTERO DELLE FINANZE  
DIPARTIMENTO DEL TERRITORIO

Mod. EP/3 CEU

Ufficio Tecnico Erariale di VICENZA

ELABORATO PLANIMETRICO

ELENCO DEI SUBALTERNI ASSEGNATI

Pag. n. 1, di 1

Comune		Sezione	Foglio	Numero	Tipo mappale n.		del	
SAN NAZARIO			18	376	226678		21-09-00	
Numero	Sub.	UBICAZIONE via/piazza		N. civico	piano	scala	int.	DESCRIZIONE
376	1	Via Madonna dell'Onda		5	T			Bene Comune Non Censibile (Corte) ai sub 2-3 -
	2	Via Madonna dell'Onda		5	T-1			Abitazione
	3	Via Madonna dell'Onda		5	T			Autovinassa

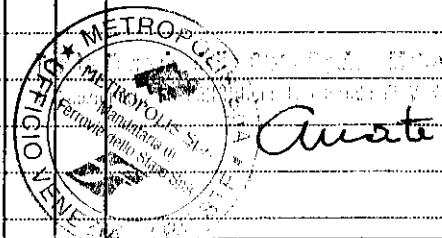

Riservato all'Ufficio Tecnico Erariale

Protocollo \_\_\_\_\_

Sostituisce il presente mod. EP/3 prot. \_\_\_\_\_

Annullato e sostituito dal mod. EP/3 prot. \_\_\_\_\_

L'operatore \_\_\_\_\_

Ultima planimetria in data \_\_\_\_\_

Data presentazione: 27/03/2001 - Data: 30/10/2023 - n. T18885 - Richiedente: Telematico

Totale schede: 3 - Formato di acquisizione: A4(210x297) - Formato stampa richiesto: A4(210x297) - Fattore di scala non utilizzabile



Elaborato Planimetrico - Catasto dei Fabbricati - Situazione al 30/10/2023 - Comune di VALBRENDA(M423S) - < Foglio 18 Particella 376 >  
 Firmato Da: VIANELLO MARCO Emesso Da: ARUBAPEC S.P.A. NG CA 3 Serial#: 2b220b833c17271955ae3e10d5aebb08

Roma Istituto Poligrafico e Zecca dello Stato - PV

PIANO TERRA H=2.68

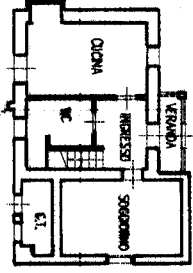

PIANO PRIMO

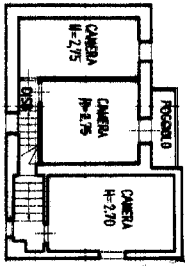

10 metri

Foglio 18 - Particella 376 - Subalterno 2

Firmato DEDIZIA MEDICOMARODI in 63888DDenARBARBAPPECIS.P.A. NG CA 3 Serial#: 2b220b833c17271955ae3e10d5aebb08



CATASTO EDILIZIO URBANO (RD 13-4-1939, n. 652)

Planimetria di uffici in Comune di SAN NAZARIO via TADONDA DELL'ONDA civ. 5

300

Dichiarazione di N.C.  
Denuncia di variazione

Compilata dal  
**GEOR. AUGERI ANDREA**

F. n. **376**  
n. sub. **2**

iscritto all'atto de **GEOMETRI**  
della provincia di **VICENZA** n. **2137**  
data **24/09/00** Firma



*Augeri*

ORIGINALE

Ultima planimetria in atto

Roma - Istituto Poligrafico e Zecca dello Stato - PV

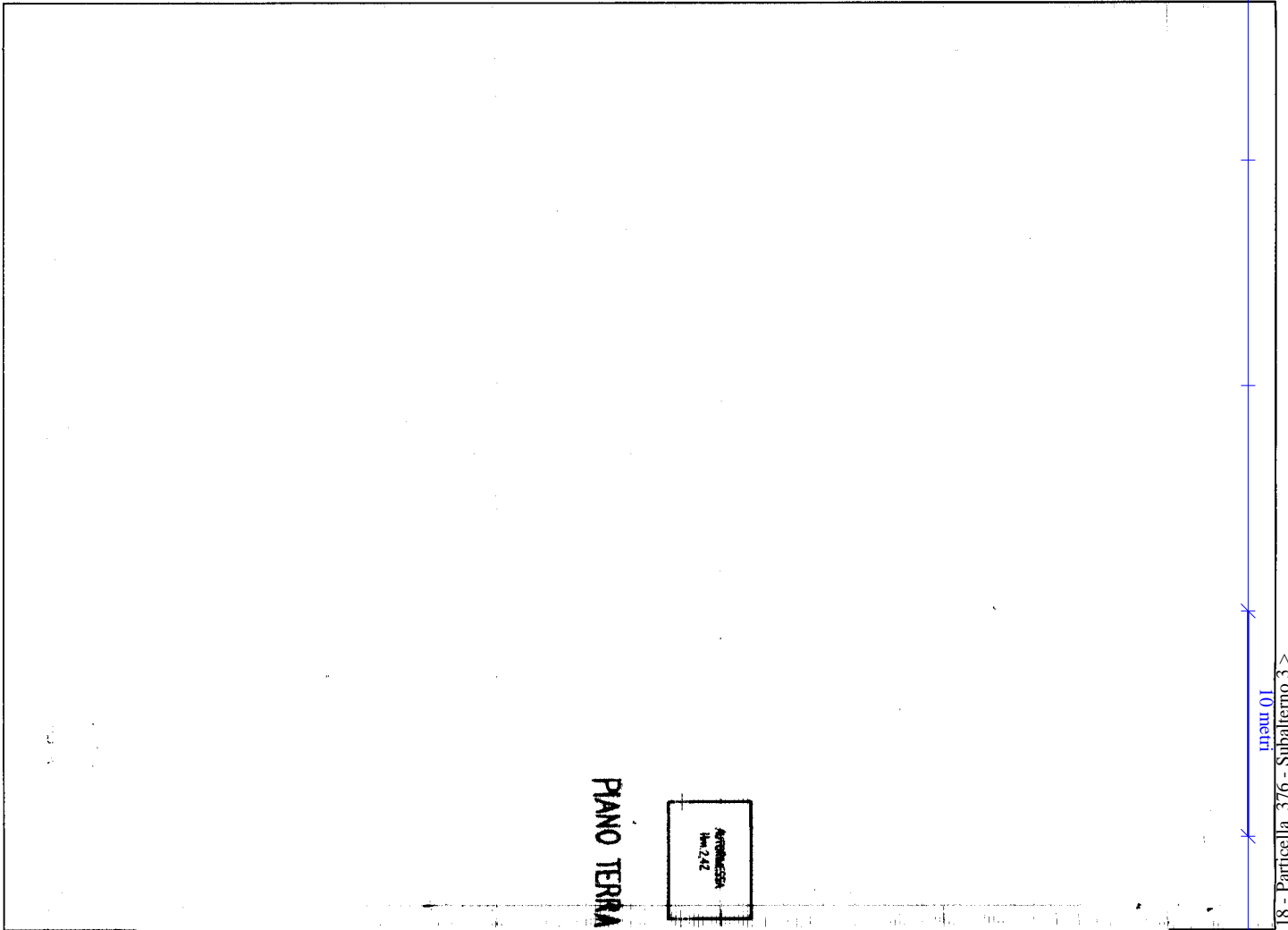

10 metri

MOD. AN (Ces.)

Firmato Digitalmente con il n. 6385DDenARBBARBECC S.P.A. NG CA 3 Serial#: 2b220b833c17271955ae3e10d5aebb08

Planimetria di u.t.u. in Comune di **SAD NAZARIO** via **MADONNA BELLONDA** civ. **5**

MOD. AN (Ces.)

MINISTERO DELLE FINANZE

DIPARTIMENTO DEL TERRITORIO

**CATASTO EDILIZIO URBANO** (RDL 13-4-1939, n. 662)

Catato dei Fabbricati - Situazione al 30/10/2023 - Comune di **VALBRENTA(M423S)** - < Foglio 18 - Particella 376 - Subalterno 3 >

Chiarificazione di N.C.

Denuncia di variazione

Identificativi catastali

n. **18**

sub **3**

Compiuta dal **GEOM. AUGERI ANDREA**

iscritto all'Albo dei **GEOMETRI** della provincia di **VICENZA** n. **2137**

data **21/09/00** Firma



RSERVATO AL UFFICIO

SC. 40/1. 200

