

MODULARIO
C. rig. rend. 497



MINISTERO DELLE FINANZE
DIREZIONE GENERALE DEL CATASTO E DEI SS.TT.EE.
CATASTO EDILIZIO URBANO (RDL 13-4-1939, n. 652)

MOD. BN (C)

LIRE
250

Planimetria di u.i.u. in Comune di via civ.

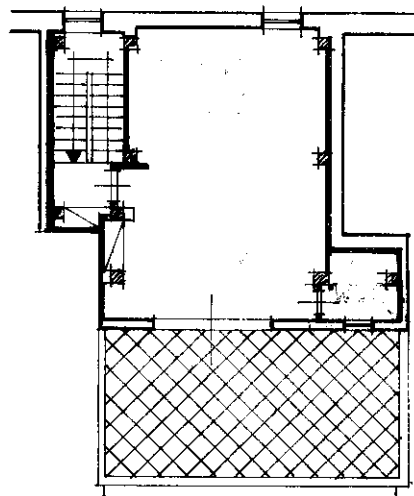
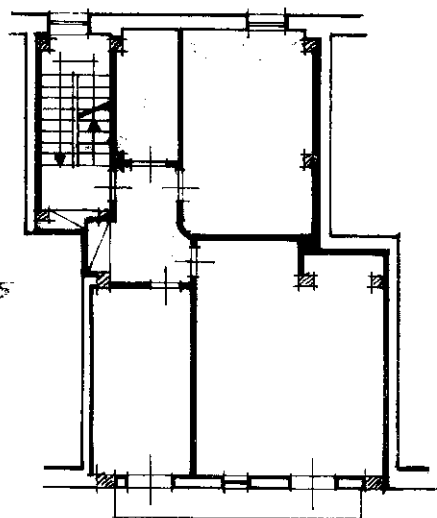
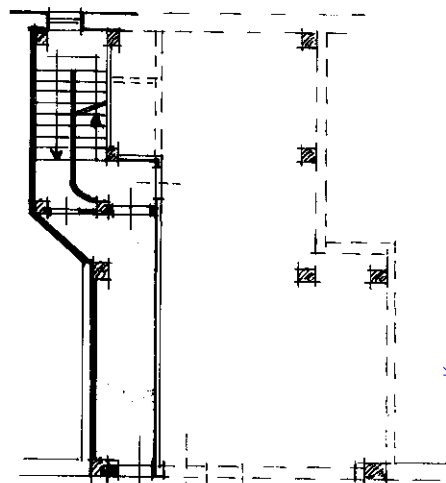
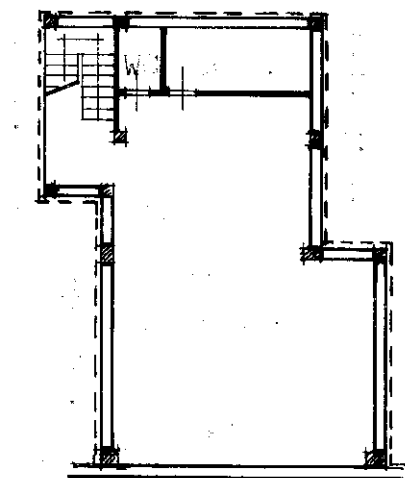

10 metri

1627829

ORIENTAMEN



SCALA DI 1:

Catasto dei Fabbricati - Situazione al 02/12/2014 - Comune di ROSOLINI (H574) - < Foglio: 44 - Particella: 10051 - Subalterno: 5 >
CORSO SAVOIA n. 5 piano: S1-T-1-2;

Demarazione di N.C.

Compiuta da

Derivata da variazione

Titolo, cognome e numero

RISERVATO ALL'UFFICIO

Ultima planimetria in atti

Identificativi catastali

iscritto all'albo de

Data presentazione: 26/02/1994 - Data: 02/12/2014 - n. T399821 - Richiedente:

Totale schede: 1 - Formato di acquisizione: A4(210x297) - Formato

(x297)

6)

data

Firma

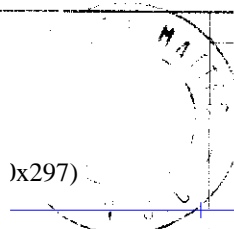

1696

