

**Agenzia del Territorio**  
**CATASTO FABBRICATI**  
**Ufficio Provinciale di**  
**Parma**

Dichiarazione protocollo n. PR0028106 del 12/02/2007

Planimetria di u.i.u. in Comune di Parma

Strada Pedrignano

civ. 15

Identificativi Catastali:

Sezione: 3

Foglio: 29

Particella: 48

Subalterno: 2

Compilata da:  
Poli Giovanni

Iscritto all'albo:  
Geometri

Prov. Parma

N. 851

Scheda n. 1

Scala 1:200

### PIANO TERRA

Hm=3.30

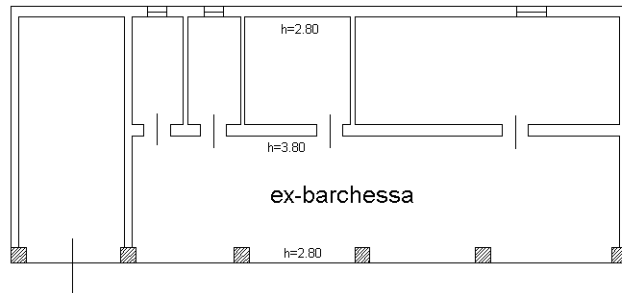

Ultima planimetria in atti

**Agenzia del Territorio  
CATASTO FABBRICATI  
Ufficio Provinciale di  
Parma**

Dichiarazione protocollo n. PR0028106 del 12/02/2007

Planimetria di u.i.u. in Comune di Parma

Strada Pedrignano

civ. 15

Identificativi Catastali:

Sezione: 3  
Foglio: 29  
Particella: 48  
Subalterno: 3

Compilata da:  
Poli Giovanni

Iscritto all'albo:  
Geometri

Prov. Parma

N. 851

Scheda n. 1

Scala 1:200

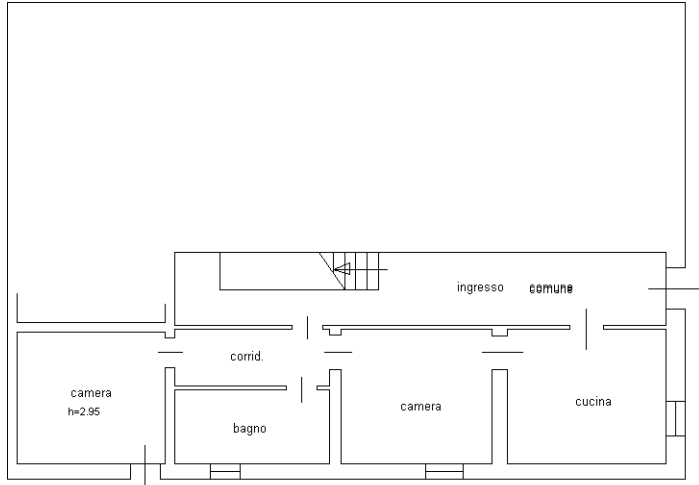

## PIANO TERRA

H=2.80

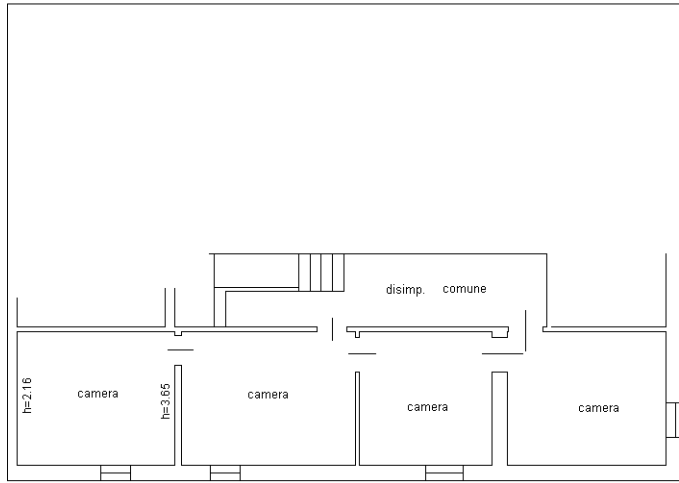

## PIANO PRIMO

H=2.80

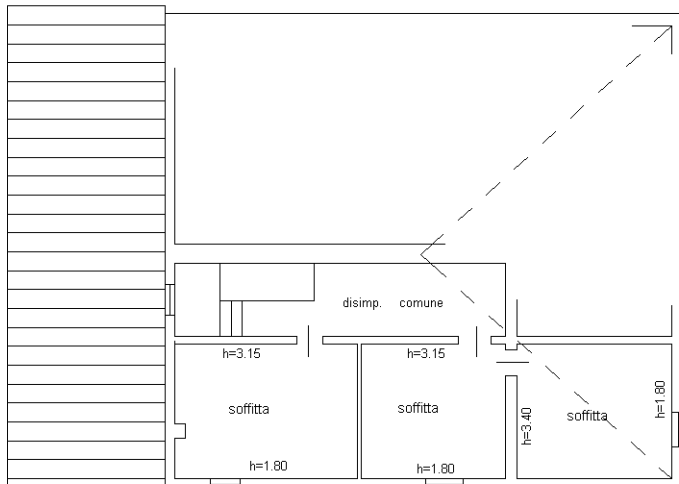

## PIANO SECONDO

(soffitto)

Ultima planimetria in atti



**Agenzia del Territorio  
CATASTO FABBRICATI  
Ufficio Provinciale di  
Parma**

Dichiarazione protocollo n. PR0028106 del 12/02/2007

Planimetria di u.i.u. in Comune di Parma

Strada Pedrignano

civ. 15

Identificativi Catastali:

Sezione: 3  
Foglio: 29  
Particella: 48  
Subalterno: 4

Compilata da:  
Poli Giovanni

Iscritto all'albo:  
Geometri

Prov. Parma

N. 851

Scheda n. 1

Scala 1:200

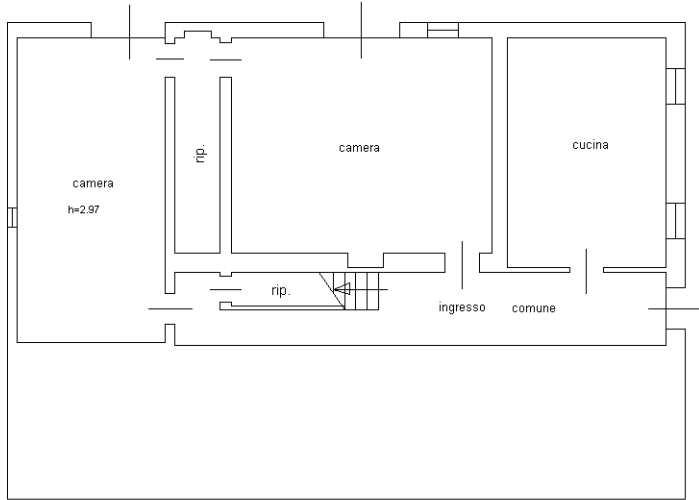

**PIANO TERRA**

H=2.80

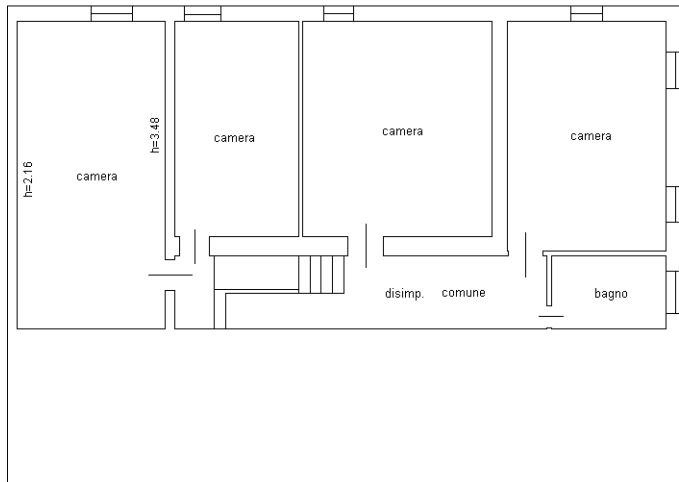

**PIANO PRIMO**

H=2.80

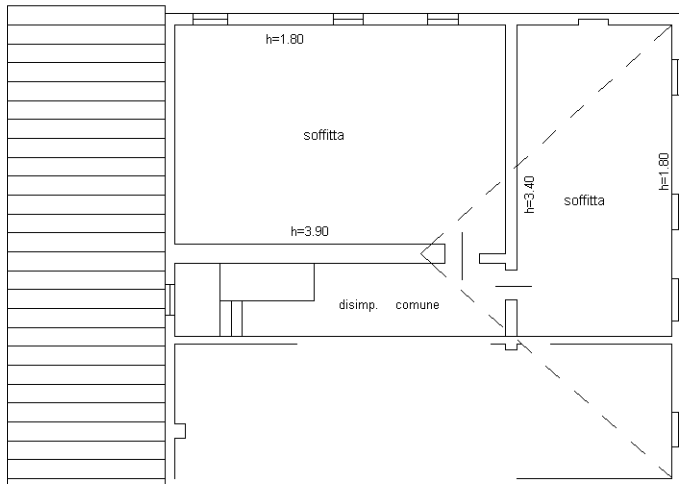

**PIANO SECONDO**

(sottotetto)

Ultima planimetria in atti



