

TRIBUNALE DI TREVISO

CANCELLERIA DELLE ESECUZIONI IMMOBILIARI

Esecuzione Immobiliare n. 205/2021

(con riunita la E.I. n. 99/2022) promossa da

CREDIT AGRICOLE ITALIA S.P.A. PER CREDIT AGRICOLE FRIULADRIA S.P.A.

con l'Avv. Lorenzo Sternini

G.E. dott.ssa Paola Torresan

**RELAZIONE FOTOGRAFICA**

**LOTTO UNICO**

**Via General Vittorio Fiorone 33 – Montebelluna**

Treviso 29/05/2023

lo stimatore  
geom. Bruno Cisterna



n° 1 – Accesso da via General Vittorio Fiorone



n° 2- Particella Mn 938 – esterno fabbricato



n° 3 - Particella Mn 938 – esterno fabbricato



n° 4 - Particella Mn 938 – rampa accesso piano interrato



n° 5 Particella Mn 938 – interno piano interrato

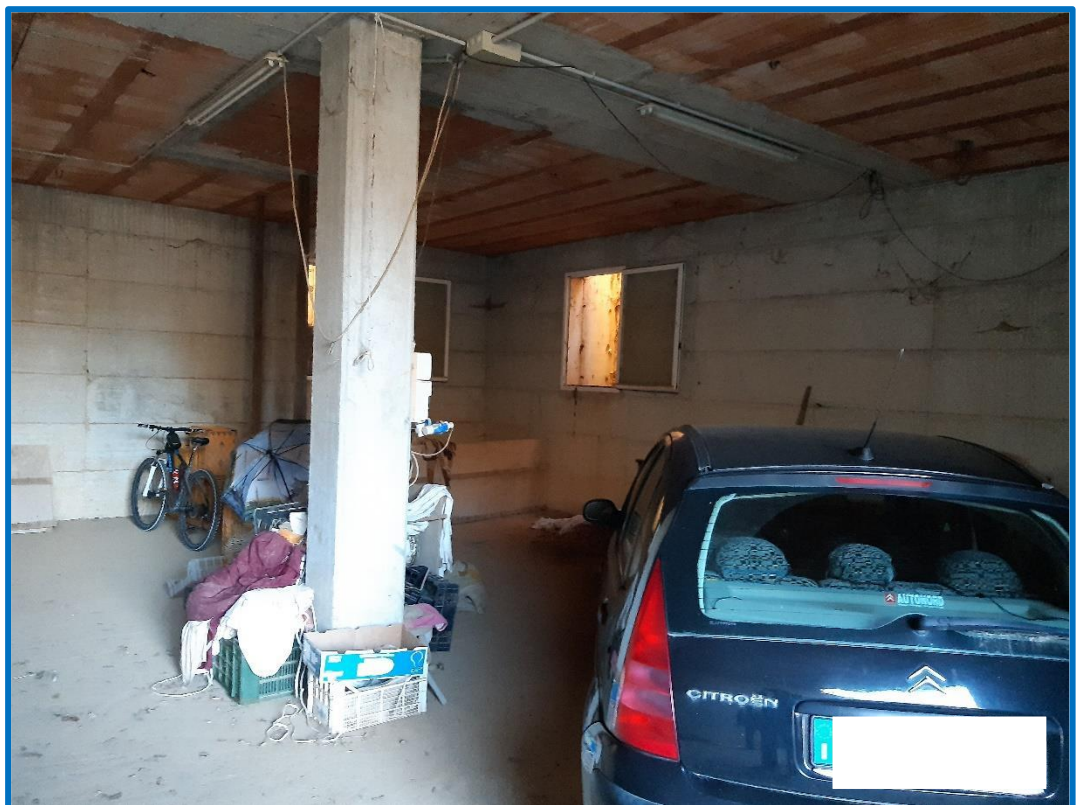

n° 6 - Mn 938 – interno piano interrato



n° 7 Mn 938 – soggiorno – cucina piano terra

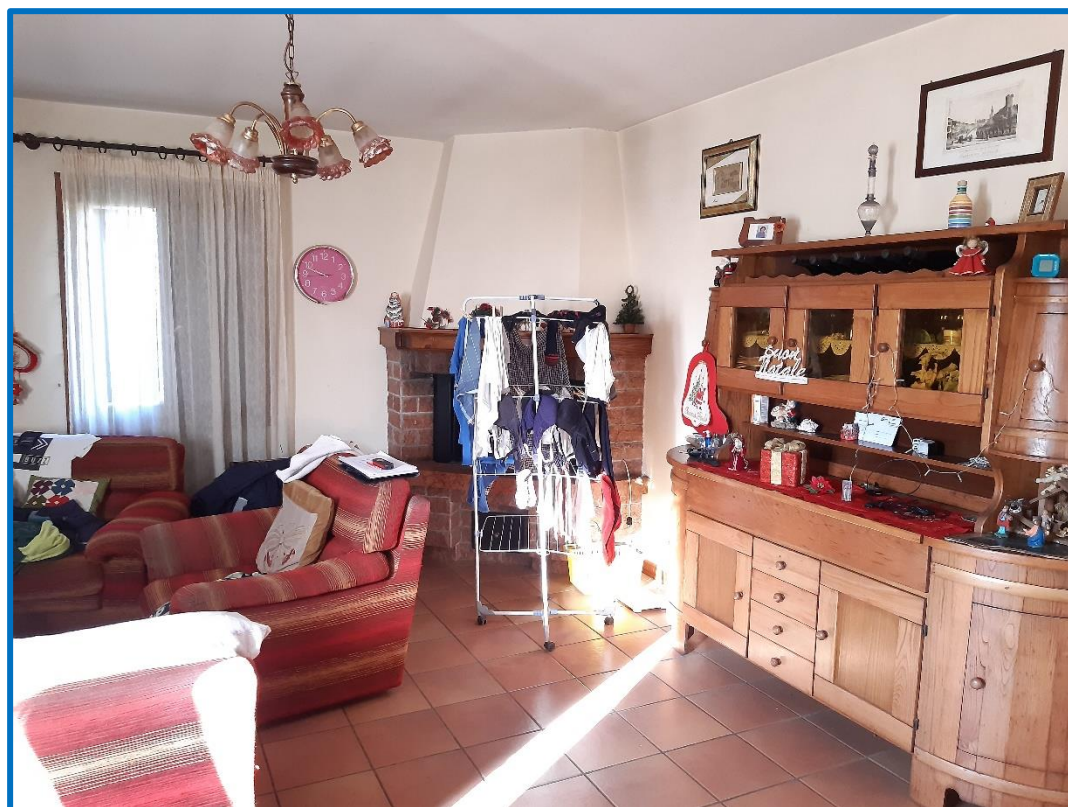

n° 8 - Mn 938 – soggiorno – cucina piano terra

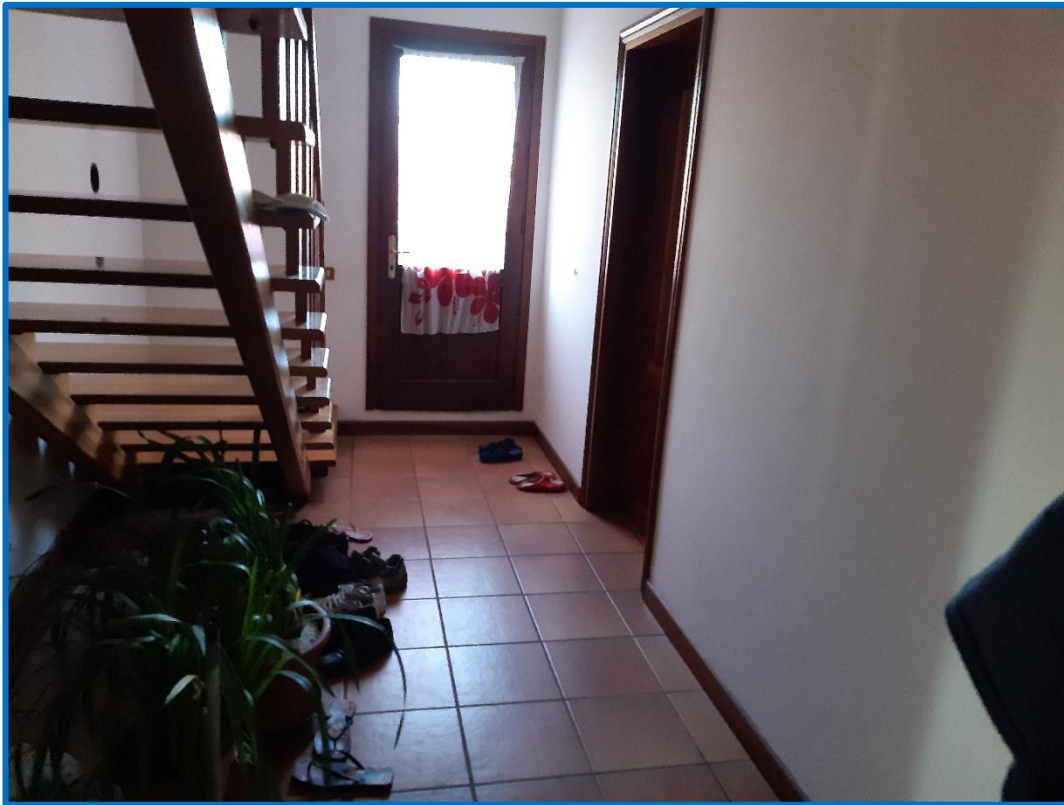

n° 9 Mn 938 disimpegno piano terra

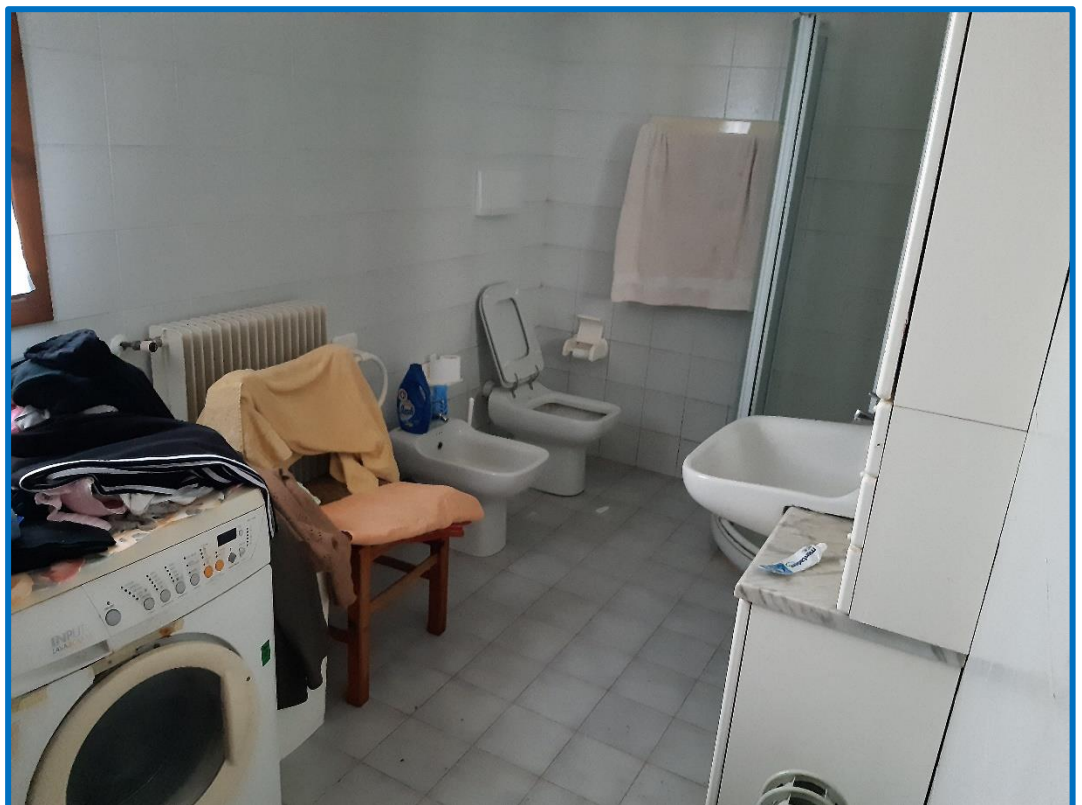

n° 10 - Mn 938 – lavanderia piano terra

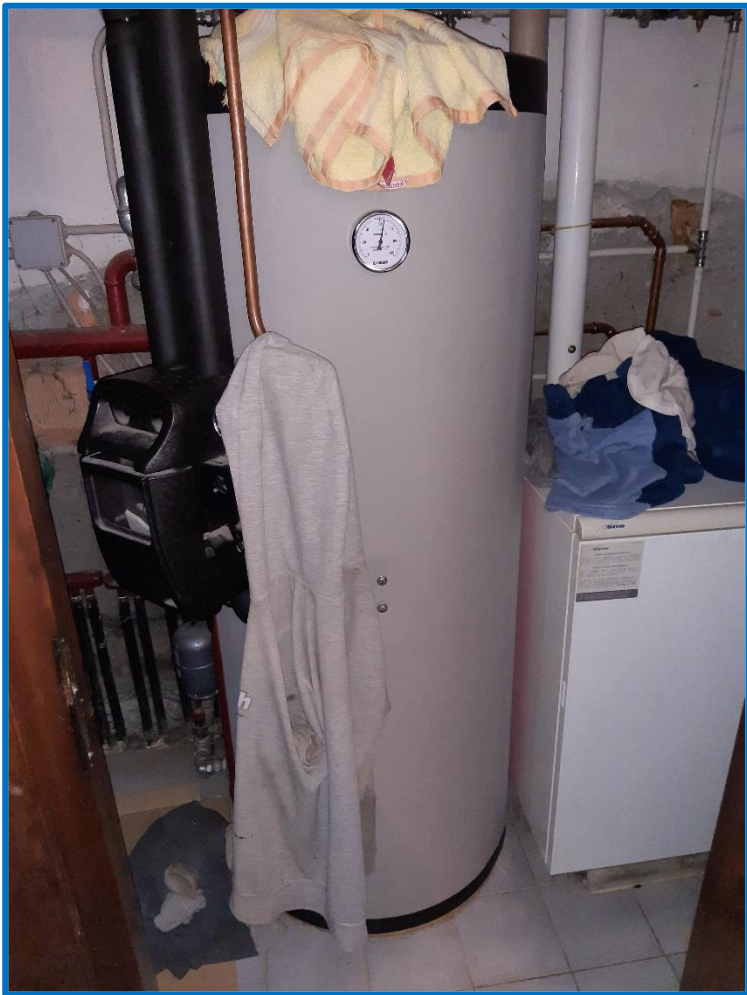

n° 11 – Mn 938 – Centrale termica piano terra



n° 12 – Mn 938 – Ripostiglio piano terra

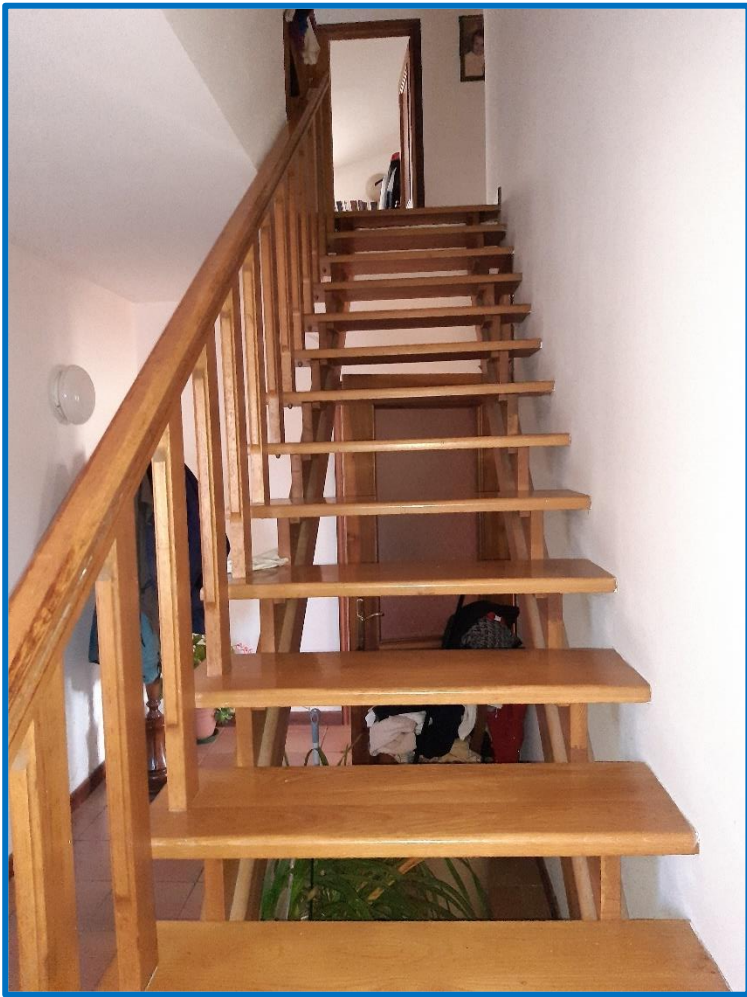

n° 13 – Mn 938 – Particolare scala interna



n° 14 - Mn 938 – Camera 1 piano primo





n° 15 – Mn 938 – Camera 2 piano primo

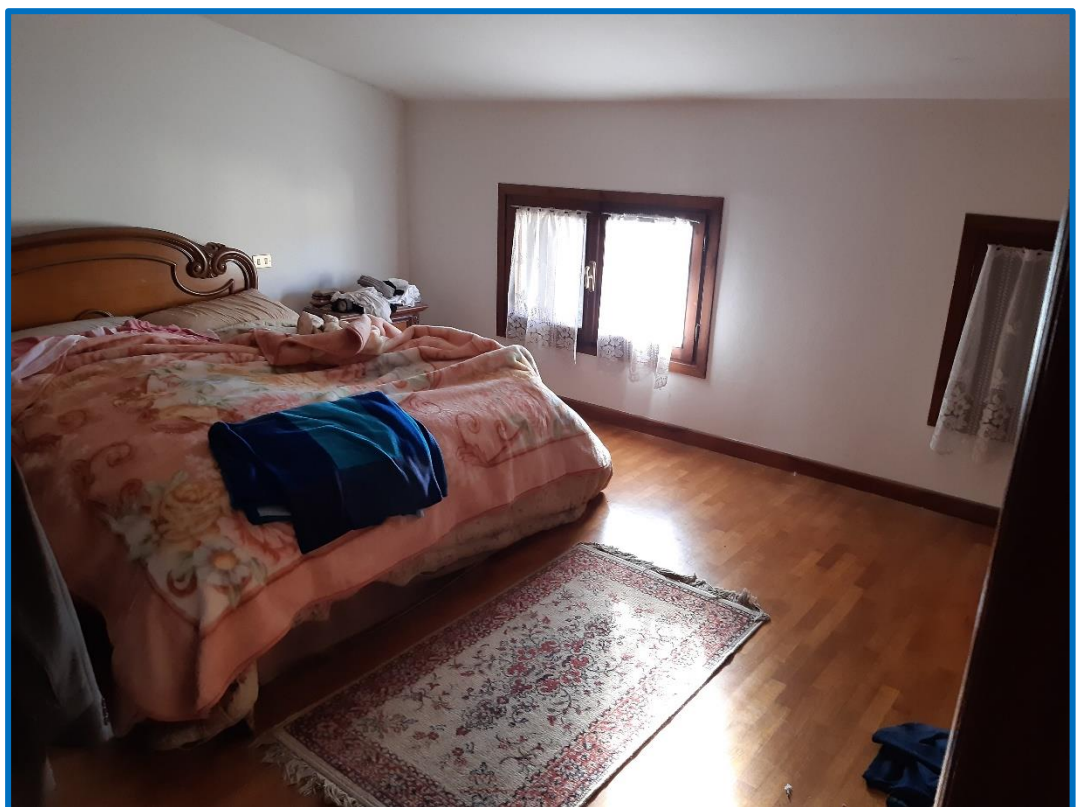

n° 16 - Mn 938 – Camera 3 piano primo



n° 17 – Mn 938 – Ripostiglio piano primo

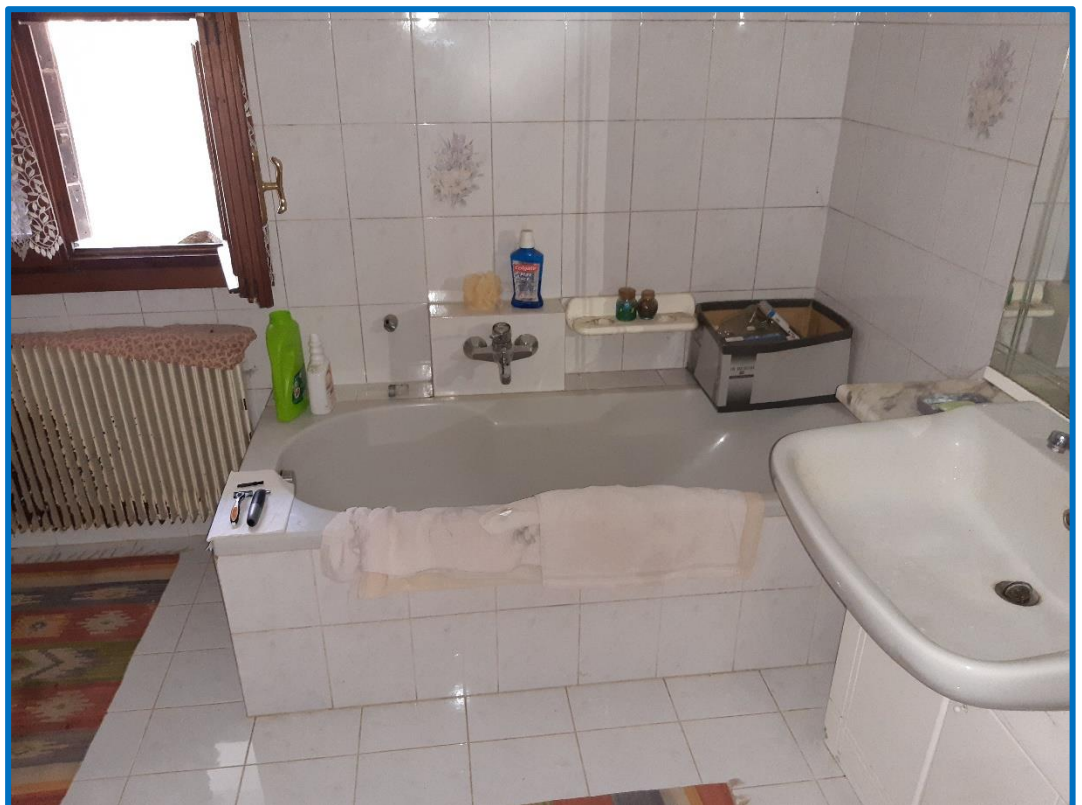

n° 18 - Mn 938 – Bagno piano primo



n° 19 – Mn 1006 – Fabbricato n. 2 – esterno nord



n° 20 - Mn 1006 – Fabbricato n. 2 – esterno est



n° 21 – Mn 1006 – Fabbricato n. 2 – interno ufficio

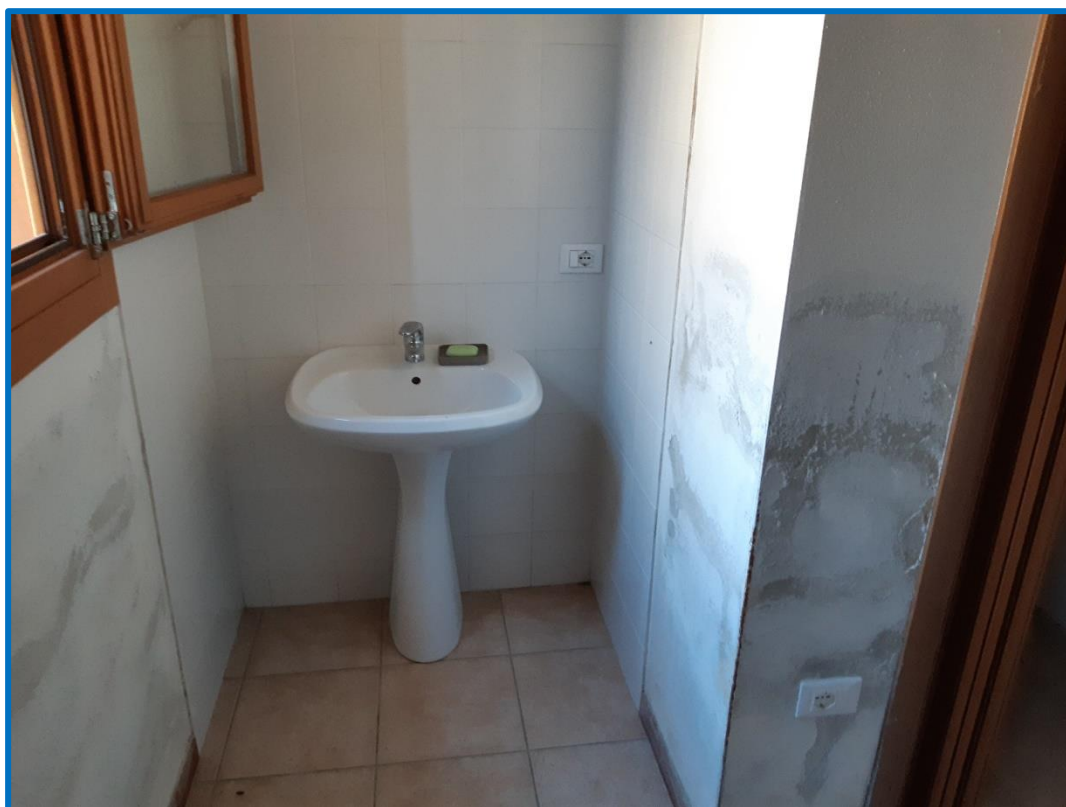

n° 22 - Mn 1006 – Fabbricato n. 2 – interno bagno



n° 23 – Mn 1006 – Fabbricato n. 2 – zona ricovero attrezzi



n° 24 – Mn 1006 – Fabbricato n. 2 – interno ricovero attrezzi



n° 25 – Mn 1006 – Fabbricato n. 2 – particolare copertura ricovero attrezzi



n° 26 – Mn 1006 – Fabbricato n. 3 – stalla - esterno est



n° 27 – Mn 1006 – Fabbricato n. 3 – stalla – interno zona prima edificazione



n° 28 – Mn 1006 – Fabbricato n. 3 – stalla – interno zona prima edificazione



n° 29 – Mn 1006 – Fabbricato n. 3 – stalla – particolare copertura zona seconda edificazione



n° 30 – Mn 1006 – Fabbricato n. 3 – stalla – interno zona seconda edificazione





n° 31 – Mn 1006 – Fabbricato n. 4 – stalla – esterno nord



n° 32 – Mn 1006 – Fabbricato n. 4 – stalla – interno



n° 33 – Mn 1006 – Fabbricato n. 4 – stalla – interno



n° 34 – Mn 1006 – Fabbricato n. 5 – fienile – esterno est



n° 35 – Mn 1006 – Fabbricato n. 5 – fienile – esterno nord e vasca liquami (7)



n° 36 – Mn 1006 – Fabbricato n. 6 – concimaia – esterno ovest



n° 37 – Mn 1006 – Fabbricato n. 4 – esterno sud e particella n. 1007 (terreno agricolo)t



n° 38 – Mn 1007 – terreno agricolo visto da ovest



n° 39 – Mn 1007 – Terreno agricolo visto da est



n° 40 – Mn 1007 – Terreno agricolo visto da sud



n° 41 – Mn 1007 – Pesa



n° 42 – Mn 1007 – Cabina pesa