

**Agenzia del Territorio  
CATASTO FABBRICATI  
Ufficio Provinciale di  
Parma**

Dichiarazione protocollo n. PR0022073 del 22/01/2015

Planimetria di u.i.u. in Comune di Zibello

Via Verdi Giuseppe

civ. 28

Identificativi Catastali:

Sezione:

Foglio: 11

Particella: 882

Subalterno: 1

Compilata da:  
Usberti Alfredo

Iscritto all'albo:  
Geometri

Prov. Parma

N. 706

Scheda n. 1

Scala 1:200

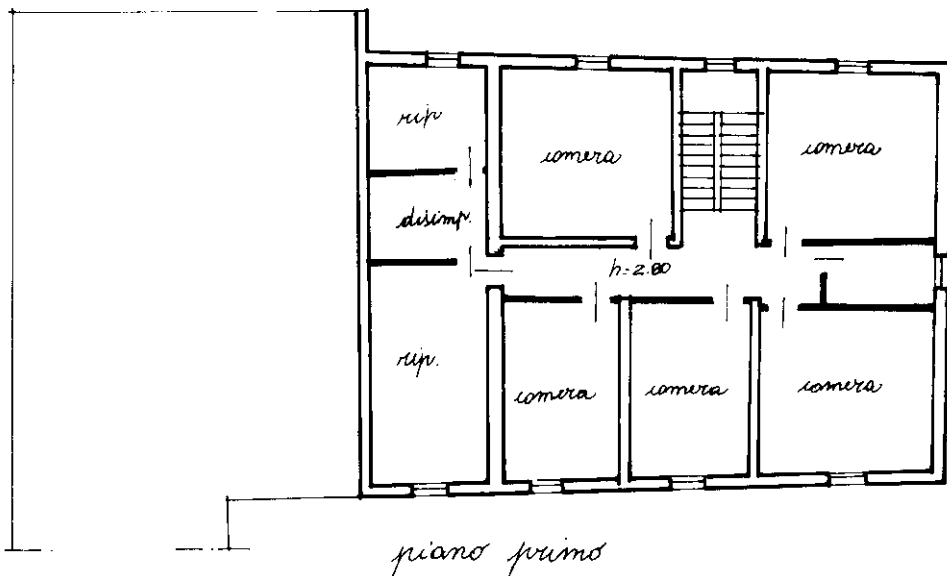
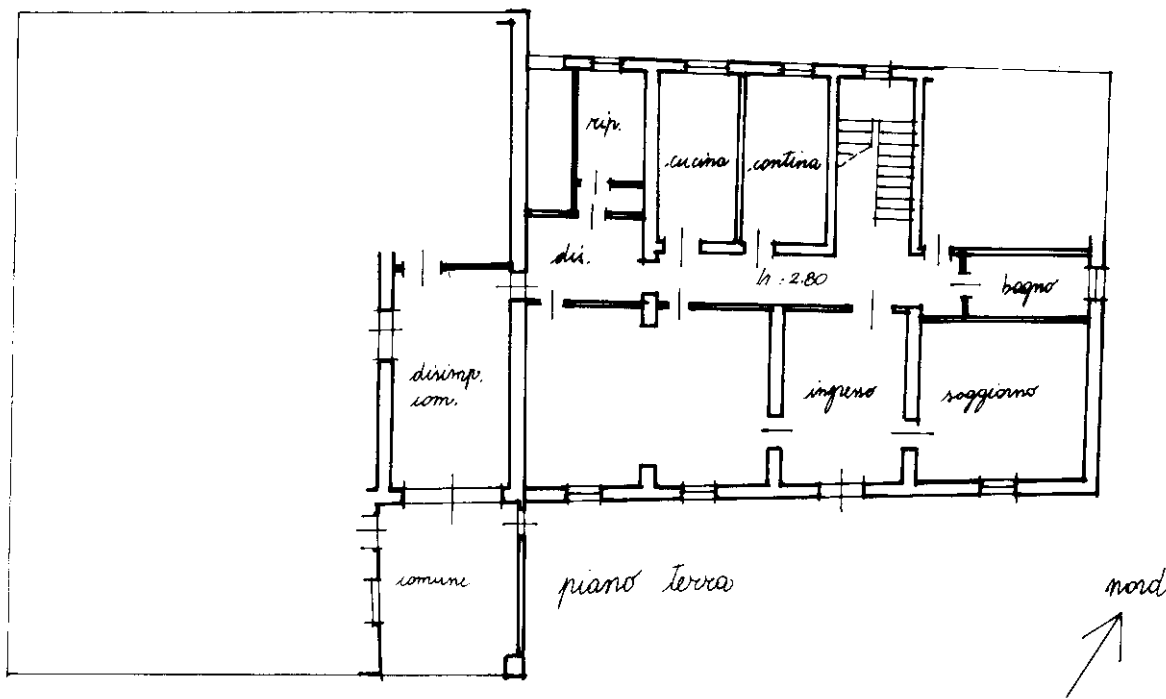

10 metri  
Catasto dei Fabbricati - Situazione al 12/04/2023 - Comune di POLESINE ZIBELLO(M367) - < Sez. urbana 002 - Foglio 11 - Particella 882 - Subalterno 1 >  
VIA VERDI GIUSEPPE n. 28 Piano T-1 - 2

Ultima planimetria in atti

**Agenzia del Territorio  
CATASTO FABBRICATI  
Ufficio Provinciale di  
Parma**

Dichiarazione protocollo n. PR0022073 del 22/01/2015

Planimetria di u.i.u. in Comune di Zibello

Via Verdi Giuseppe

civ. 28

Identificativi Catastali:

Sezione:  
Foglio: 11  
Particella: 882  
Subalterno: 1

Compilata da:  
Usberti Alfredo  
Iscritto all'albo:  
Geometri

Prov. Parma

N. 706

Scheda n. 2

Scala 1:200

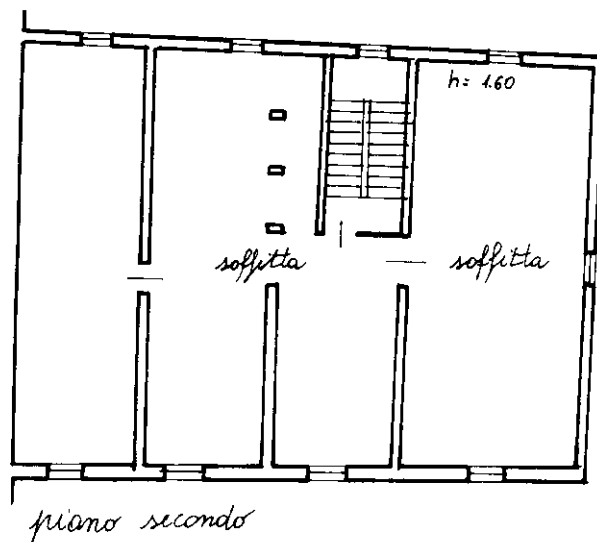

Catasto dei Fabbricati - Situazione al 12/04/2023 - Comune di POLESINE ZIBELLO(M367) - < Sez. urbana 002 - Foglio 11 - Particella 882 - Subalterno 1 >  
VIA VERDI GIUSEPPE n. 28 Piano T-1 - 2

Ultima planimetria in atti

**Agenzia del Territorio  
CATASTO FABBRICATI  
Ufficio Provinciale di  
Parma**

Dichiarazione protocollo n. PR0082037 del 24/05/2004

Planimetria di u.i.u. in Comune di Zibello

Via Verdi Giuseppe

civ. 28

Identificativi Catastali:

Sezione:

Foglio: 11

Particella: 882

Subalterno: 2

Compilata da:

Usberti Alfredo

Iscritto all'albo:

Geometri

Prov. Parma

N. 706

Scheda n. 1

Scala 1:200

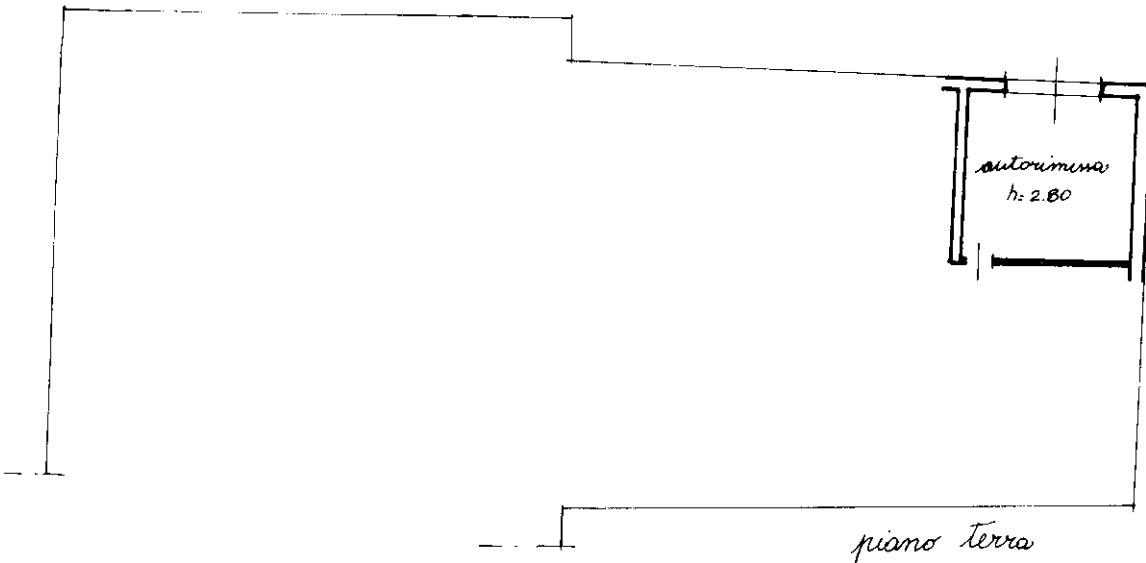

Catasto dei Fabbricati - Situazione al 12/04/2023 - Comune di POLESINE ZIBELLO(M367) - < Sez. urbana 002 - Foglio 11 - Particella 882 - Subalterno 2 >  
VIA VERDI GIUSEPPE n. 28 Piano T

Ultima planimetria in atti

**Agenzia del Territorio  
CATASTO FABBRICATI  
Ufficio Provinciale di  
Parma**

Dichiarazione protocollo n. PR0082037 del 24/05/2004

Planimetria di u.i.u. in Comune di Zibello

Via Verdi Giuseppe

civ. 28

Identificativi Catastali:

Sezione:

Foglio: 11

Particella: 882

Subalterno: 3

Compilata da:  
Usberti Alfredo

Iscritto all'albo:  
Geometri

Prov. Parma

N. 706

Scheda n. 1

Scala 1:200

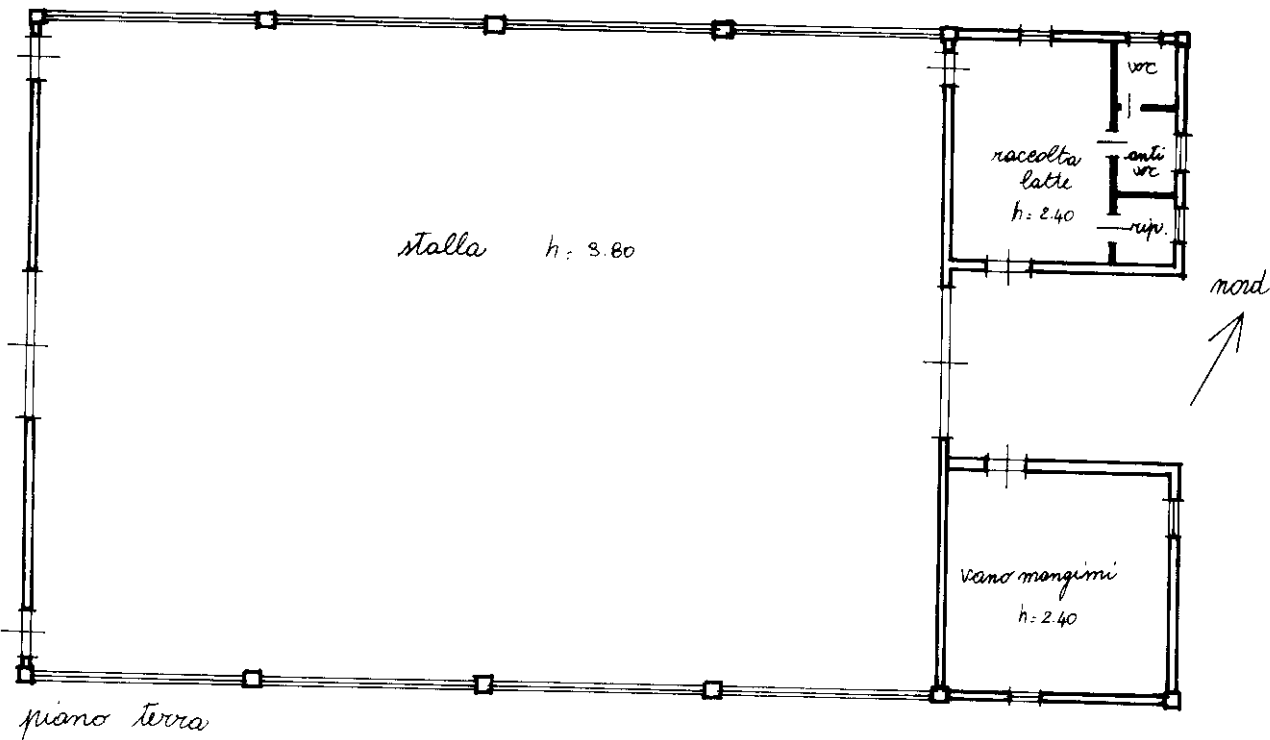

Catasto dei Fabbricati - Situazione al 12/04/2023 - Comune di POLESINE ZIBELLO(M367) - < Sez. urbana 002 - Foglio 11 - Particella 882 - Subalterno 3 >  
VIA VERDI GIUSEPPE n. 28 Piano T-1

Ultima planimetria in atti

**Agenzia del Territorio  
CATASTO FABBRICATI  
Ufficio Provinciale di  
Parma**

Dichiarazione protocollo n. PR0082037 del 24/05/2004

Planimetria di u.i.u. in Comune di Zibello

Via Verdi Giuseppe

civ. 28

Identificativi Catastali:

Sezione:

Foglio: 11

Particella: 882

Subalterno: 3

Compilata da:

Usberti Alfredo

Iscritto all'albo:

Geometri

Prov. Parma

N. 706

Scheda n. 2

Scala 1:200

nord  
↑

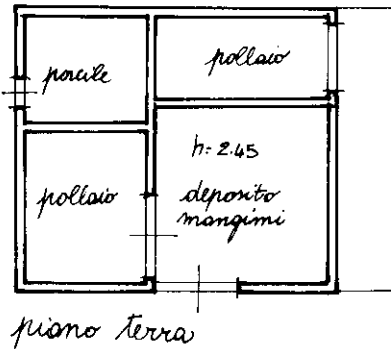

nord  
↑

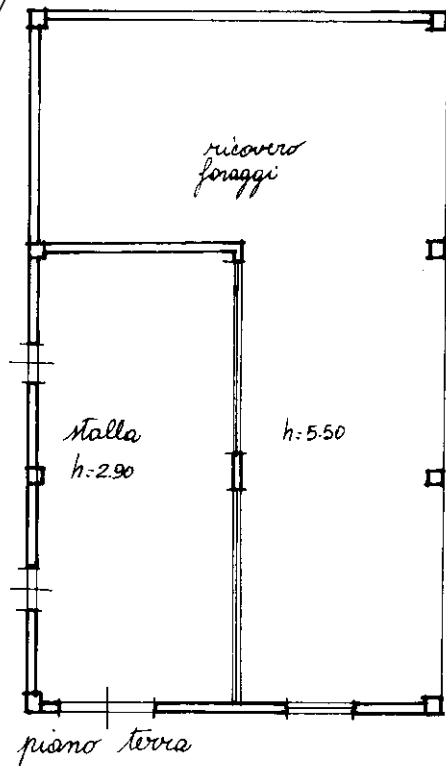

Catasto dei Fabbricati - Situazione al 12/04/2023 - Comune di POLESINE ZIBELLO(M367) - < Sez. urbana 002 - Foglio 11 - Particella 882 - Subalterno 3 >  
VIA VERDI GIUSEPPE n. 28 Piano T-1

Ultima planimetria in atti

**Agenzia del Territorio  
CATASTO FABBRICATI  
Ufficio Provinciale di  
Parma**

Dichiarazione protocollo n. PR0082037 del 24/05/2004

Planimetria di u.i.u. in Comune di Zibello

Via Verdi Giuseppe

civ. 28

Identificativi Catastali:

Sezione:

Foglio: 11

Particella: 882

Subalterno: 3

Compilata da:

Usberti Alfredo

Iscritto all'albo:

Geometri

Prov. Parma

N. 706

Scheda n. 3

Scala 1:200

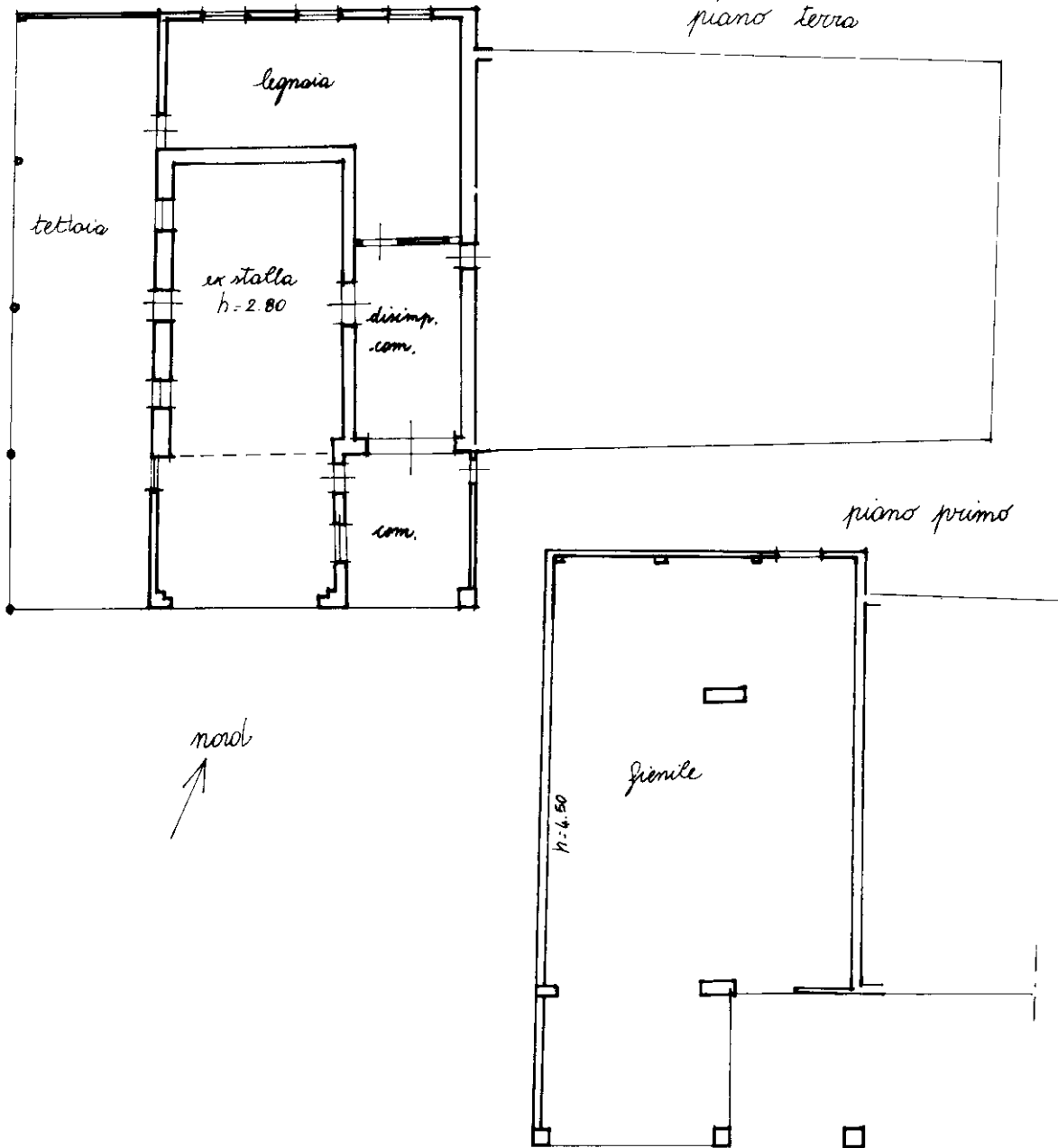

Catasto dei Fabbricati - Situazione al 12/04/2023 - Comune di POLESINE ZIBELLO(M367) - < Sez. urbana 002 - Foglio 11 - Particella 882 - Subalterno 3 >  
VIA VERDI GIUSEPPE n. 28 Piano T-1

Ultima planimetria in atti

