

**Agenzia del Territorio
CATASTO FABBRICATI
Ufficio Provinciale di
Parma**

Dichiarazione protocollo n. PR0330226 del 31/12/2009

Planimetria di u.i.u. in Comune di Calestano

Localita' Marzolarà

civ. 60

Identificativi Catastali:

Sezione:

Foglio: 6

Particella: 199

Subalterno: 1

Compilata da:

Bruschi Giuseppe

Iscritto all'albo:

Geometri

Prov. Parma

N. 1360

Scheda n. 1

Scala 1:500

PIANO TERRA
H 3.70

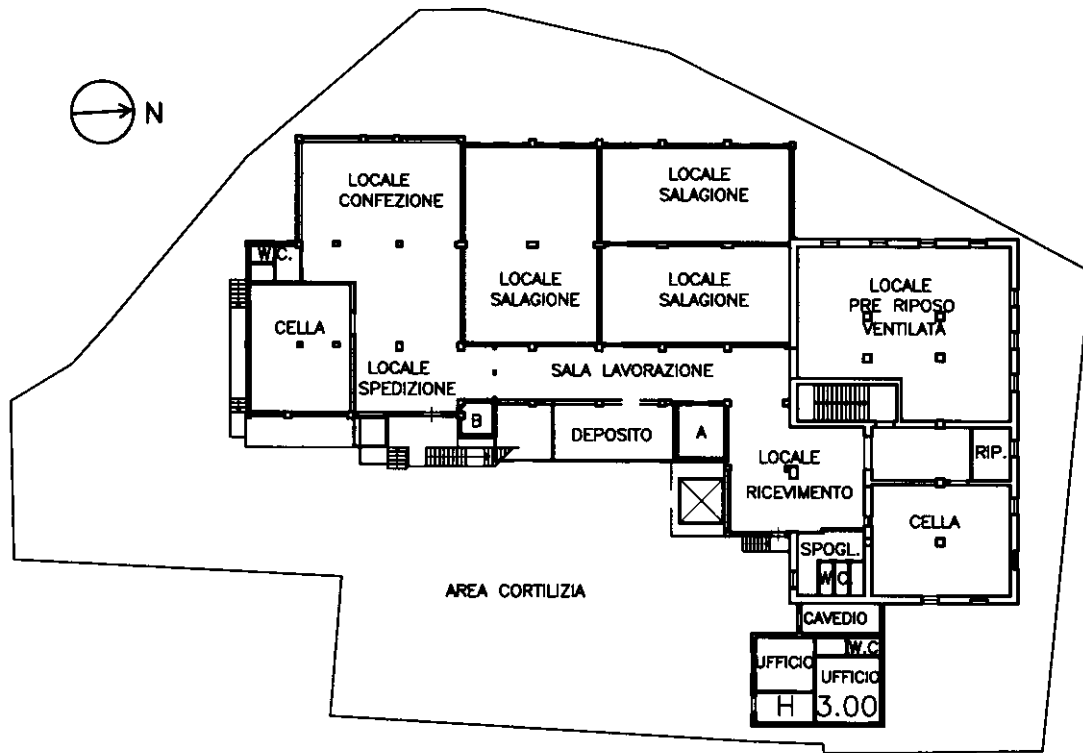
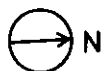

Catasto dei Fabbricati - Situazione al 12/04/2018 - Comune di CALESTANO (B408) - < Foglio: 6 - Particella: 199 - Subalterno: 1 >
VIA GIOVANNI BATTILOCCHI n. 60 piano: S1-T-1-2;

Ultima planimetria in atti

**Agenzia del Territorio
CATASTO FABBRICATI
Ufficio Provinciale di
Parma**

Dichiarazione protocollo n. PR0330226 del 31/12/2009

Planimetria di u.i.u. in Comune di Calestano

Localita' Marzolarà

civ. 60

Identificativi Catastali:

Sezione:

Foglio: 6

Particella: 199

Subalterno: 1

Compilata da:

Bruschi Giuseppe

Iscritto all'albo:

Geometri

Prov. Parma

N. 1360

Scheda n. 2

Scala 1:500

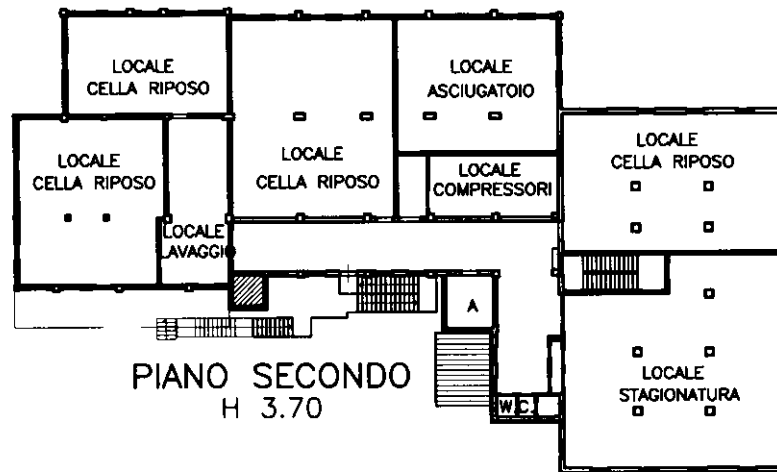
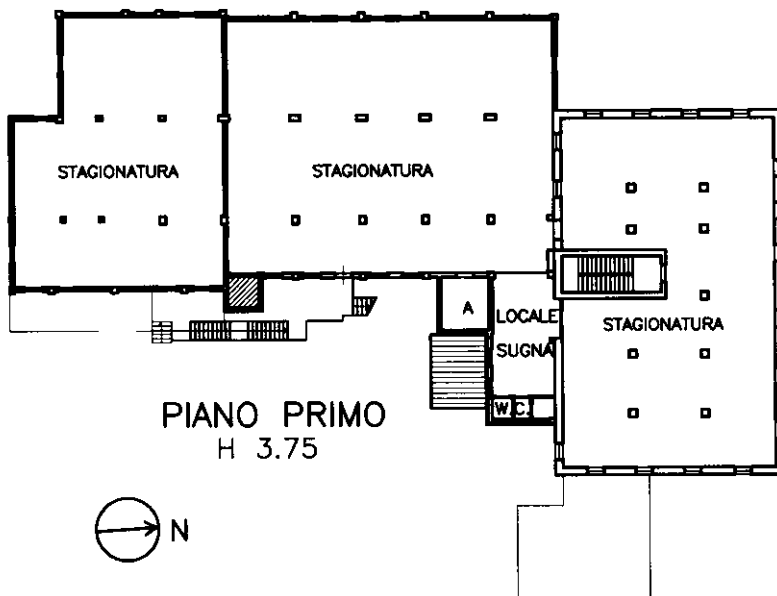
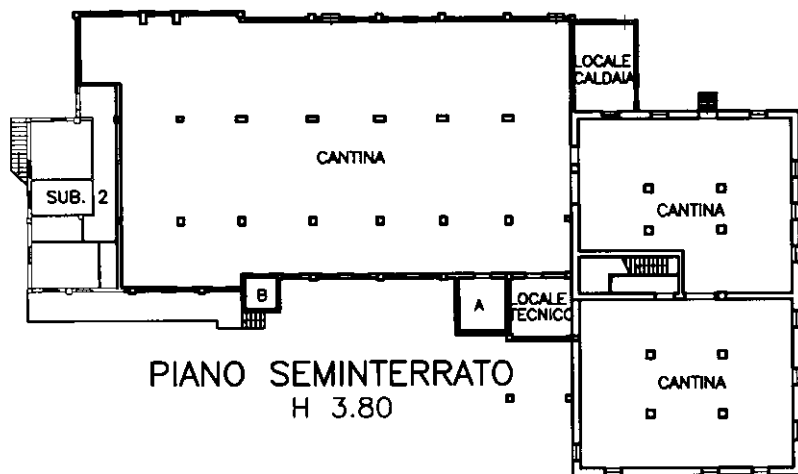

Ultima planimetria in atti

**Agenzia del Territorio
CATASTO FABBRICATI
Ufficio Provinciale di
Parma**

Dichiarazione protocollo n. PR0330226 del 31/12/2009

Planimetria di u.i.u. in Comune di Calestano

Localita' Marzolarà

civ. 60

Identificativi Catastali:

Sezione:
Foglio: 6
Particella: 199
Subalterno: 2

Compilata da:
Bruschi Giuseppe
Iscritto all'albo:
Geometri

Prov. Parma

N. 1360

Scheda n. 1

Scala 1:200

PIANO SEMINTERRATO
H 2.20

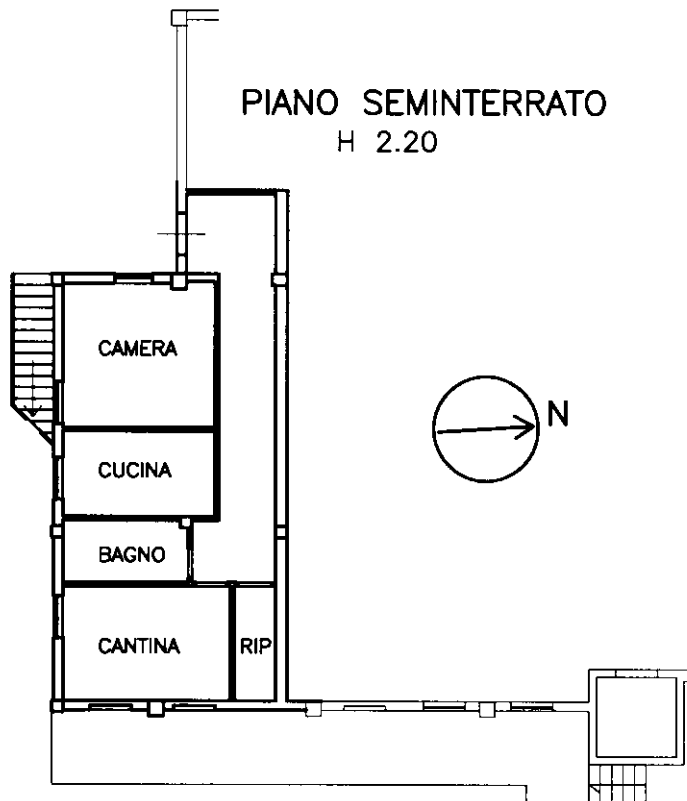

Catasto dei Fabbricati - Situazione al 12/04/2018 - Comune di CALESTANO (B408) - < Foglio: 6 - Particella: 199 - Subalterno: 2 >
VIA GIOVANNI BATTILOCCHI n. 60 piano: S1;

Ultima planimetria in atti

**Agenzia del Territorio
CATASTO FABBRICATI
Ufficio Provinciale di
Parma**

Dichiarazione protocollo n. PR0330226 del 31/12/2009

Planimetria di u.i.u. in Comune di Calestano

Localita' Marzolarà

civ. 60

Identificativi Catastali:

Sezione:

Foglio: 6

Particella: 199

Subalterno: 3

Compilata da:

Bruschi Giuseppe

Iscritto all'albo:

Geometri

Prov. Parma

N. 1360

Scheda n. 1

Scala 1:200

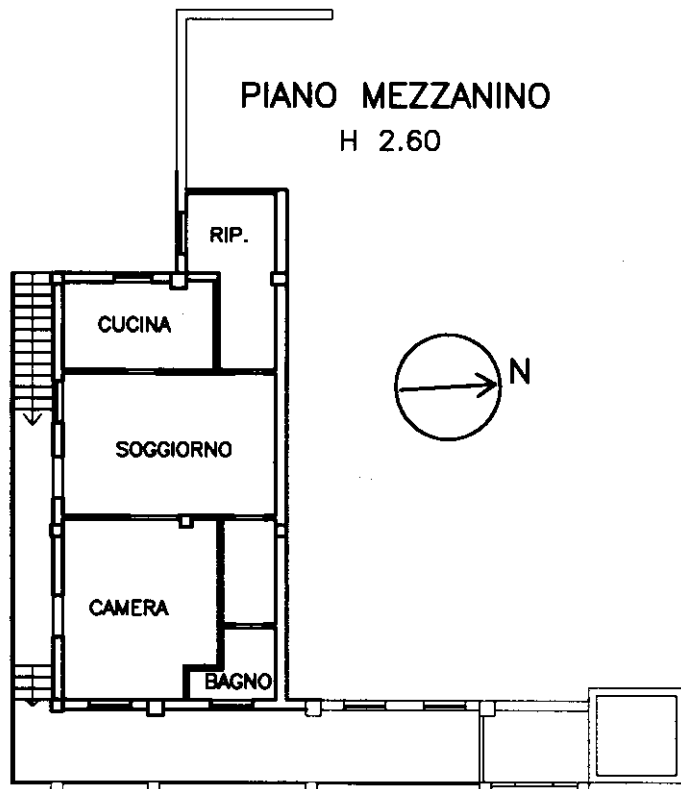

Catasto dei Fabbricati - Situazione al 12/04/2018 - Comune di CALESTANO (B408) - < Foglio: 6 - Particella: 199 - Subalterno: 3 >
VIA GIOVANNI BATTILOCCHI n. 60 piano: T;

Ultima planimetria in atti

Data: 12/04/2018 - n. T159206 - Richiedente: CSLGPP68H14G337E

Totale schede: 1 - Formato di acquisizione: A4(210x297) - Formato stampa richiesto: A4(210x297)



N=-76000

E=52800

1 Particella: 199

Comune: CALESTANO
Foglio: 6
Scala originale: 1:2000
Dimensione cornice: 534.000 x 378.000 metri
30-Mag-2018 16:42:10
Prot. n. T274834/2018