

Comune di Melizzano (BN)

Foglio 3 - P.Ila 725 sub 2

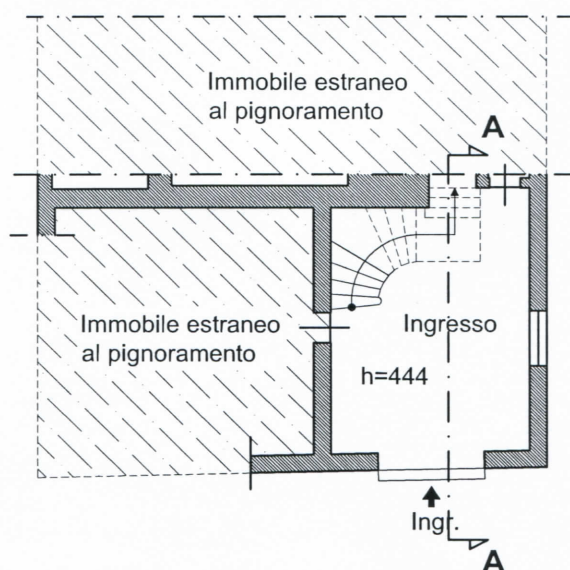

Pianta Piano Terra

Scala 1 : 200



TRIBUNALE DI BENEVENTO : Sezione Esecuzione Immobiliare - Proc. Esecutivo n. 141/2009		VISTO:
GIUDICE DELL'ESECUZIONE: Dott. D'ORSI Maria Letizia	OGGETTO: Rilievo del 06.06.2011	
C.T.U.: Arch. SALOMONE MEGNA Maurizio - iscritto al n. 233 Albo Architetti Provincia di Benevento		

Comune di Melizzano (BN)

Foglio 3 - P.Ila 725 sub 2

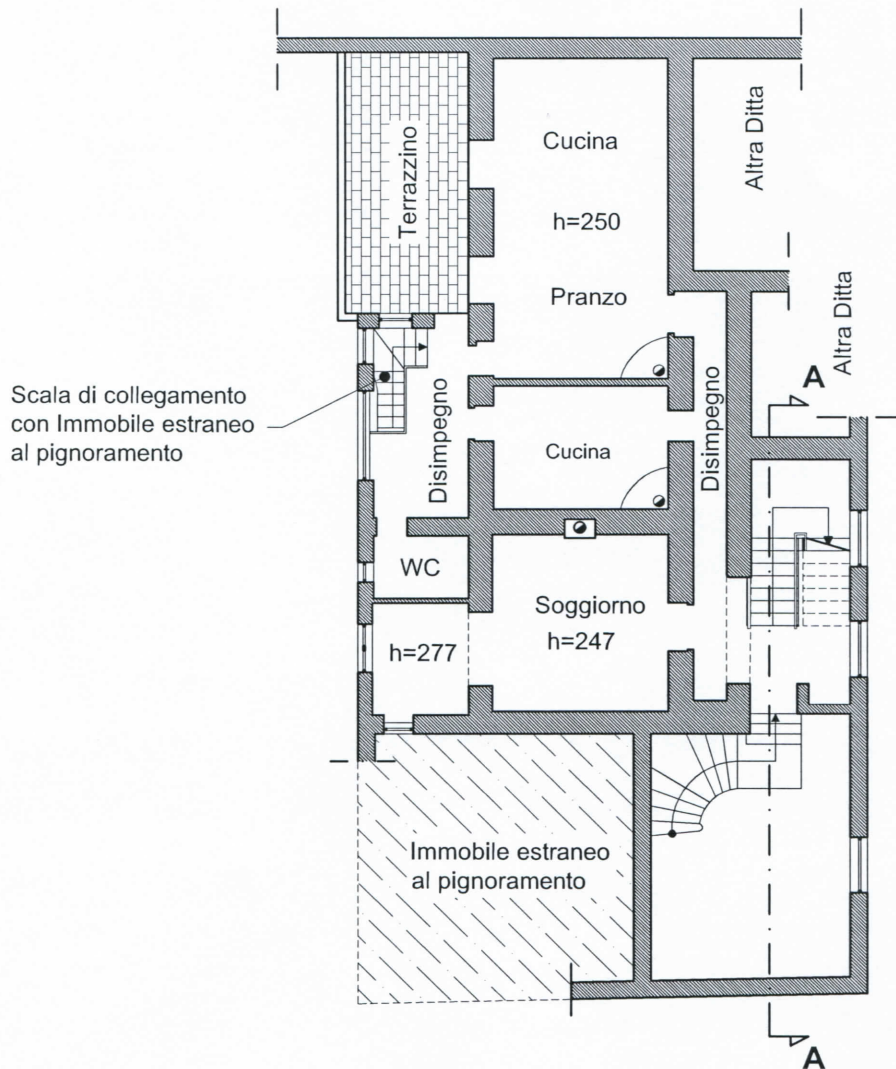

Pianta Piano Primo

Scala 1 : 200



TRIBUNALE DI BENEVENTO : Sezione Esecuzione Immobiliare - **Proc. Esecutivo n. 141/2009**

VISTO:

GIUDICE DELL'ESECUZIONE: Dott. D'ORSI Maria Letizia

OGGETTO: Rilievo del 06.06.2011

C.T.U.: Arch. SALOMONE MEGNA Maurizio - iscritto al n. 233
Albo Architetti Provincia di Benevento

Comune di Melizzano (BN)

Foglio 3 - P.Ila 725 sub 2

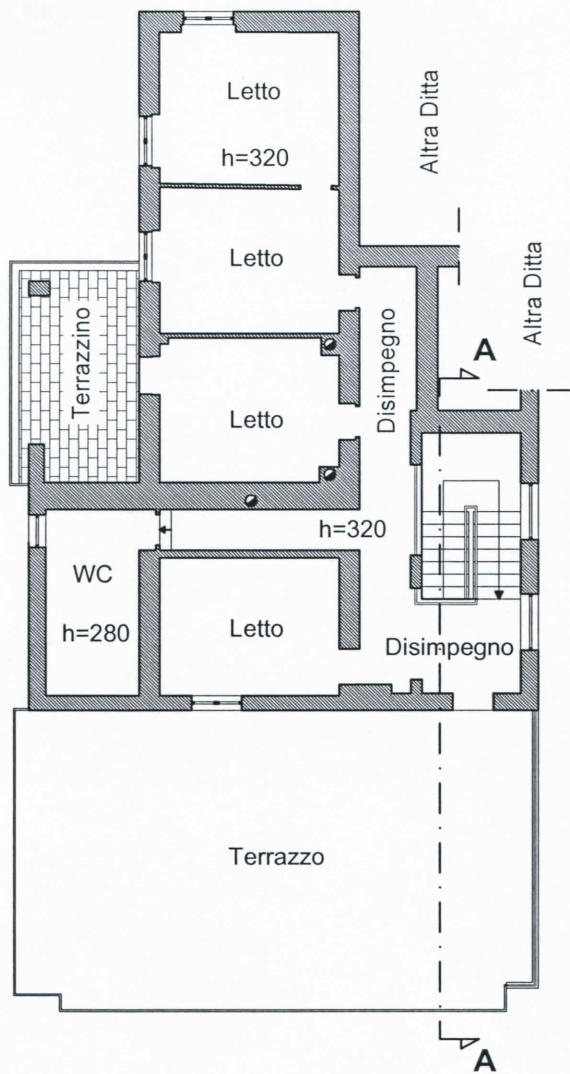

Pianta Piano Secondo

Scala 1 : 200



TRIBUNALE DI BENEVENTO : Sezione Esecuzione Immobiliare - Proc. Esecutivo n. 141/2009		VISTO:
GIUDICE DELL'ESECUZIONE: Dott. D'ORSI Maria Letizia	OGGETTO: Rilievo del 06.06.2011	
C.T.U.: Arch. SALOMONE MEGNA Maurizio - iscritto al n. 233 Albo Architetti Provincia di Benevento		

Comune di Melizzano (BN)

Foglio 3 - P.lla 725 sub 2

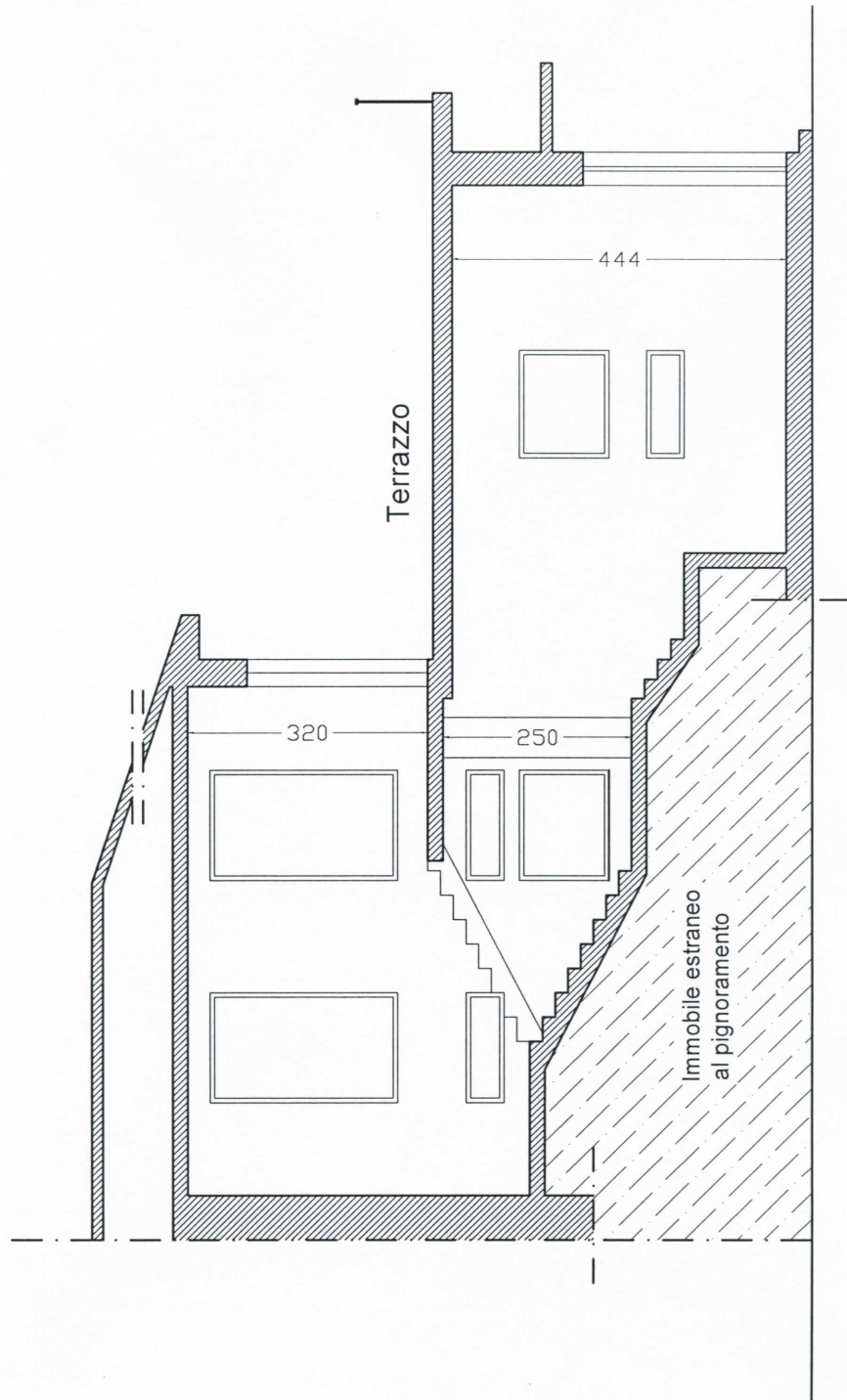

Sezione A - A

Scala 1 : 100

TRIBUNALE DI BENEVENTO : Sezione Esecuzione Immobiliare - **Proc. Esecutivo n. 141/2009**

VISTO:

GIUDICE DELL'ESECUZIONE: Dott. D'ORSI Maria Letizia

OGGETTO: Rilievo del 06.06.2011

C.T.U.: Arch. SALOMONE MEGNA Maurizio - iscritto al n. 233
Albo Architetti Provincia di Benevento