



28-Feb-2019 16:50:22
Prot. n. T263539/2019

Scala originale: 1:2000
Dimensione cornice: 776.000 x 552.000 metri

Comune: RIPACANDIDA
Foglio: 18

MODULARIO
F. - Cat. S. T. - 315



MINISTERO DELLE FINANZE
DIREZIONE GENERALE DEL CATASTO E DEI SERVIZI TECNICI ERARIALI

Mod. B (Nuovo Catasto Edilizio Urbano)

NUOVO CATASTO EDILIZIO URBANO

Lire
15

(R. DECRETO-LEGGE 13 APRILE 1939 N. 637)

Planimetria dell'immobile situato nel Comune di Via
Ditta:
Allegata alla dichiarazione presentata all'Ufficio Tecnico Erariale di

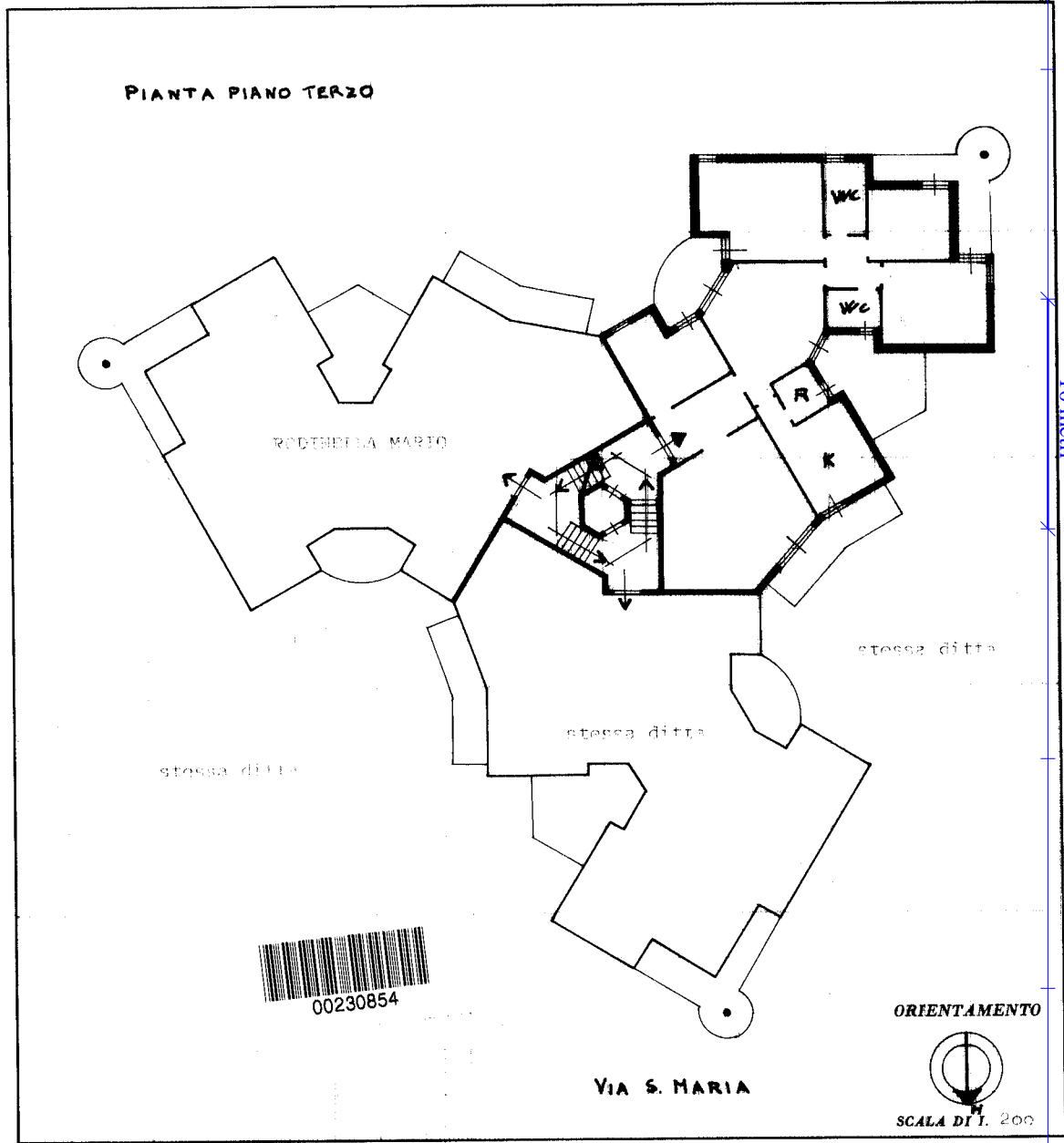

SPAZIO RISERVATO PER LE ANNOTAZIONI D'UFFICIO	
DATA PROT. N°	accettabile 26.9.84 [Signature]

Compilata dal
(Titolo, nome e cognome del tecnico)

Iscritto all'Albo de
della Provincia di

DATA: 26.9.84

Firma: [Signature]

Catasto dei Fabbricati - Situazione al 08/11/2018 - Comune di RIPACANDIDA (H312) - < Foglio: 18 - Particella: 279 - Subalterno: 9 >
VIA SANTA MARIA piano: 3-SS1 interno: 9;

Ultima planimetria in atti

MODULARIO
P. 1. CO. N. E. 315



MINISTERO DELLE FINANZE
DIREZIONE GENERALE DEL CATASTO E DEI SERVIZI TECNICI ERARIALI

Mod. B (Nuovo Catasto Edilizio Urbano)

Lire
50

NUOVO CATASTO EDILIZIO URBANO

IN OMBRATO LEGGE 12 APRILE 1976, N. 633

Planimetria dell'immobile situato nel Comune di

di

Allegata alla dichiarazione presentata all'Ufficio Tecnico Erariale di

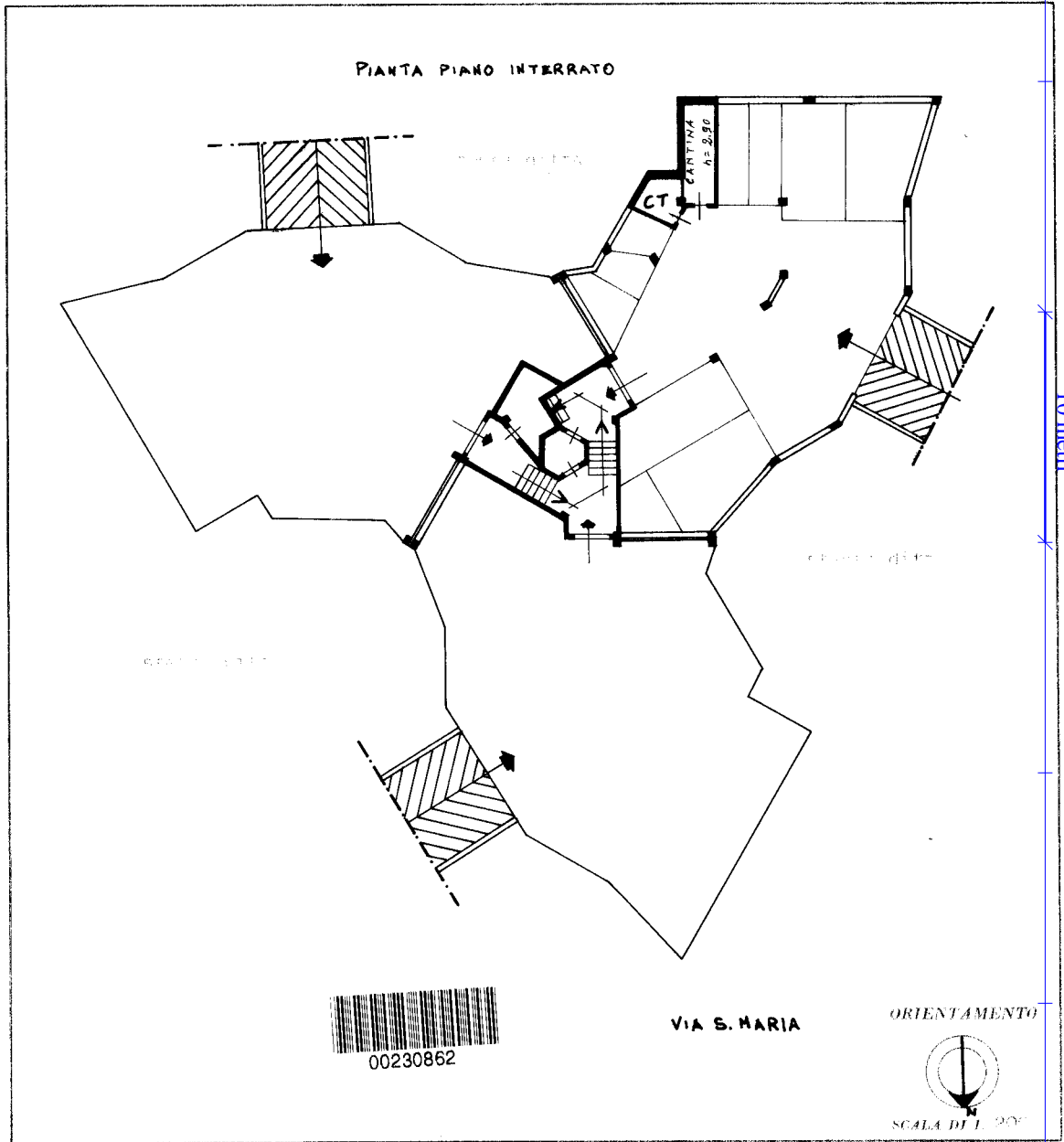

SPAZIO RISERVATO PER LE ANNOTAZIONI D'UFFICIO

DATA	<p><i>18.11.2018</i></p> <p><i>[Signature]</i></p>
PROT. N°	

Completata dal: *[Signature]*

Inscritta all'Albo dei *[Signature]*

della Provincia di *[Signature]*

DATA *[Signature]*

Ufficio: *[Signature]*

Catasto dei Fabbricati - Situazione al 08/11/2018 - Comune di RIPACANDIDA (H312) - < Foglio: 18 - Particella: 279 - Subalterno: 9 >
VIA SANTA MARIA piano: 3-SS1 interno: 9;

Ultima planimetria in atti



COMUNE DI RIPANDANDIDA
 Foglio 18 – Part. 279 – sub. 9
 Via Santa Maria (piano 3-interno 9)

PLANIMETRIA STATO DI FATTO
 scala 1:100

- LEGENDA**
 P Porte
 F Finestre

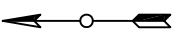
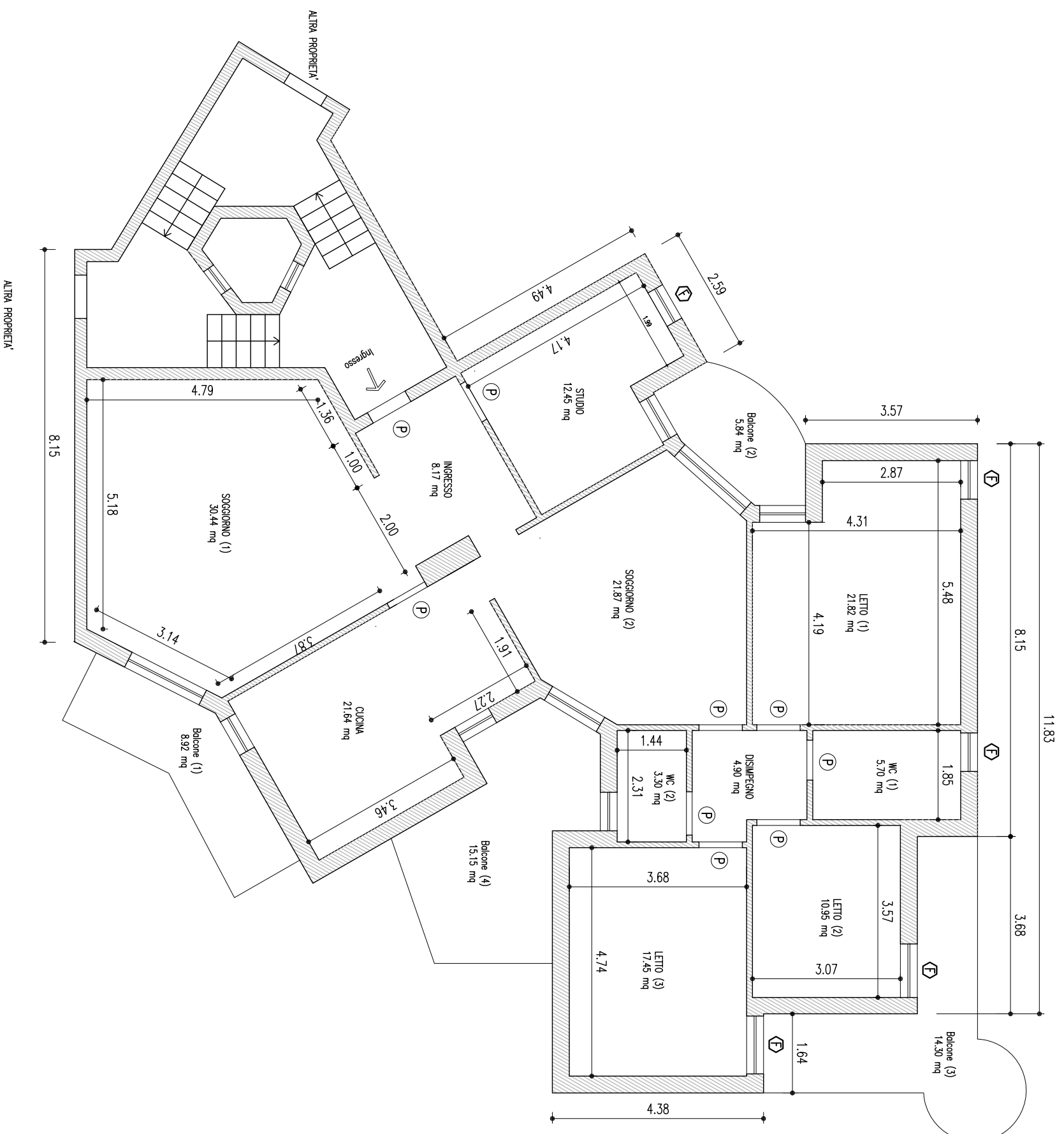

PLANIMETRIA STATO DI FATTO

Scala 1:100

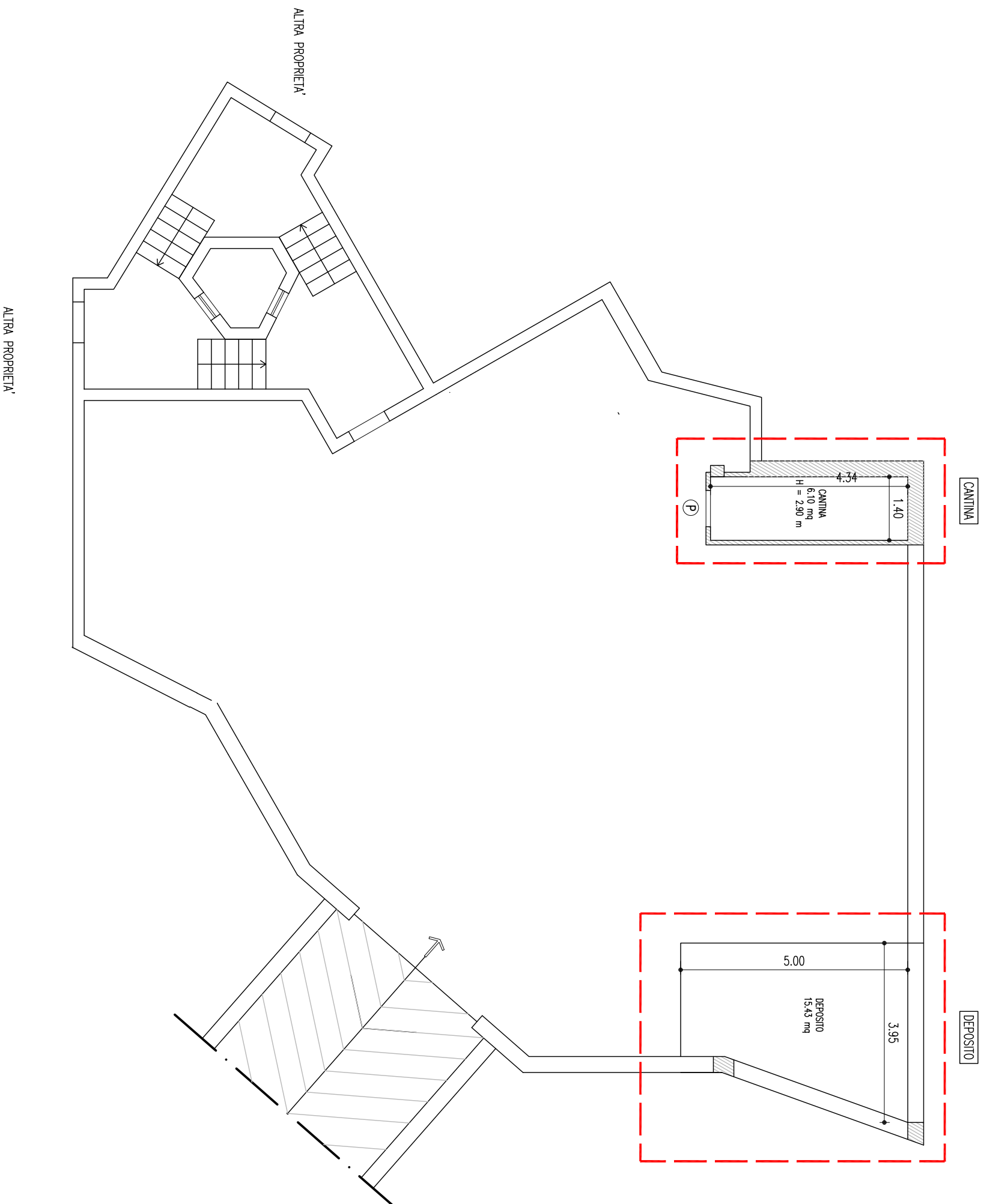

ALLEGATO n° 8

"Sovrapposizione tra la planimetria stato di fatto e quella catastale"

Via Santa Maria n. 40/E, int. 9 – Ripacandida (PZ)



Portone ingresso

Accesso locali
garage e cantina

Foto 1 - 2 – Vedute panoramiche del fabbricato in cui è ubicato l'immobile pignorato

Via Santa Maria n. 40/E, int. 9 – Ripacandida (PZ)



Foto 3 – Portone d'ingresso al civico n. 40/E



Foto 4 – Ripresa del vano scala e dell'ascensore

Via Santa Maria n. 40/E, int. 9 – Ripacandida (PZ)

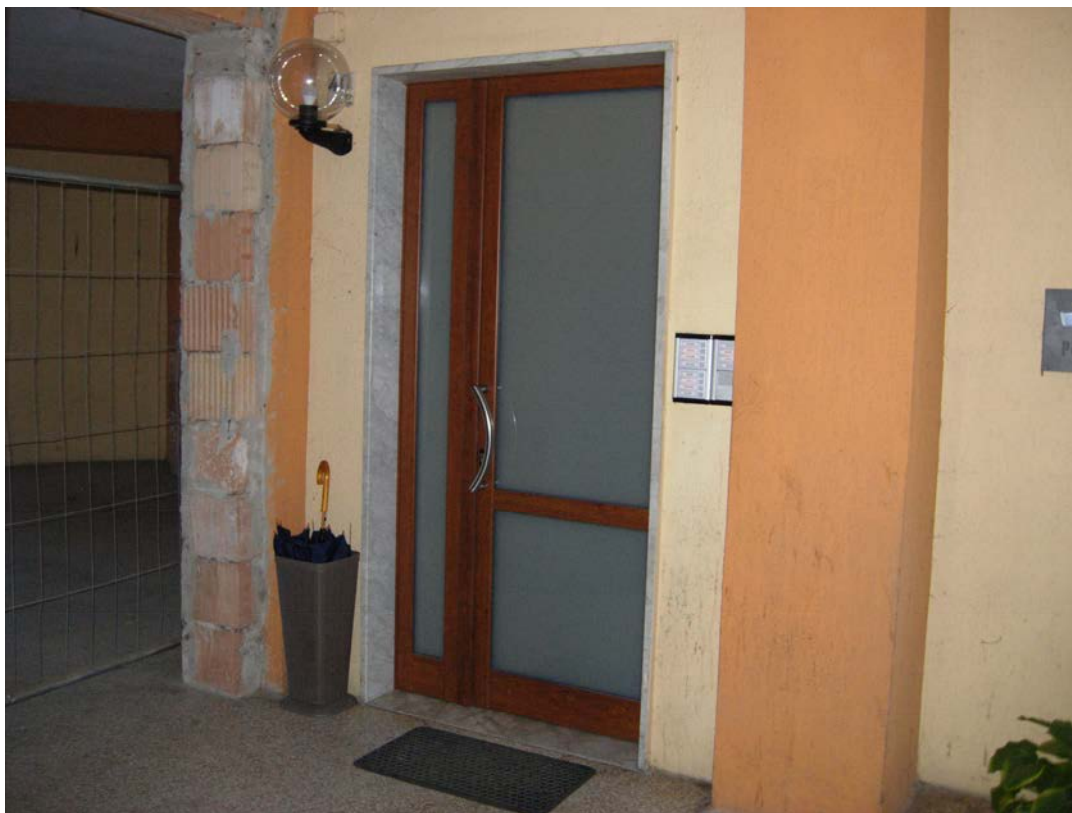

Foto 5 – Porta d'ingresso all'appartamento del debitore esecutato



Foto 6 – Ingresso

Via Santa Maria n. 40/E, int. 9 – Ripacandida (PZ)



Foto 7 - 8 – Salone

Via Santa Maria n. 40/E, int. 9 – Ripacandida (PZ)



Foto 9 – Cucina



Foto 10 – Studio

Via Santa Maria n. 40/E, int. 9 – Ripacandida (PZ)

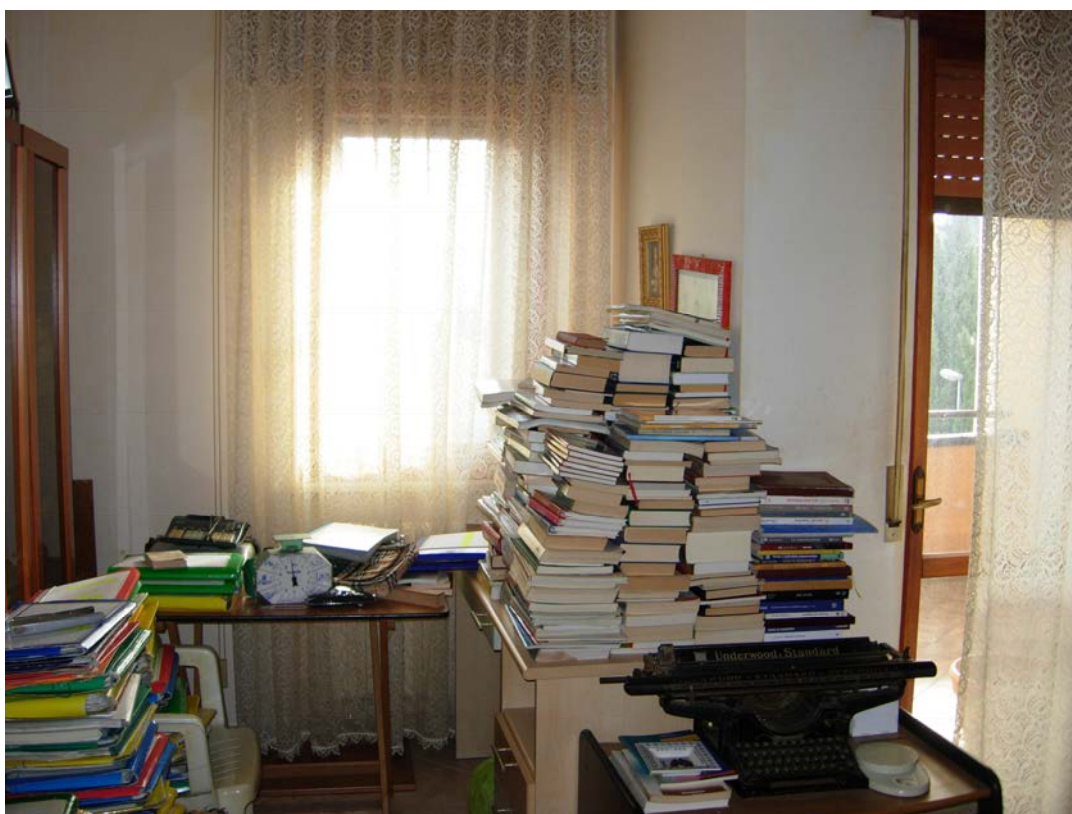

Foto 11 - 12 – Salone

Via Santa Maria n. 40/E, int. 9 – Ripacandida (PZ)



Foto 13 – Camera da letto



Foto 14 – Bagno

Via Santa Maria n. 40/E, int. 9 – Ripacandida (PZ)



Foto 15 – Bagno



Foto 16 – Rampa di accesso al piano interato del fabbricato in cui si trovano la cantina ed il garage del debitore esecutato

Via Santa Maria n. 40/E, int. 9 – Ripacandida (PZ)



Foto 17 – Porta di accesso al locale cantina



Foto 18 – Serranda basculante di accesso al garage