

MODULARIO
F. Catasto 214



MINISTERO DELLE FINANZE
DIPARTIMENTO DEL TERRITORIO
CATASTO EDILIZIO URBANO (RDL 13-4-1939, N. 652)

MOD. **BA** (CEU)

Planimetria di u.i.u. in Comune di San Possidonio via Martiri civ. 22

PIANO TERRA

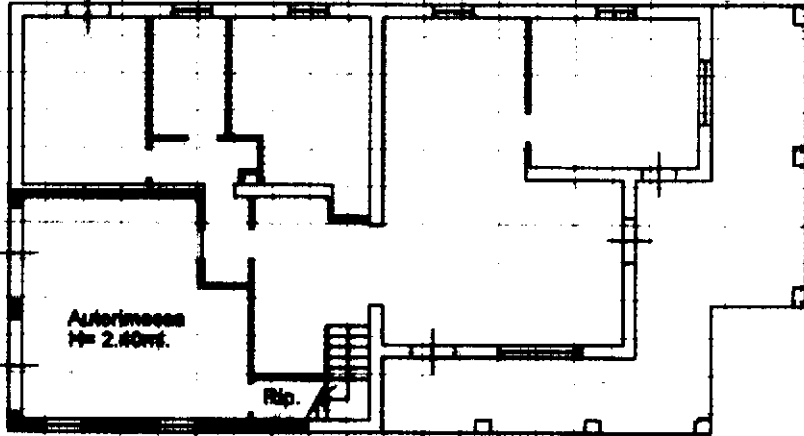

ORIENTAMENTO



SCALA DI 1:200

Fog. 2000 - Is. Poligr. e Zecca dello Stato

injam 01
Catasto dei Fabbricati - Situazione al 22/08/2022 - Comune di SAN POSSIDONIO(1128) - < Foglio 9 - Particella 543 - Subalterno 5 >
IN OTTANTANOVE
Firma del Dat. ARUBAPEC S.P.A. NG CA 3 Serial#: 2382a8dd312db2da455f5e3b3a13147da

Ultima planimetria in atti
 Dichiarazione di N.C.
 Denuncia di variazione
Data presentazione: 13/12/2001 - Data: 22/08/2022 - n. T144287 - Richiedente: NTRNGL56B12E264F
Totale schede catastali in posizione A4 (210x297).....
F. 9
n. 543 sub. 5

Compilata dal Geom. Pongiluppi
(Titolo, cognome e nome)
Angelo
iscritto all'Albo dei geometri
della provincia di MODENA n. 983
del 4 DIC. 2001

RISERVATO ALL'UFFICIO



