

Ing. Silvia Croce

Ordine degli Ingegneri della Provincia di Lodi n.221 - C.T.U. Tribunale di Lodi n.35

Valutatore Immobiliare Certificato Livello Avanzato n.IMQ-VI-2009009

Certificatore Energetico Regione Lombardia n.7758

Via Buonarroto n.13 - 26841 Casalpusterlengo (LO)

P.IVA 11377790156 CSilvia Croce.F.: CRC SLV 68H67 G535M

cell. 338 7009009 - e-mail: crocesilvia.sc@gmail.com

LOTTO 2

Allegato "B" Repertorio fotografico:



Prospetto su cortile

PIANO PRIMO APPARTAMENTO



Soggiorno



cucina

Ing. Silvia Croce

Ordine degli Ingegneri della Provincia di Lodi n.221 - C.T.U. Tribunale di Lodi n.35

Valutatore Immobiliare Certificato Livello Avanzato n.IMQ-VI-2009009

Certificatore Energetico Regione Lombardia n.7758

Via Buonarroti n.13 - 26841 Casalpusterlengo (LO)

P.IVA 11377790156 CSilvia Croce.F.: CRC SLV 68H67 G535M

cell. 338 7009009 - e-mail: crocesilvia.sc@gmail.com



camera



bagno



Camera



Box doppio

Ing. Silvia Croce

Ordine degli Ingegneri della Provincia di Lodi n.221 - C.T.U. Tribunale di Lodi n.35

Valutatore Immobiliare Certificato Livello Avanzato n.IMQ-VI-2009009

Certificatore Energetico Regione Lombardia n.7758

Via Buonarroti n.13 - 26841 Casalpusterlengo (LO)

P.IVA 11377790156 CSilvia Croce.F.: CRC SLV 68H67 G535M

cell. 338 7009009 - e-mail: crocesilvia.sc@gmail.com

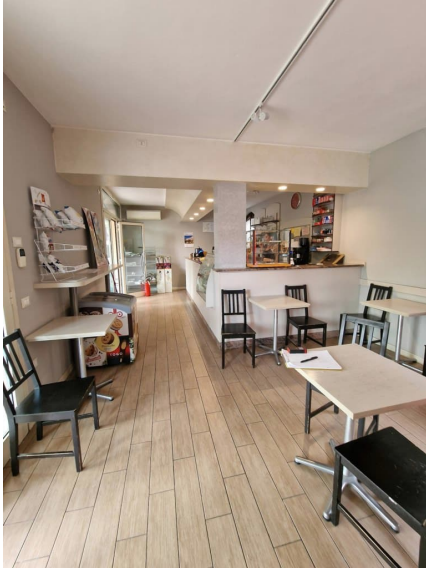

Bar



servizi clienti



Lavanderia