

Cassine - C.so Marconi



Cassine - C.so Marconi - Lotto 004



Cassine - C.so Marconi - Lotto 005



Cassine - C.so Marconi - Lotto 006



Lotto 007



Lotto 008



**Agenzia del Territorio  
CATASTO FABBRICATI  
Ufficio Provinciale di  
Alessandria**

Dichiarazione protocollo n. AL0215053 del 24/11/2004	
Planimetria di u.i.u. in Comune di Cassine	
Corso Marconi	civ.
Identificativi Catastali:	Compilata da: Buffa Giuseppe
Sezione:	Iscritto all'albo: Ingegneri
Foglio: 18	Prov. Alessandria
Particella: 628	N. 878
Subalterno: 4	

Scheda n. 1      Scala 1:200

**PIANO TERRENO**

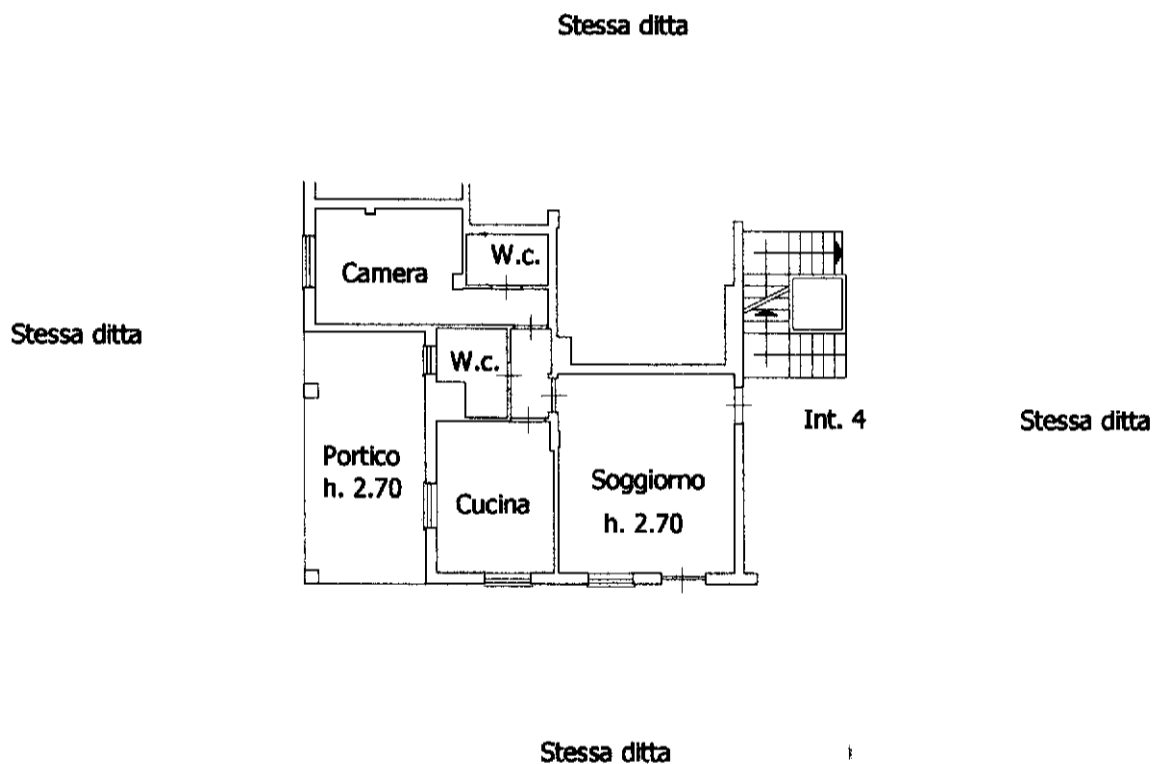

invar 01

Catasto dei Fabbricati - Situazione al 02/03/2023 - Comune di CASSINE(C027) - < Foglio 18 - Particella 628 - Subalterno 4 >  
CORRISPONDENZA: ARUBAPEC S.P.A. NG CA 3 Serial#: 32877e791df9813fb121ccf84940f88a

**Agenzia del Territorio  
CATASTO FABBRICATI  
Ufficio Provinciale di  
Alessandria**

Dichiarazione protocollo n. AL0215053 del 24/11/2004	
Planimetria di u.i.u. in Comune di Cassine	
Corso Marconi	civ.
Identificativi Catastali:	Compilata da: Buffa Giuseppe
Sezione:	Iscritto all'albo: Ingegneri
Foglio: 18	Prov. Alessandria
Particella: 628	N. 878
Subalterno: 7	

Scheda n. 1      Scala 1:200

**PIANO PRIMO**

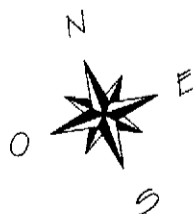
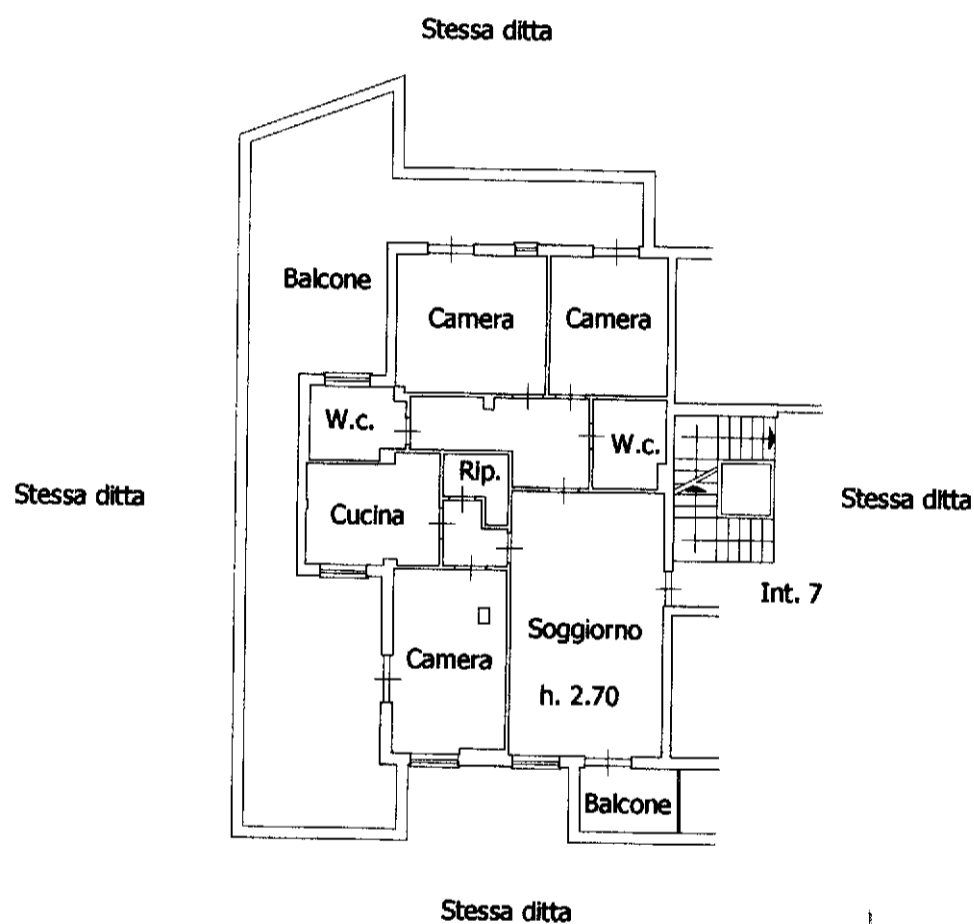

invar 01

Catasto dei Fabbricati - Situazione al 02/03/2023 - Comune di CASSINE(C027) - < Foglio 18 - Particella 628 - Subalterno 7 >  
CORRISPONDENZA: C/MI/ARA Emesso Da: ARUBAPEC S.P.A. NG CA 3 Serial#: 32877e791df9813fb121ccf84940f88a

**Agenzia del Territorio  
CATASTO FABBRICATI  
Ufficio Provinciale di  
Alessandria**

Dichiarazione protocollo n. AL0215053 del 24/11/2004	
Planimetria di u.i.u. in Comune di Cassine	
Corso Marconi civ.	
Identificativi Catastali:	Compilata da: Buffa Giuseppe
Sezione:	Iscritto all'albo: Ingegneri
Foglio: 18	Prov. Alessandria N. 878
Particella: 628	
Subalterno: 14	

Scheda n. 1 Scala 1:200

**PIANO SEMINTERRATO**

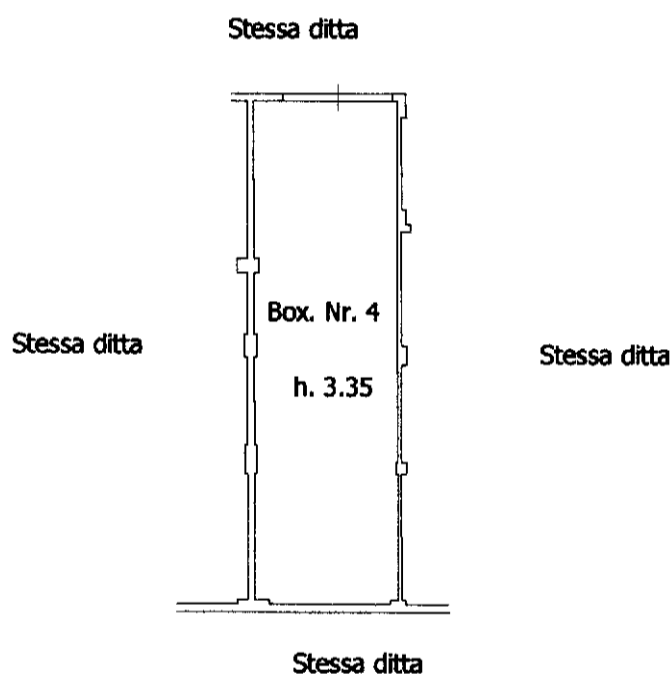

invar 01

Catasto dei Fabbricati - Situazione al 02/03/2023 - Comune di CASSINE(C027) - < Foglio 18 - Particella 628 - Subalterno 14 >  
CORRISPONDENZA: C/4/B/PA Emesso Da: ARUBAPEC S.P.A. NG CA 3 Serial#: 32877e791df9813fb121ccf84940f88a

**Agenzia del Territorio  
CATASTO FABBRICATI  
Ufficio Provinciale di  
Alessandria**

Dichiarazione protocollo n. AL0215053 del 24/11/2004	
Planimetria di u.i.u. in Comune di Cassine	
Corso Marconi civ.	
Identificativi Catastali:	Compilata da: Buffa Giuseppe
Sezione:	Iscritto all'albo: Ingegneri
Foglio: 18	Prov. Alessandria N. 878
Particella: 628	
Subalterno: 15	

Scheda n. 1 Scala 1:200

**PIANO SEMINTERRATO**

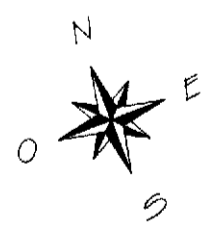
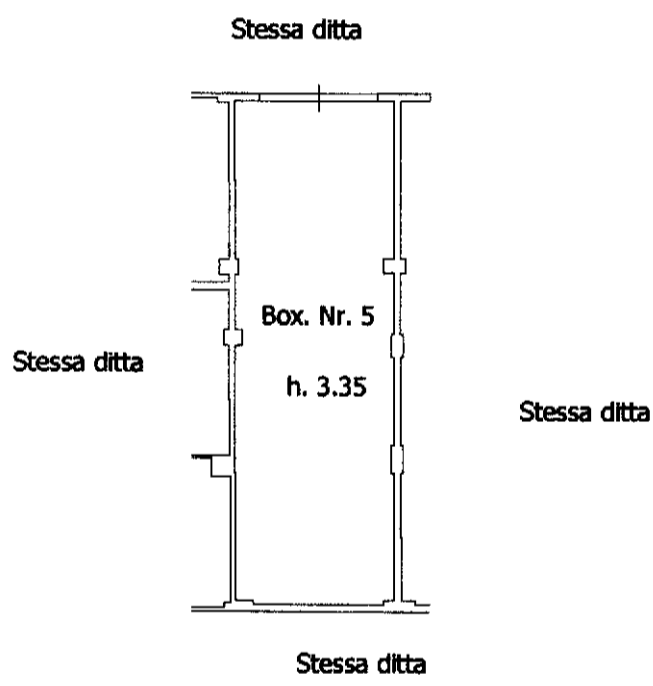



**Agenzia del Territorio  
CATASTO FABBRICATI  
Ufficio Provinciale di  
Alessandria**

Dichiarazione protocollo n. AL0215053 del 24/11/2004	
Planimetria di u.i.u. in Comune di Cassine	
Corso Marconi	civ.
Identificativi Catastali:	Compilata da: Buffa Giuseppe
Sezione:	Iscritto all'albo: Ingegneri
Foglio: 18	Prov. Alessandria
Particella: 628	N. 878
Subalterno: 16	

Scheda n. 1      Scala 1:200

**PIANO SEMINTERRATO**

Stessa ditta

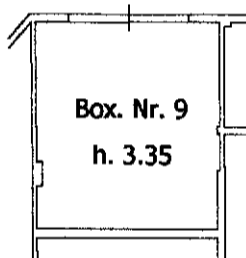

Stessa ditta

Stessa ditta

Stessa ditta



manu 01

Catasto dei Fabbricati - Situazione al 02/03/2023 - Comune di CASSINE(C027) - < Foglio 18 - Particella 628 - Subalterno 16 >  
CORRISPONDENZA: ARUBAPEC S.P.A. NG CA 3 Serial#: 32877e791df9813fb121ccf84940f88a

**Agenzia del Territorio  
CATASTO FABBRICATI  
Ufficio Provinciale di  
Alessandria**

Dichiarazione protocollo n. AL0215053 del 24/11/2004	
Planimetria di u.i.u. in Comune di Cassine	
Corso Marconi	civ.
Identificativi Catastali:	Compilata da: Buffa Giuseppe
Sezione:	Iscritto all'albo: Ingegneri
Foglio: 18	Prov. Alessandria
Particella: 628	N. 878
Subalterno: 17	

Scheda n. 1      Scala 1:200

**PIANO SEMINTERRATO**

Stessa ditta

Stessa ditta

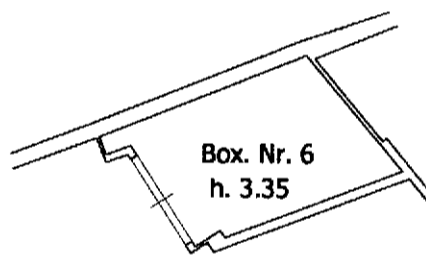

Stessa ditta

Stessa ditta



invar 01

Catasto dei Fabbricati - Situazione al 02/03/2023 - Comune di CASSINE(C027) - < Foglio 18 - Particella 628 - Subalterno 17 >  
CORRISPONDENZA: C/4/B/PA Emesso Da: ARUBAPEC S.P.A. NG CA 3 Serial#: 32877e791df9813fb121ccf84940f88a

**Agenzia del Territorio  
CATASTO FABBRICATI  
Ufficio Provinciale di  
Alessandria**

Dichiarazione protocollo n. AL0215053 del 24/11/2004

Planimetria di u.i.u. in Comune di Cassine

Corso Marconi

civ.

Identificativi Catastali:

Sezione:  
Foglio: 18  
Particella: 628  
Subalterno: 18

Compilata da:  
Buffa Giuseppe

Iscritto all'albo:  
Ingegneri

Prov. Alessandria

N. 878

Scheda n. 1

Scala 1:200

## PIANO SEMINTERRATO

Stessa ditta

Stessa ditta

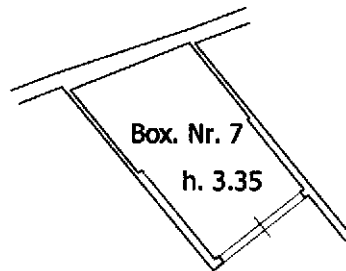

Stessa ditta

Stessa ditta

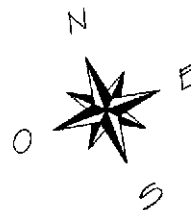

Ultima planimetria in atti



**Agenzia del Territorio  
CATASTO FABBRICATI  
Ufficio Provinciale di  
Alessandria**

Dichiarazione protocollo n. AL0215053 del 24/11/2004	
Planimetria di u.i.u. in Comune di Cassine	
Corso Marconi	civ.
Identificativi Catastali:	Compilata da: Buffa Giuseppe
Sezione:	Iscritto all'albo: Ingegneri
Foglio: 18	Prov. Alessandria
Particella: 628	N. 878
Subalterno: 24	

Scheda n. 1      Scala 1:200

**PIANO SEMINTERRATO**

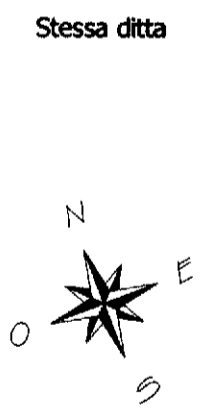
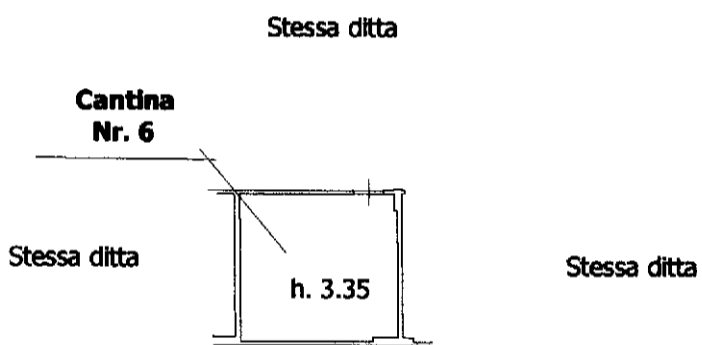

invar 01

**Agenzia del Territorio  
CATASTO FABBRICATI  
Ufficio Provinciale di  
Alessandria**

Dichiarazione protocollo n. AL0215053 del 24/11/2004	
Planimetria di u.i.u. in Comune di Cassine	
Corso Marconi	civ.
Identificativi Catastali:	Compilata da: Buffa Giuseppe
Sezione:	Iscritto all'albo: Ingegneri
Foglio: 18	Prov. Alessandria
Particella: 628	N. 878
Subalterno: 27	

Scheda n. 1      Scala 1:200

**PIANO SEMINTERRATO**

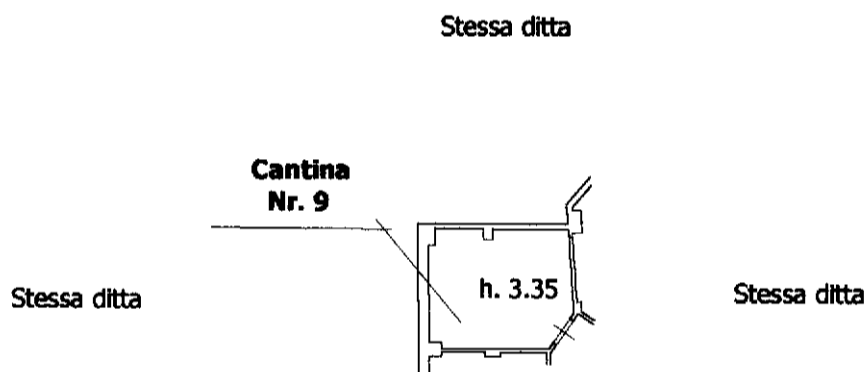

invar 01

Catasto dei Fabbricati - Situazione al 02/03/2023 - Comune di CASSINE(C027) - < Foglio 18 - Particella 628 - Subalterno 27 >  
CORRISPONDENZA: C/4/B/PA Emesso Da: ARUBAPEC S.P.A. NG CA 3 Serial#: 32877e791df9813fb121ccf84940f88a

**Agenzia del Territorio  
CATASTO FABBRICATI  
Ufficio Provinciale di  
Alessandria**

Dichiarazione protocollo n. AL0215053 del 24/11/2004	
Planimetria di u.i.u. in Comune di Cassine	
Corso Marconi	civ.
Identificativi Catastali:	Compilata da: Buffa Giuseppe
Sezione:	Iscritto all'albo: Ingegneri
Foglio: 18	Prov. Alessandria
Particella: 628	N. 878
Subalterno: 29	

Scheda n. 1      Scala 1:200

**PIANO SEMINTERRATO**

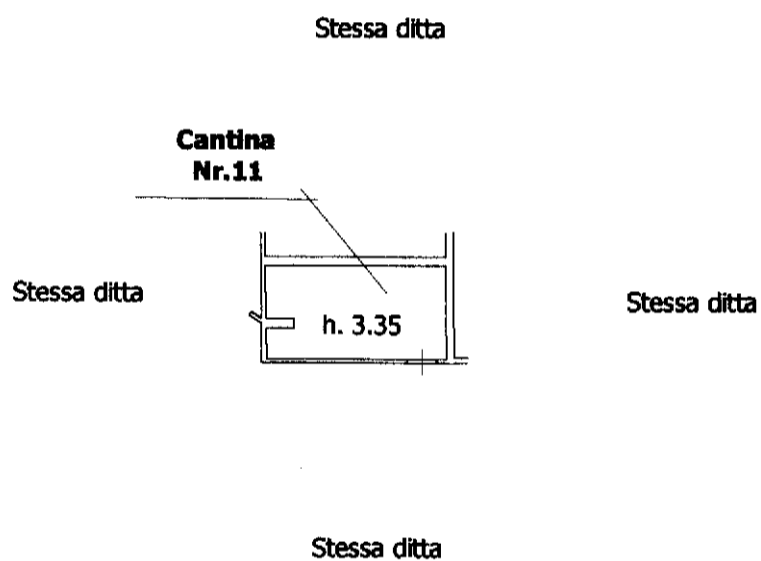

invar 01

Catasto dei Fabbricati - Situazione al 02/03/2023 - Comune di CASSINE(C027) - < Foglio 18 - Particella 628 - Subalterno 29 >  
CORRISPONDENZA: C/4/B/PA Emesso Da: ARUBAPEC S.P.A. NG CA 3 Serial#: 32877e791df9813fb121ccf8494088a

**Agenzia del Territorio  
CATASTO FABBRICATI  
Ufficio Provinciale di  
Alessandria**

Dichiarazione protocollo n. AL0215053 del 24/11/2004	
Planimetria di u.i.u. in Comune di Cassine	
Corso Marconi	civ.
Identificativi Catastali:	Compilata da: Buffa Giuseppe
Sezione:	Iscritto all'albo: Ingegneri
Foglio: 18	Prov. Alessandria
Particella: 628	N. 878
Subalterno: 30	

Scheda n. 1      Scala 1:200

**PIANO SEMINTERRATO**

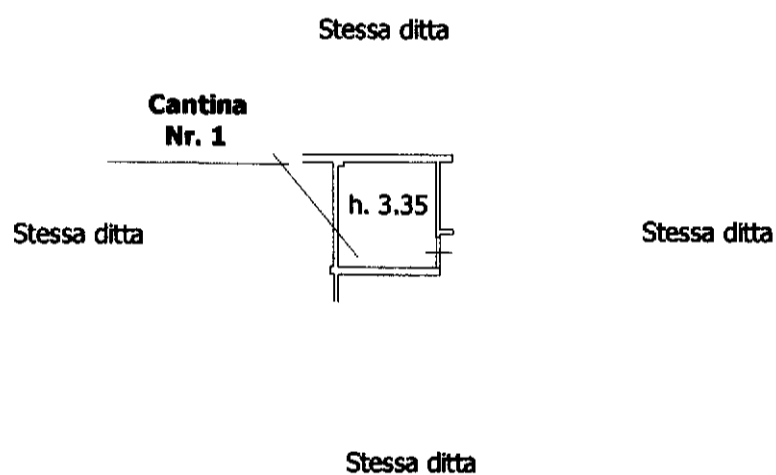

invar 01

Catasto dei Fabbricati - Situazione al 02/03/2023 - Comune di CASSINE(C027) - < Foglio 18 - Particella 628 - Subalterno 30 >  
CORRISPONDENZA: C/4/B/PA Emesso Da: ARUBAPEC S.P.A. NG CA 3 Serial#: 32877e791df9813fb121ccf84940f88a