

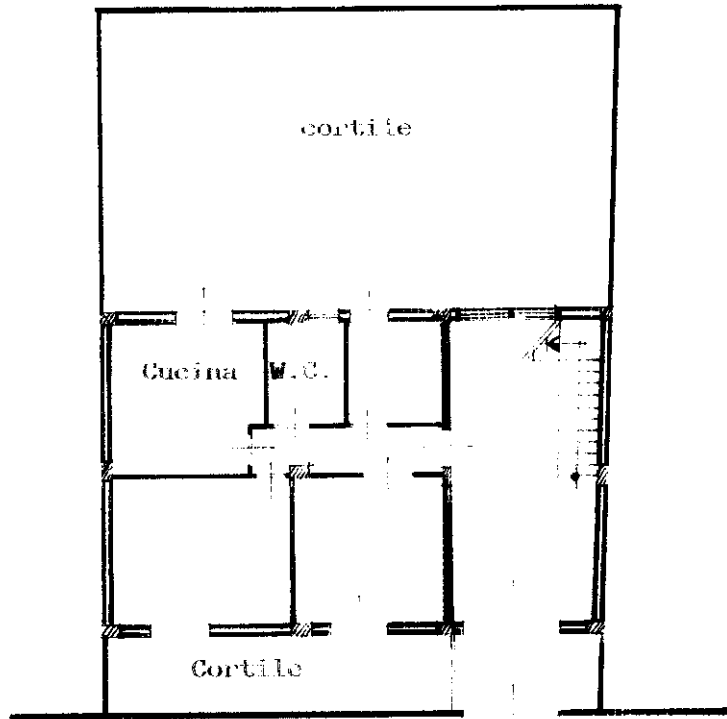

Planimetria di un' in Comune di Giarre via Della Regione civ. S.N.

PIANTA PIANO TERRA

stessa ditta



Via Della Regione



ORIENTAMENTO
N.



SCALA DI 1:200

Roma - Istituto Poligrafico e Zecca dello Stato - 00187

Dichiarazione di N.C.
Denuncia di variazione
Ultima planimetria in atti

Compilata dal Geom. Susanna Antonio
(Titolo, cognome e nome)

RISERVATO ALL'UFFICIO

Data presentazione:15/01/1992 - Data: 31/05/2021 - n. T141189 - Richiedente: CCCLFA80T09G371G
Totale schede: 1 - Formato di acquisizione: A4(210x297) - Formato stampa richiesto: A4(210x297)
Identificativi catastali: 53
Iscritto all'albo de: i Geometri
358
n. 147 sub. 1 data Firma

Catasto dei Fabbricati - Situazione al 31/05/2021 - Comune di GIARRE (E017) - < Foglio: 53 - Particella: 147 - Subalterno: 1 >
Firmato DA: [illegibile]