

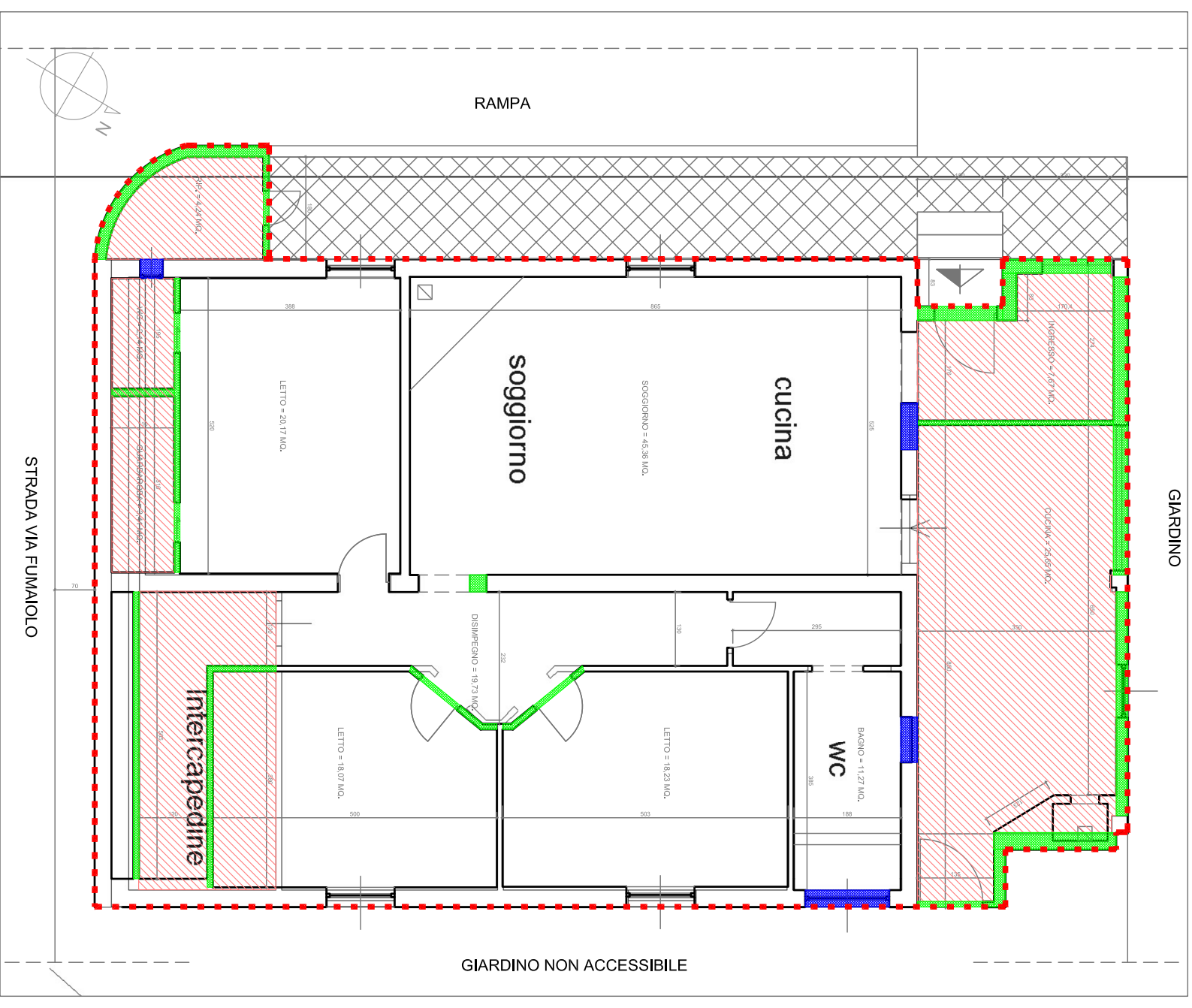



ULTIMA PLANIMETRIA CATASTALE AGLI ATTI - PROT. N. LT0016346 DEL 25/01/2005

PERIMETRO UNITA' IMMOBILIARE CATASTALE Foglio 14 part. 325 sub.4



SOVRAPPOSIZIONE DELLA PLANIMETRIA CATASTALE CON LA PIANTA DI RILIEVO DELL'ESISTENTE ED INDIVIDUAZIONE DELLE DIFFORMITA' RICONTRATE

-  PERIMETRO UNITA' IMMOBILIARE RILEVATA
-  PARTIZIONI REALIZZATE IN DIFFORMITA'
-  FINESTRE E PORTE DIFFORMI
-  SUPERFICI DI AMPLIAMENTO IN DIFFORMITA'



arch. ALESSIO ANTONIETTI  
piazzale N.Prampolini n.1 -  
Latina(LT)

R. G. E.: 256/2017 Tribunale di Latina  
Beni N.1 - Vilino  
sito in via Fumaiolo n. 17 Aprilia - LT  
Foglio 14 part. 325 sub. 4

Elaborato:  
PIANTA PIANO SEMINTERRATO

Scale: 1/100 Date: 09.07.2020 Tav.: 2