

**Esecuzione immobiliare n. 312/2022**

**Documentazione fotografica**  
**Immobile**

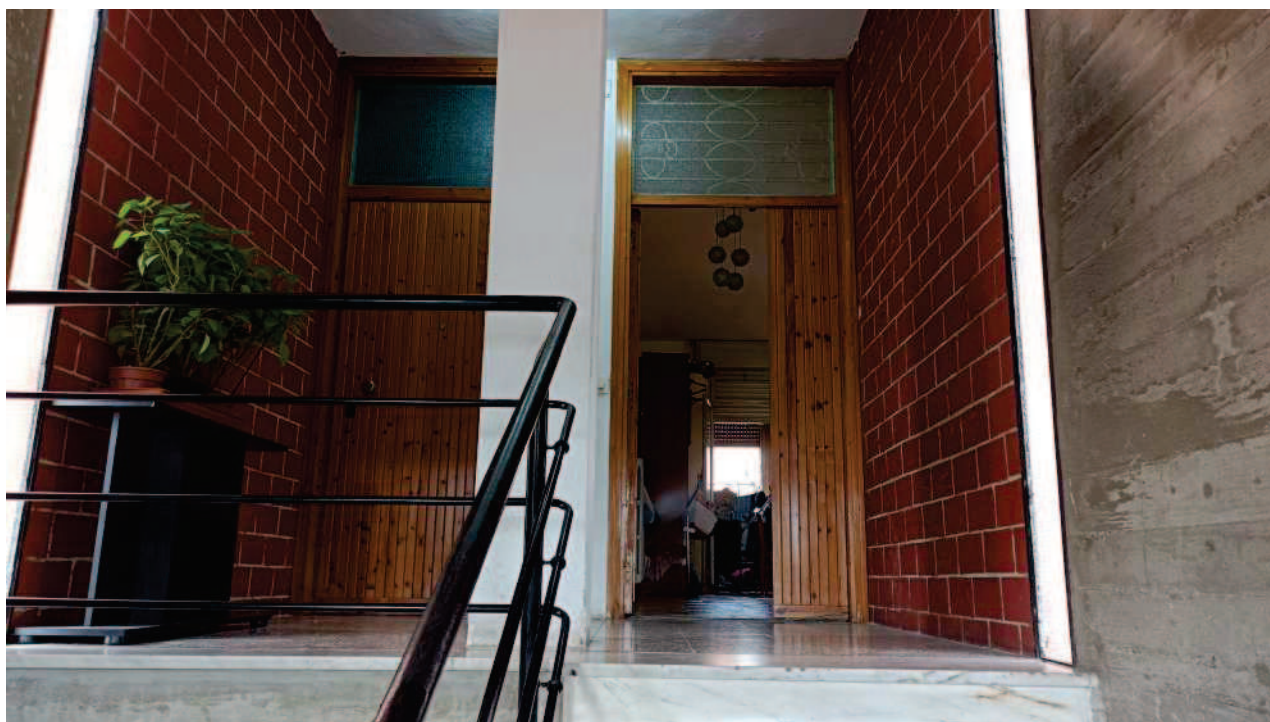



**Foto n. 1. Vista dell'ingresso dell'immobile dal vano scala.  
L'immobile pignorato è sito a destra.**



**Foto n. 2. Vista del soggiorno dalla zona di ingresso.  
A sinistra è visibile la veranda chiusa (condonata).**





**Foto n. 3. Vista del soggiorno.  
A sinistra é visibile la veranda chiusa.**



**Foto n. 4. Particolare dell'infisso del soggiorno.**





**Foto n. 5. Particolare della pavimentazione.**  
A destra é visibile la pavimentazione del soggiorno, a sinistra quella della veranda chiusa.  
Non é presente alcun dislivello.

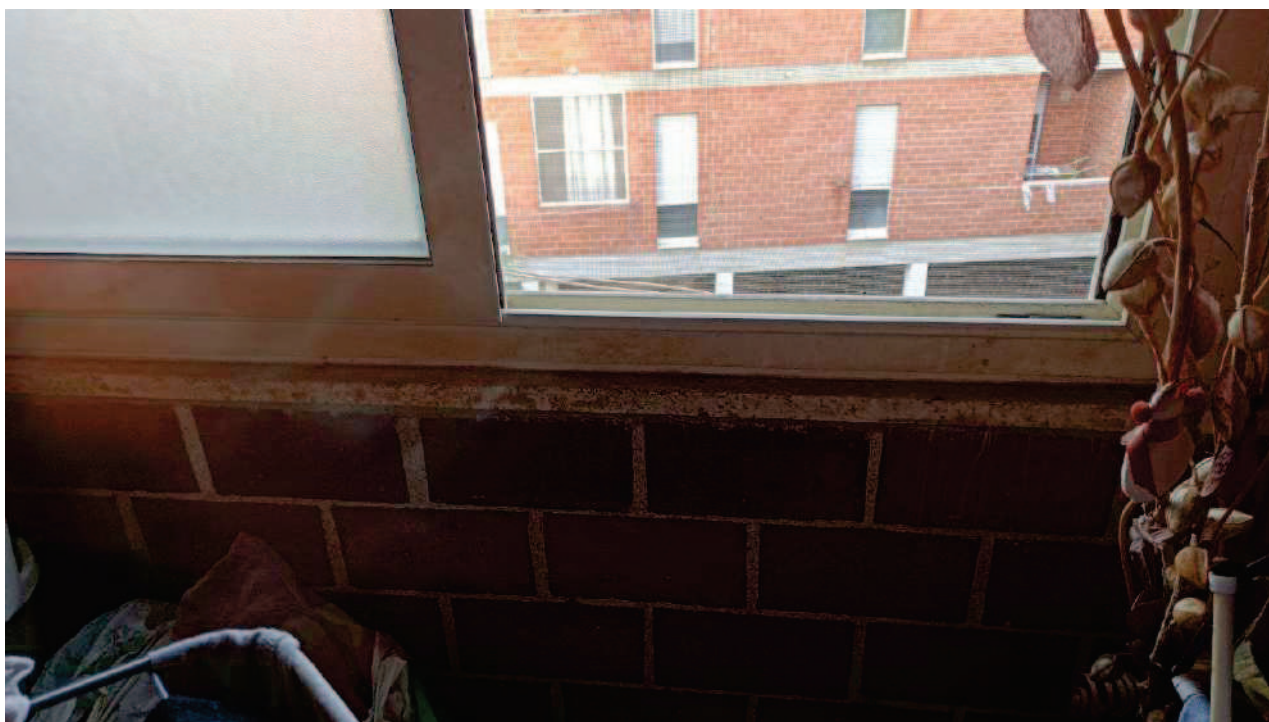

**Foto n. 6. Particolare del parapetto e dell'infisso della veranda chiusa.**





**Foto n. 7. Particolare della parte alta della veranda chiusa.**



**Foto n. 8. Vista della cucina accessibile dal soggiorno.  
A destra é visibile il portoncino di ingresso, a sinistra la porta della lavanderia.**





**Foto n. 9. Impianti presenti nel soggiorno, in prossimità dell'ingresso.**



**Foto n. 10. Cucina vista dal soggiorno.**





**Foto n. 11. Particolare della finestra in legno della cucina.  
L'infisso necessita di un intervento di manutenzione.**



**Foto n. 12. Particolare dell'infisso tra la cucina e la veranda retrostante la lavanderia.**





**Foto n. 13. Particolare della veranda vista dalla cucina.  
A sinistra é visibile la finestra della lavanderia.**



**Foto n. 14. Particolare della veranda accessibile dalla cucina.**







**Foto n. 15. Particolare della veranda accessibile dalla cucina.**



**Foto n. 16. Vista del soggiorno dalla cucina.**





**Foto n. 17. Vista della cucina e del disimpegno della zona notte.**

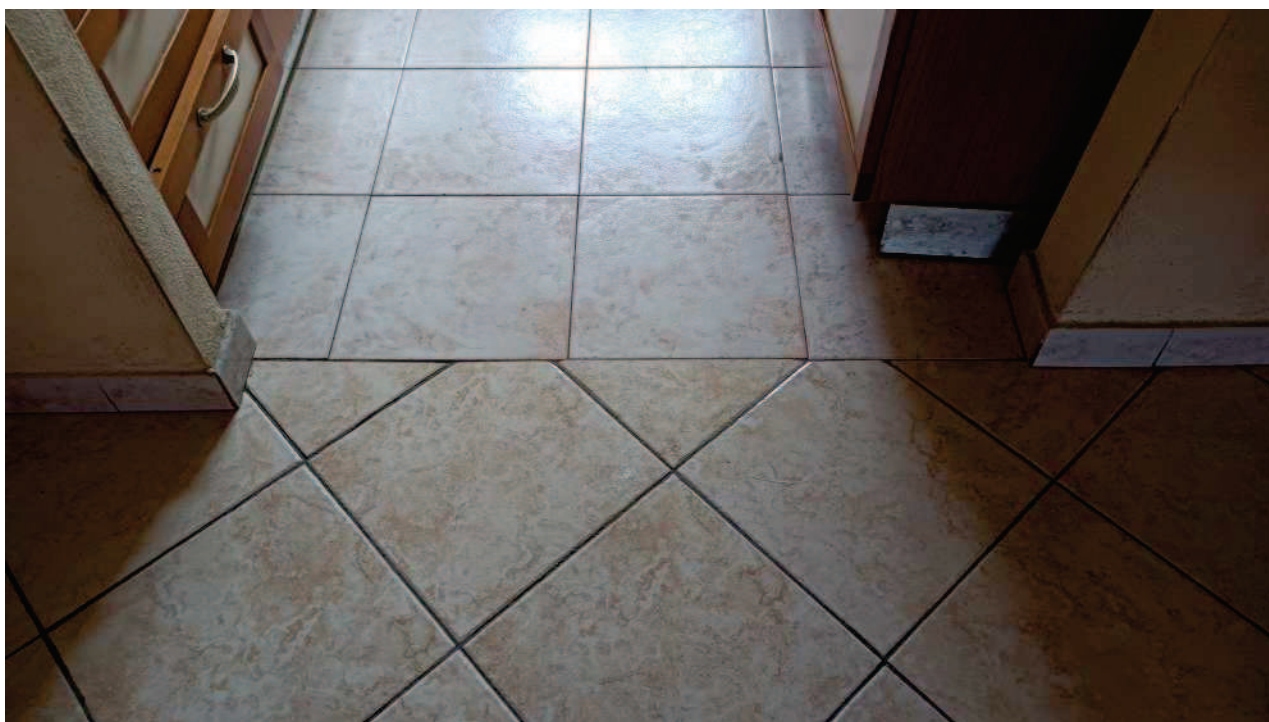

**Foto n. 18. Particolare della pavimentazione del soggiorno e della cucina.**



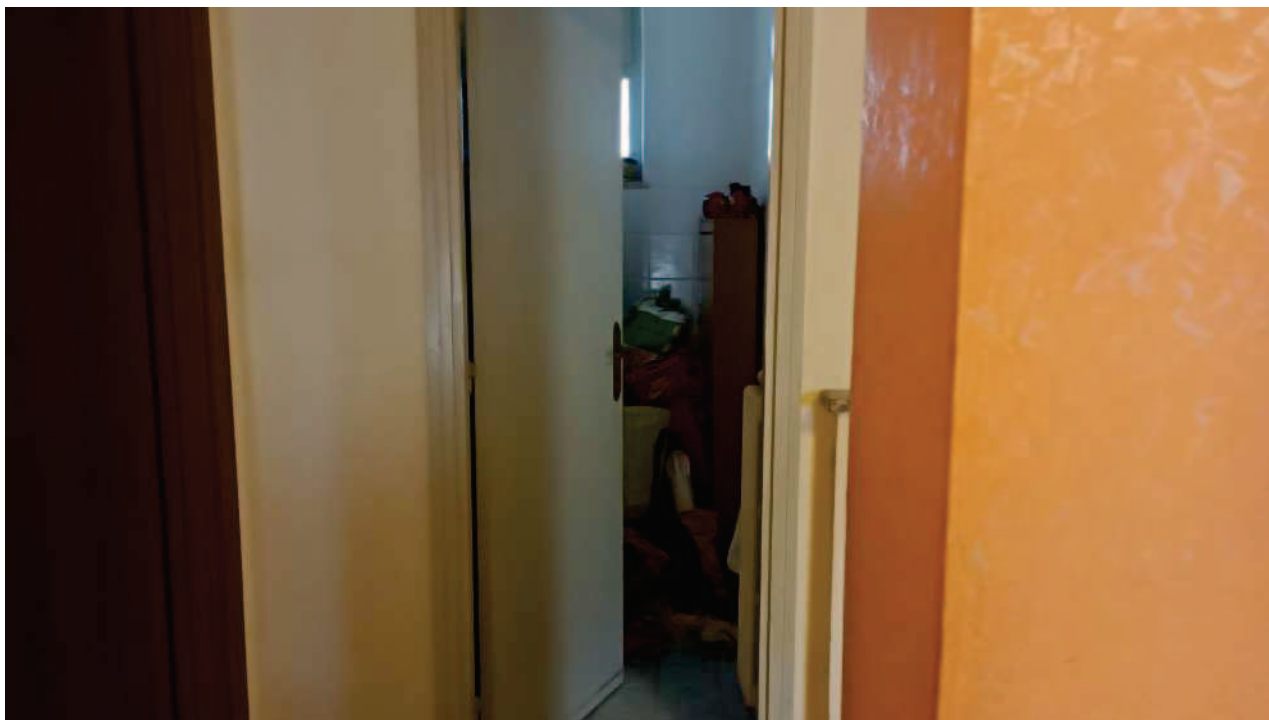

**Foto n. 19. Vista della lavanderia dal soggiorno.  
A sinistra c'è la porta del disimpegno.**



**Foto n. 20. Particolare interno della lavanderia.  
La finestra prospetta sulla veranda della cucina.**





**Foto n. 21. Particolare della nicchia retrostante la porta della lavanderia.  
Nella parte sottostante c'è la lavatrice.**



**Foto n. 22. Al centro della foto si può osservare il wc ricoperto da buste, che si trova sotto  
la finestra della lavanderia.**





**Foto n. 23. Vista del disimpegno presente nella zona notte.  
Il primo ambiente a destra è il bagno. Alla fine del disimpegno c'è un ripostiglio.  
La porta di accesso al disimpegno è differente dalle altre perché posta in tempi successivi.**



**Foto n. 24. Vista del disimpegno.**





**Foto n. 25. Particolare della pavimentazione del soggiorno e del disimpegno.  
Ai lati della porta del disimpegno il battiscopa risulta non completo.**



**Foto n. 26. Particolare battiscopa visto dal disimpegno.**





**Foto n. 27. Quadro elettrico presente nel disimpegno, in prossimità della porta del bagno.**



**Foto n. 28. Vista del bagno.**





**Foto n. 29. Vista del bagno.**



**Foto n. 30. Vista del soffitto del bagno.**







Foto n. 31. Camera adiacente al bagno vista dal disimpegno.



Foto n. 32. Camera adiacente al bagno.



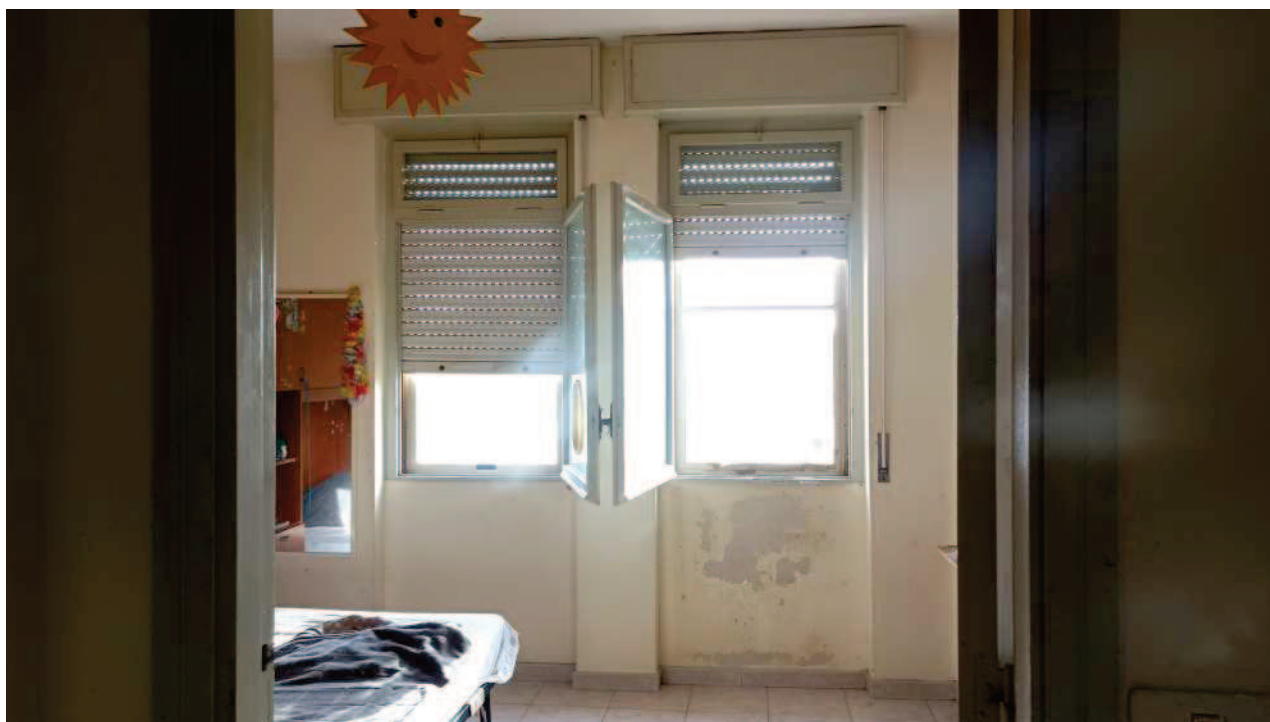

**Foto n. 33. Particolare del soffitto della camera adiacente al bagno.**



**Foto n. 34. Particolare infisso della camera adiacente al bagno.  
La parte vetrata del parapetto dell'infisso é stata coperta con un pannello di legno, su cui  
la tinteggiatura é in fase di distacco.**





**Foto n. 35. Vista della camera adiacente al bagno.**



**Foto n. 36. Vista della camera adiacente al bagno.**



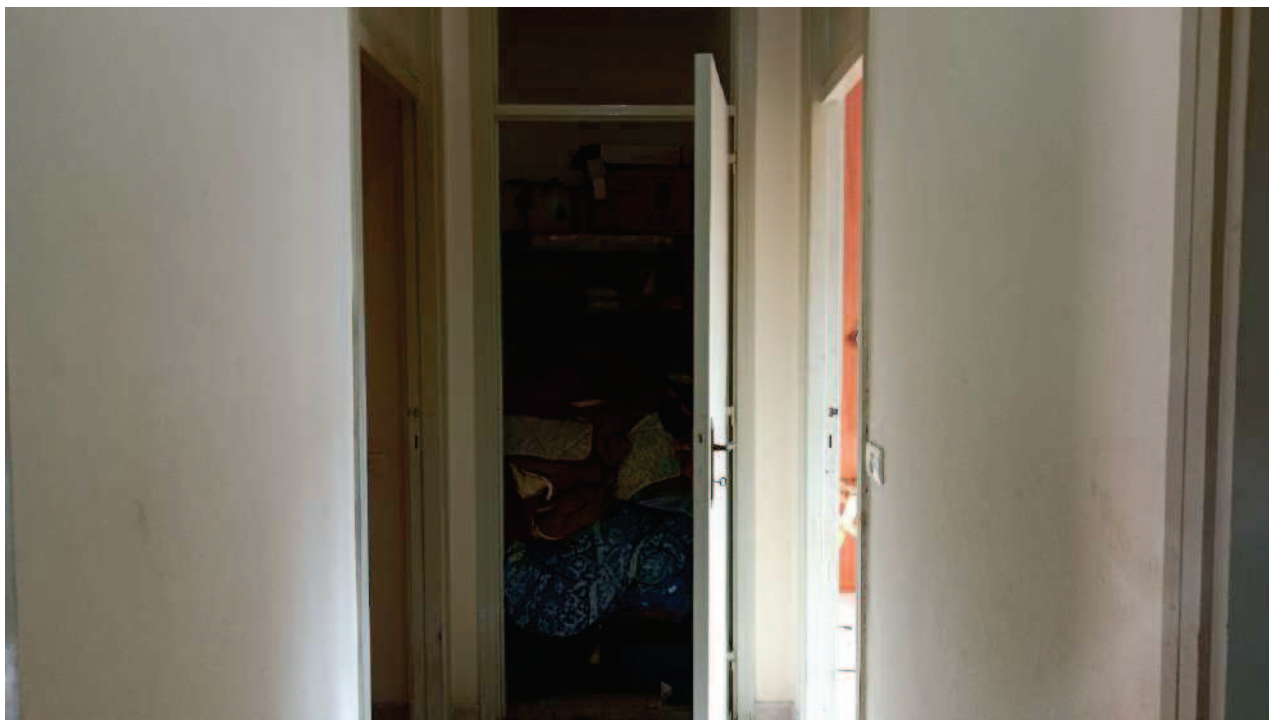

**Foto n. 37. Vista del ripostiglio.**



**Foto n. 38. Camera matrimoniale vista dal disimpegno.**



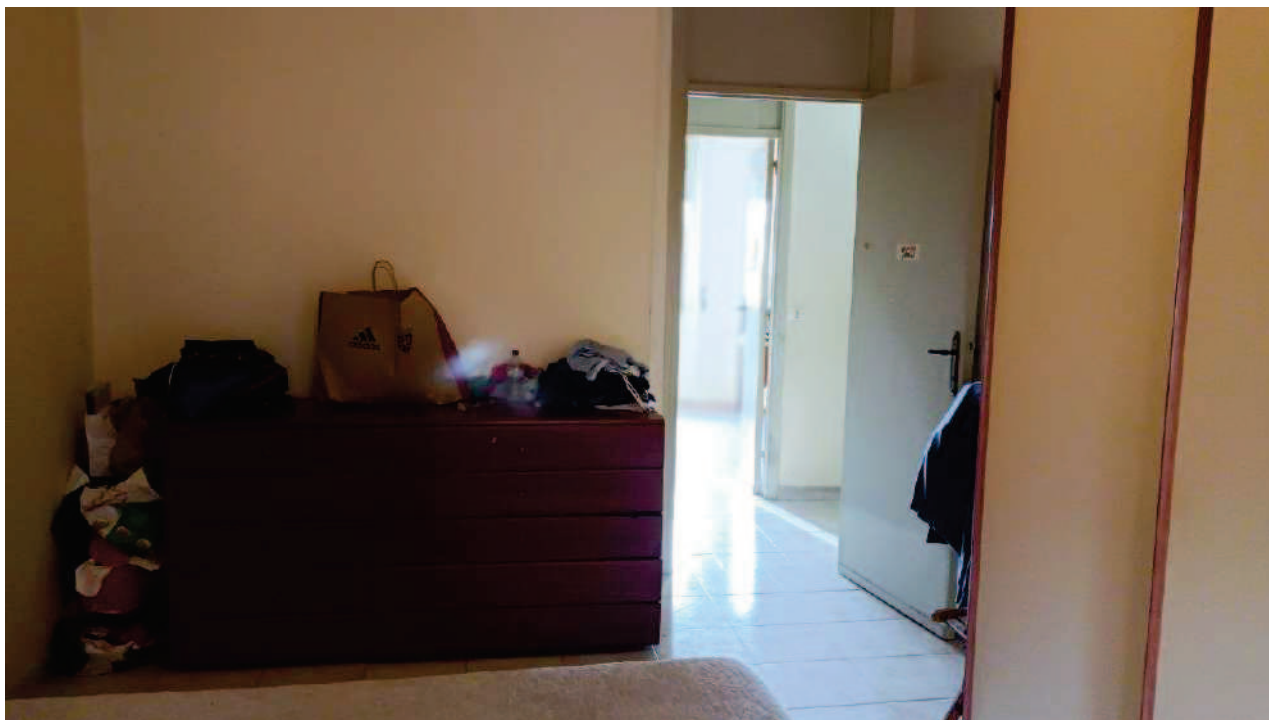

**Foto n. 39. Camera matrimoniale e vista del disimpegno.**



**Foto n. 40. Particolare impianto nella zona sottostante la finestra della camera matrimoniale.**





**Foto n. 41. Camera adiacente alla camera matrimoniale.**

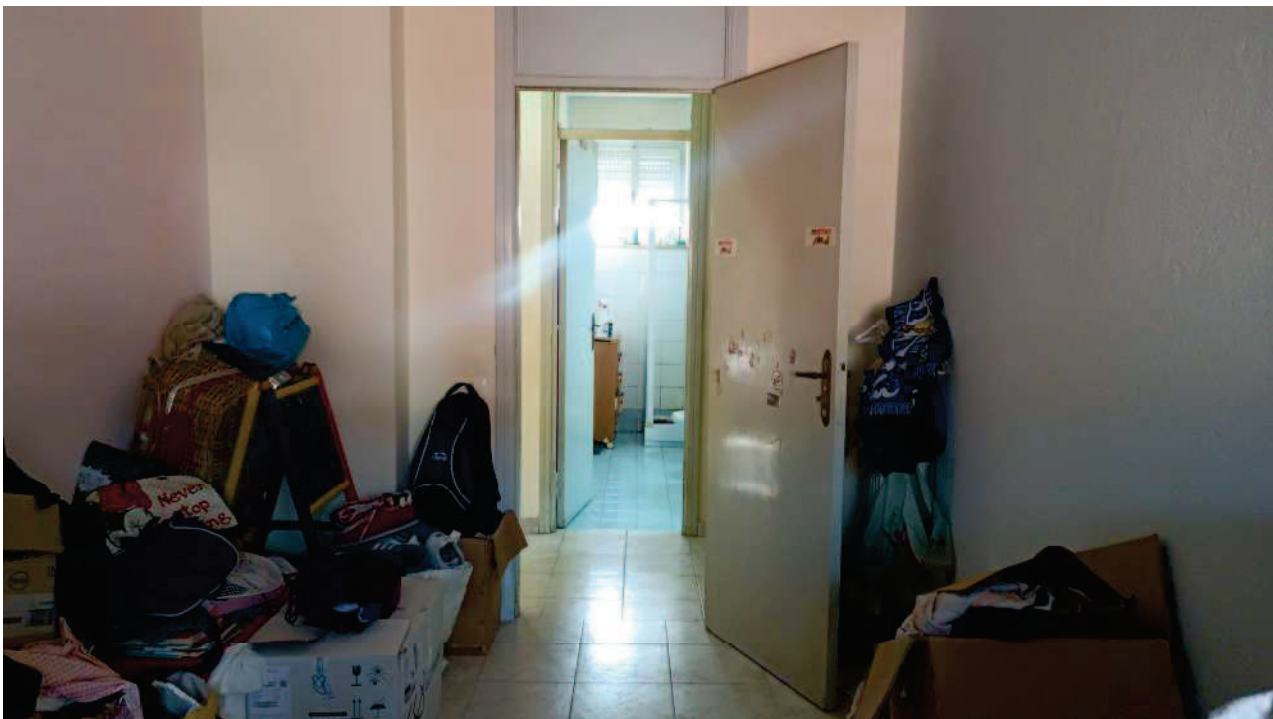

**Foto n. 42. Camera adiacente alla camera matrimoniale e vista del bagno.**



**Esecuzione immobiliare n. 312/2022**

**Documentazione fotografica**  
**Cantina**





Foto n. 1. Vista della cantina dal Piano Pilotis.



Foto n. 2. Vista della cantina.



Foto n. 3. Interno zona ingresso della cantina.







**Foto n. 4. Vista della cantina.**



**Foto n. 5. Vista della zona sottostante il soffitto della cantina.**





**Foto n. 6. Impianti nella cantina.**



**Foto n. 7. Impianti nella cantina.**



**Esecuzione immobiliare n. 312/2022**

**Documentazione fotografica**  
**Aree condominiali**





**Foto n. 1. Vista ingresso al civico 5 e del vano scala.**



**Foto n. 2. Vista del vano scala dalla zona dell'ingresso carrabile.**





**Foto n. 3. Vista del blocco cantine.  
La cantina pignorata si trova sulla destra.**



**Foto n. 4. Vista del piano pilotis. A sinistra è presente l'ingresso carrabile.**





**Foto n. 5. Vista dell'area antistante l'ingresso carrabile e dell'area verde retrostante il fabbricato.**



**Foto n. 6. Ingresso pedonale per accedere all'area verde retrostante il fabbricato e per raggiungere i locali contatori.**





**Foto n. 7. Vista del piano pilotis dall'area verde retrostante il fabbricato, condivisa con altro fabbricato.**



**Foto n. 8. Sulla destra si può osservare il percorso pedonale da seguire per raggiungere i locali contatori Enel e idrico dell'immobile, siti nel piano pilotis del fabbricato confinante. Sulla sinistra si può osservare il fabbricato retrostante, con cui viene condivisa l'area verde, in quanto attualmente é recintata e accessibile solo dai fabbricati.**





**Foto n. 9. Vista dell'ingresso della zona locali contatori, siti nel fabbricato confinante.**



**Foto n. 10. Vista dei locali contatori.  
Il primo a sinistra é riservato a quelli idrici, l'altro ai contatori Enel.**







**Foto n. 11. Vista del locale contatori idrici.**



**Foto n. 12. Vista del locale contatori Enel. Nell'ultimo armadio si trova quello dell'immobile.**



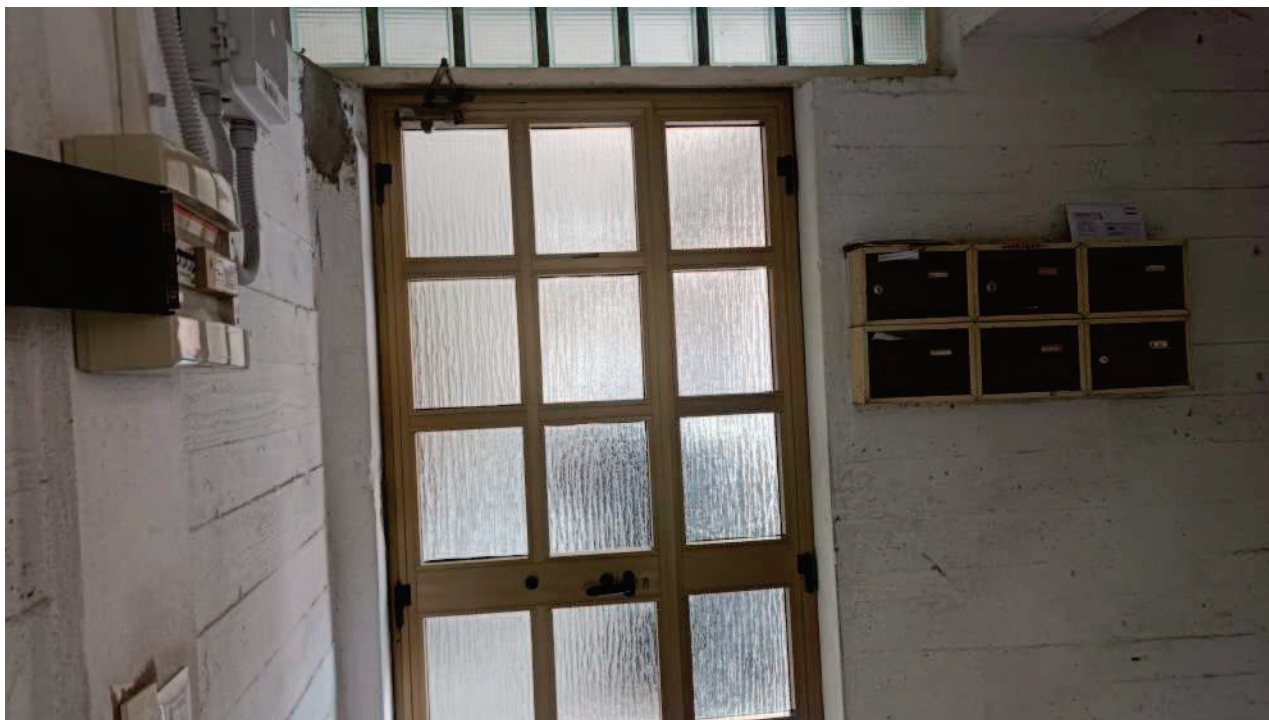

**Foto n. 13. Ingresso del vano scala visto dall'interno.**



**Foto n. 14. Vista di impianti presenti nell'ingresso del vano scala.**





**Foto n. 15. Vano scala visto dall'ingresso.  
L'infisso prospetta sulla zona ingresso carrabile.**

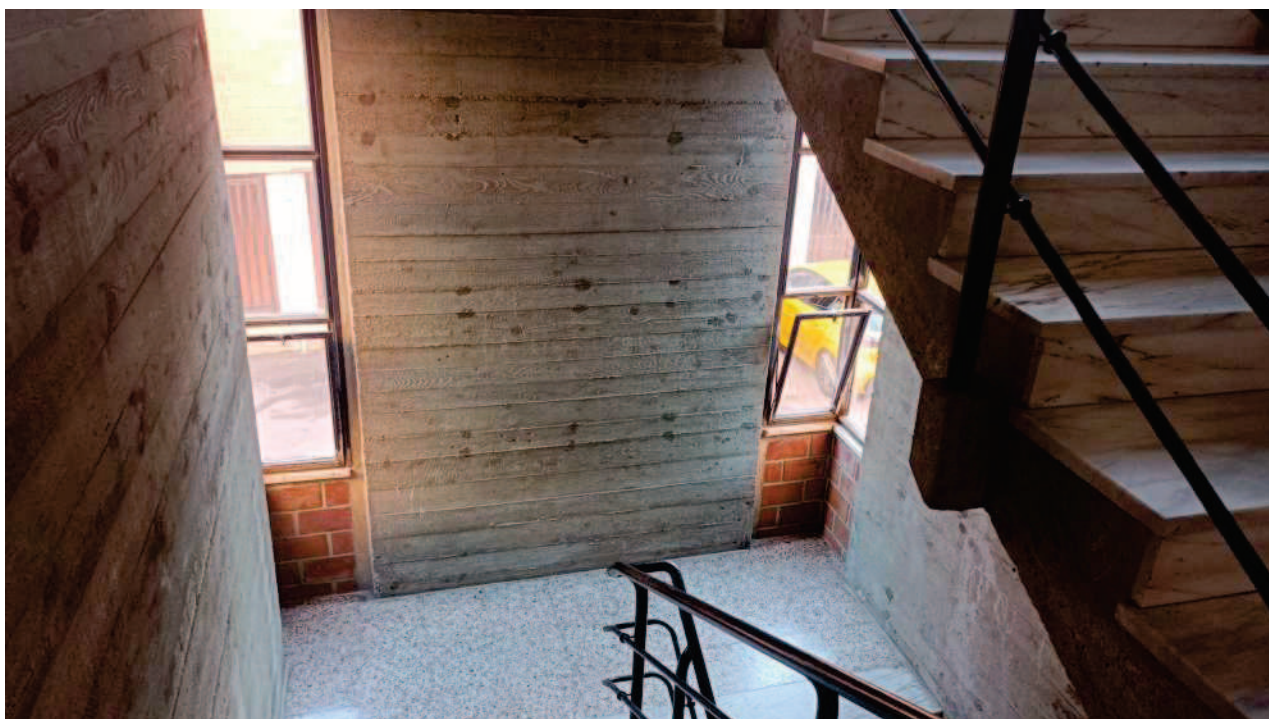

**Foto n. 16. Particolare del vano scala.**

