

**Agenzia delle Entrate
CATASTO FABBRICATI
Ufficio Provinciale di
Forlì**

Dichiarazione protocollo n. FO0043611 del 30/05/2017

Planimetria di u.i.u. in Comune di Mercato Saraceno

Via Europa

civ. 17-A

Identificativi Catastali:

Sezione:

Foglio: 101

Particella: 127

Subalterno: 6

Compilata da:
Zani Valentina

Iscritto all'albo:
Geometri

Prov. Forlì

N. 2153

Scheda n. 1

Scala 1:200

**TRIBUNALE DI FORLÌ - ESECUZIONE IMMOBILIARE N.06/23
LOTTO N.1**

ALLEGATO D

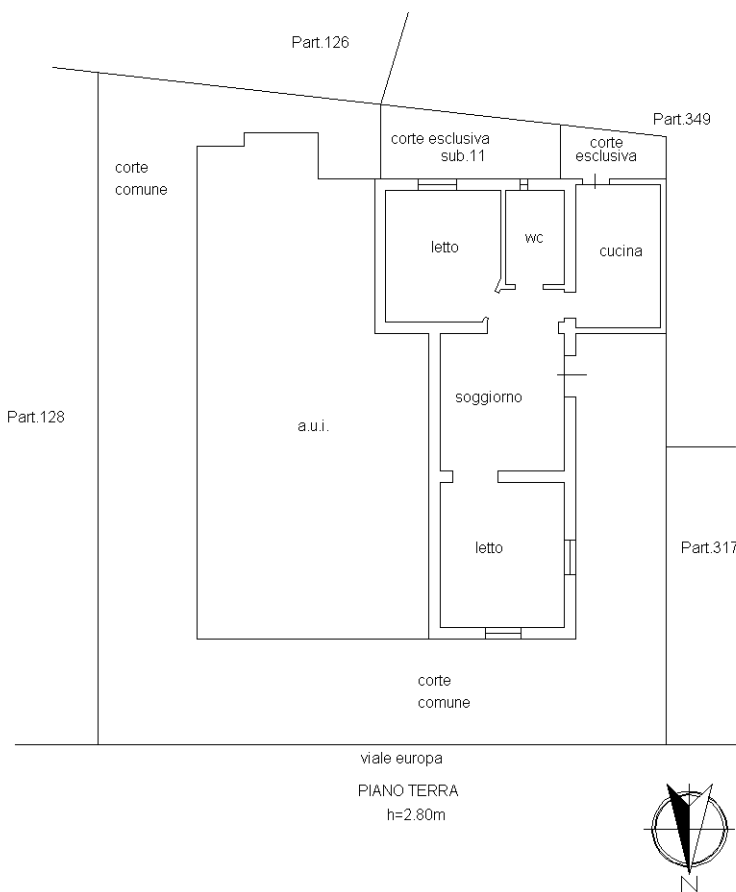

Ultima planimetria in atti



TRIBUNALE DI FORLI' - ESECUZIONE IMMOBILIARE N.06/23

Mod B (Nuovo Catasto Edilizio Urbano)

LOTTO N.1

MODULARIO
F. 129. 487



MINISTERO DELLE FINANZE
DIREZIONE GENERALE DEL CATASTO E DEI SERVIZI TECNICI ERARIALI

Lire
100

NUOVO CATASTO EDILIZIO URBANO

ALLEGATO D

(R. DECRETO-LEGGI 12 APRILE 1968, N. 652)

Planimetria dell'immobile situato nel Comune di MERCATO SARACENO Via MONTE CASTELLO

Ditta SERRA DINDO ARISTIDE NATO A MERCATO SARACENO IL 16-11-1937/ SERRA LEONARDO NATO A MERCATO SARACENO IL 10-03-41

SERRA BALDO NATO A MERCATO SARACENO IL 27-08-1946/ SERRA FERNANDA NATA A MERCATO SARACENO IL 29-06-1952

Allegata alla dichiarazione presentata all'Ufficio Tecnico Erariale di FORLI

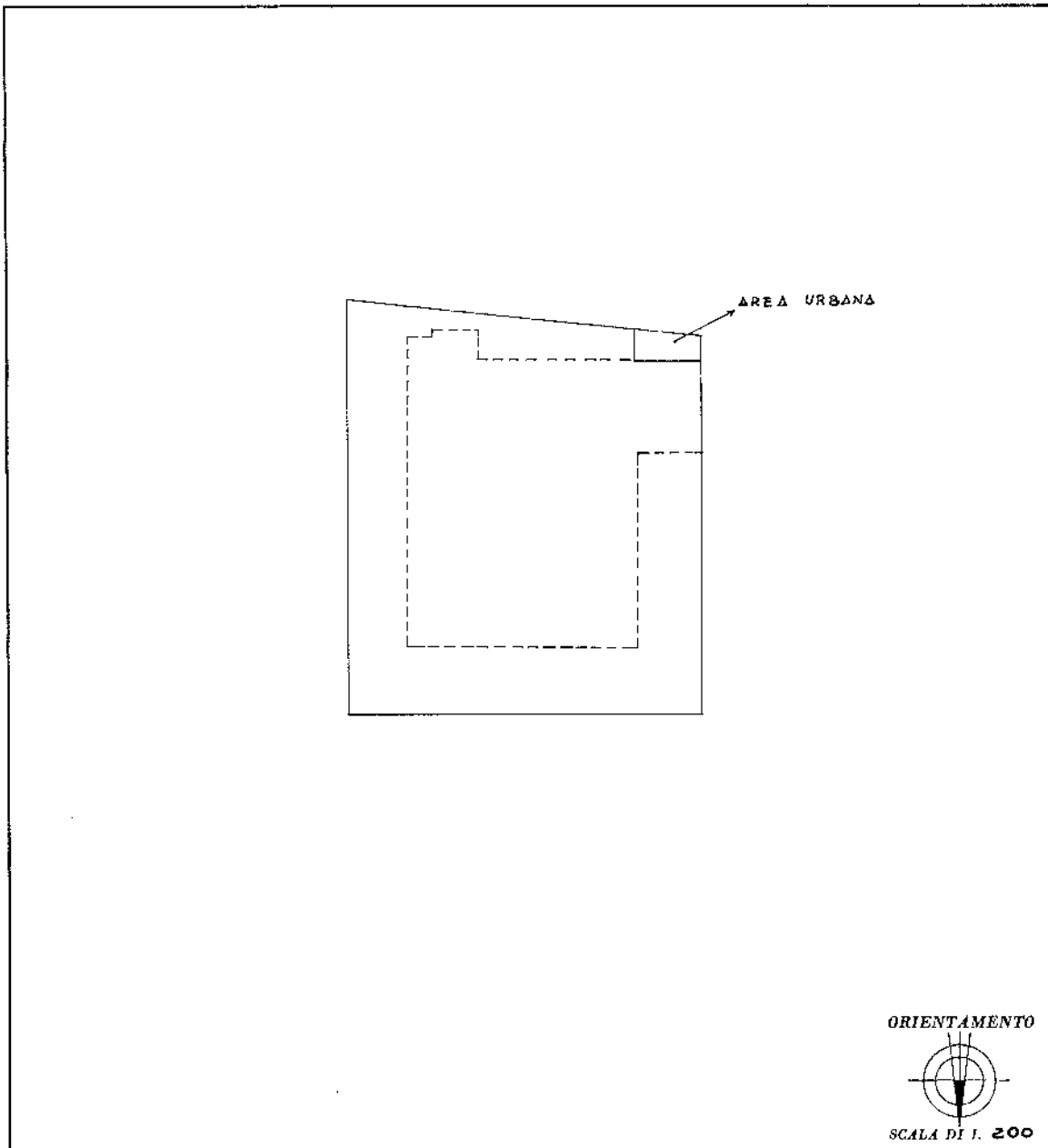

ORIENTAMENTO

SCALA DI 1: 200

SPAZIO RISERVATO PER LE ANNOTAZIONI D'UFFICIO

DATA
PROT. N°

NUOVO CATASTO
EDILIZIO URBANO
FOGLIO 104
NUMERO 127
Sub. 8

Compilata dal GEOM. MORENO GALLI
ANGELI
(Titolo, nome e cognome del tecnico)

Iscritto all'Albo dei GEOMETRI N.1038
della Provincia di FORLI

DATA 10-10-1984

Firma: geom. Moreno Galli Angeli



**Agenzia delle Entrate
CATASTO FABBRICATI
Ufficio Provinciale di
Forlì**

Dichiarazione protocollo n. FO0043612 del 30/05/2017

Planimetria di u.i.u. in Comune di Mercato Saraceno

Via Europa

civ. 19

Identificativi Catastali:

Sezione:

Foglio: 101

Particella: 127

Subalterno: 7

Compilata da:

Zani Valentina

Iscritto all'albo:

Geometri

Prov. Forlì

N. 2153

Scheda n. 1

Scala 1:200

**TRIBUNALE DI FORLÌ - ESECUZIONE IMMOBILIARE N.06/23
LOTTO N.2**

ALLEGATO D

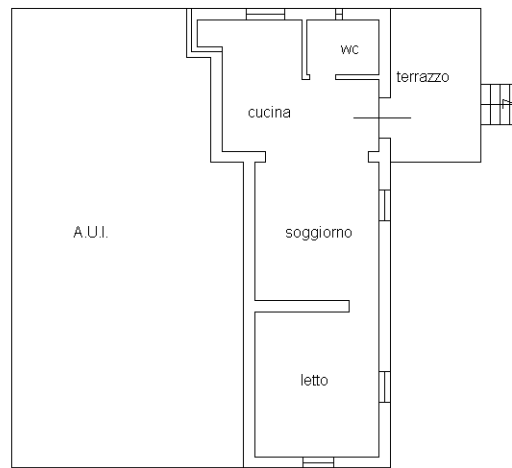

Viale Europa

PIANO PRIMO
h=2.80m



Ultima planimetria in atti





Firmato Da: FABIO BERNI Emesso Da: ARUBAPEC EU QUALIFIED CERTIFICATES CA G1 Serial#: 53a05c99708a9772

Comune: (FO) MERCATO SARACENO Scala originale: 1:2000
Foglio: 101 Dimensione cornice: 534.000 x 378.000 metProtocollo pratica P200046/2023

3-Nov-2023 14:29:57

E=34100

1 Particella: 127

