



Ufficio Tecnico Erariale di Modena

ELABORATO PLANIMETRICO

Pag. n. 1 di 4

Ubicazione e riferimenti catastali dell'immobile	
Comune <u>Concordia sulla Secchia</u>	C.T. Sez. Fgl. <u>29</u> Mapp. <u>381</u>
Via/piazza <u>A. Allegri</u> n.	C.E.U. Sez. Fgl. <u>29</u> Mapp. <u>381</u>
ESTRATTO DI MAPPA	scala 1: <u>1000</u> Tipo mappale n. <u>41696</u> del <u>3/9/2001</u>

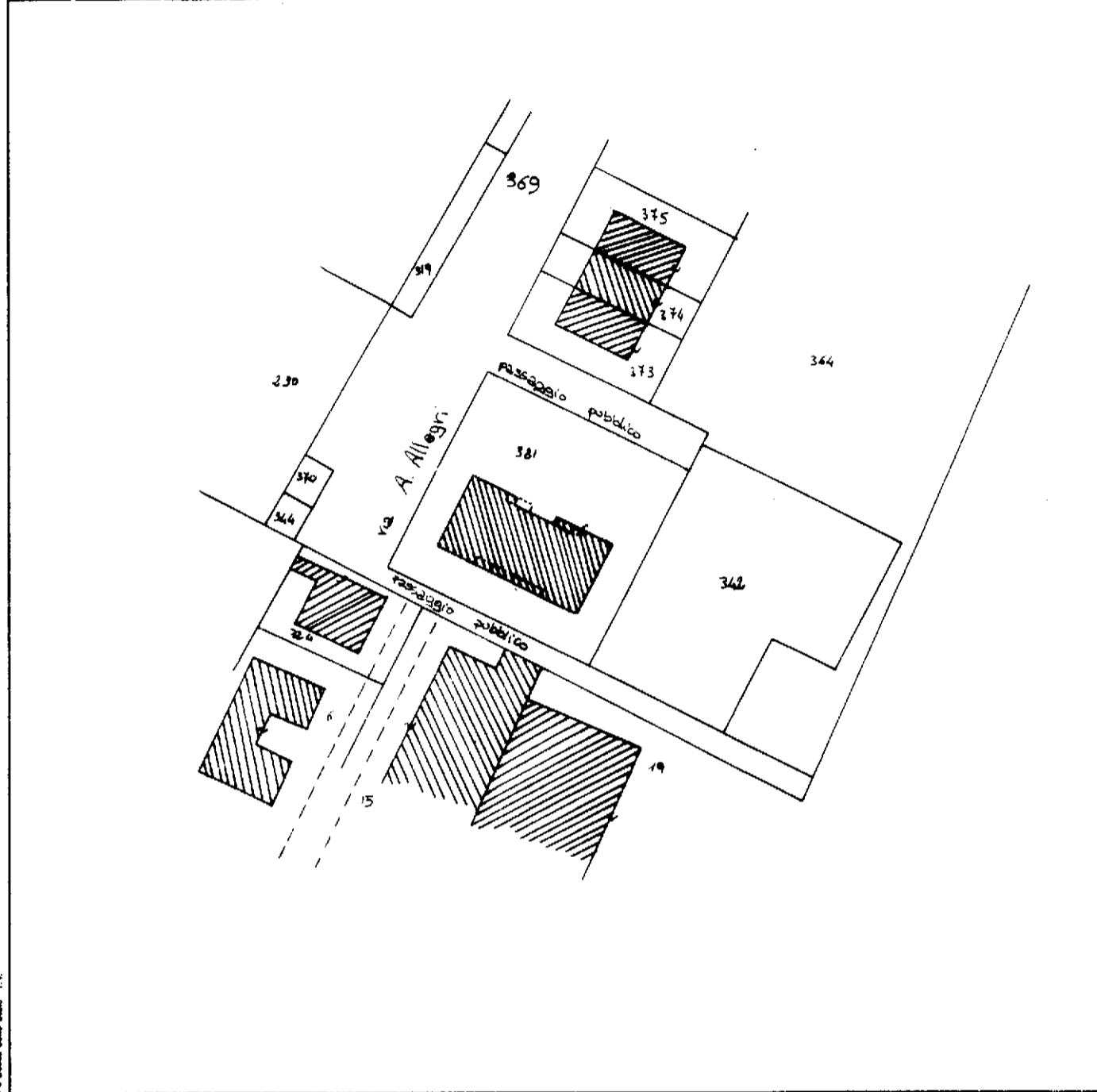

Riservato all'Ufficio Tecnico Erariale	L'operatore	
Ultima Protocollo		
Sostituisce il presente mod. EP/1 prot. Data presentazione: 12/10/2001 - Data: 15/09/2023 - n. T188211 - Richiedente: Telematico Totale schede: 1 1 - stampato: A4(210x297) - Fattore di scala non utilizzabile		

Elaborato Planimetrico - Catasto dei Fabbricati - Situazione al 15/09/2023 - Comune di CONCORDIA SULLA SECCHIA(C951) - < Foglio 29 Particella 381 >
Firmato Da: GELATI DAVIDE Emesso Da: INFOCAMERE QUALIFIED ELECTRONIC SIGNATURE CA Serial#: 20fa0a





Ufficio Tecnico Erariale di Modena

ELABORATO PLANIMETRICO

Pag. n. 2 di 4

Comune	Sezione	Foglio	Numero	Tipo mappale n.	del
<u>Concordia sulla Secchia</u>		<u>29</u>	<u>381</u>	<u>41696</u>	<u>03/09/2001</u>

DIMOSTRAZIONE GRAFICA DEI SUBALTERNI ASSEGNATI scala 1: 500

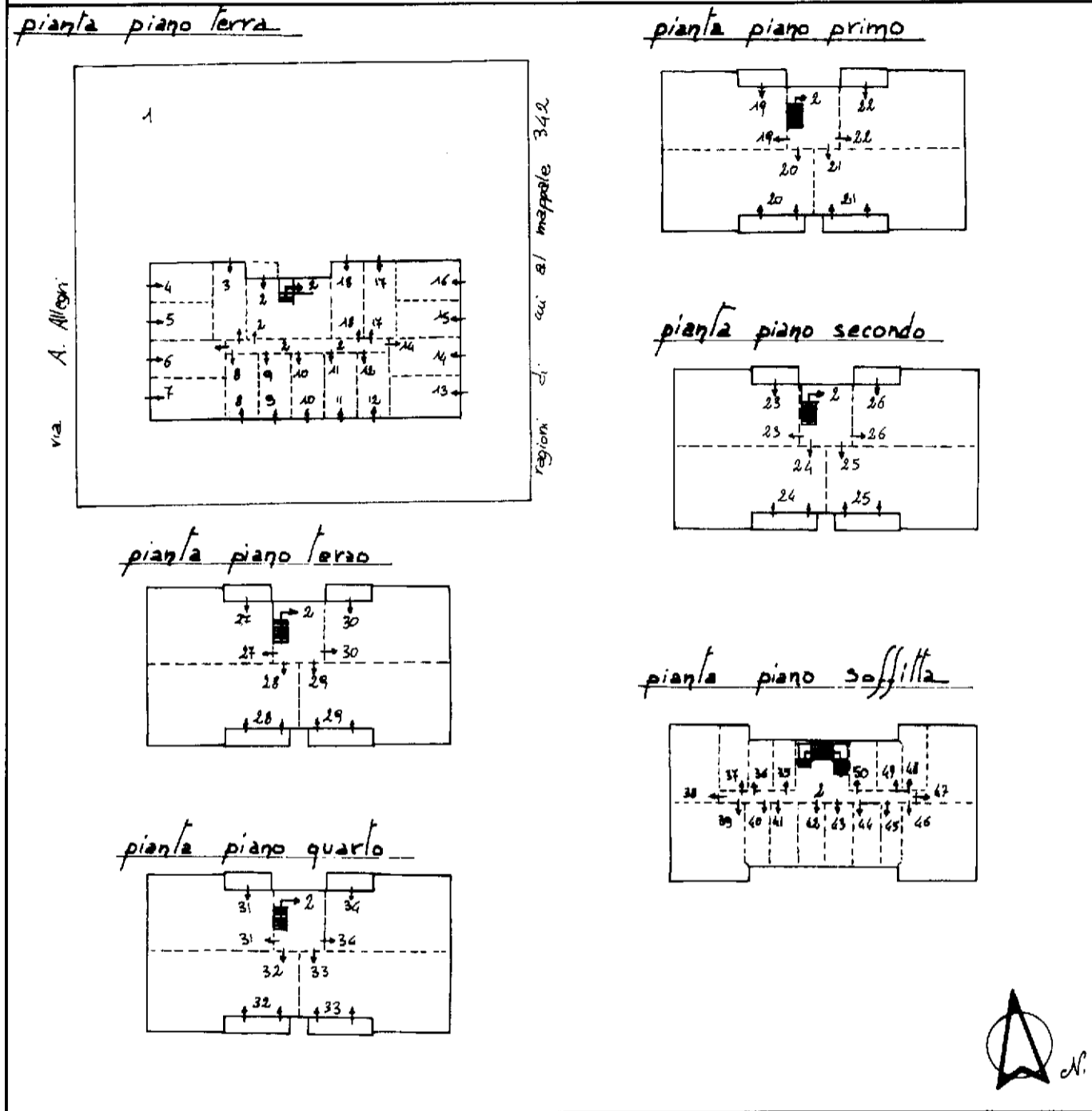

Riservato all'Ufficio Tecnico Erariale	L'operatore	
Ultima planimetria in atti Protocollo Data presentazione: 12/10/2001 - Data: 15/09/2023 - n. T188211 - Richiedente: Telematico Totale schede: 4 - Formato di acquisizione: A4(210x297) - Formato stampa richiesto: A4(210x297) - Fattore di scala non utilizzabile Annullato e sostituito dal mod. EP/2 prot.		

Elaborato Planimetrico - Catasto dei Fabbricati - Situazione al 15/09/2023 - Comune di CONCORDIA SULLA SECCHIA(C951) - < Foglio 29 Particella 381 >
Firmato Da: GELATI DAVIDE Emesso Da: INFOCAMERE QUALIFIED ELECTRONIC SIGNATURE CA Serial#: 20fa0a





Ufficio Tecnico Erariale di Modena

ELABORATO PLANIMETRICO

ELENCO DEI SUBALTERNI ASSEGNATI

Pag. n. 3, di 4

Comune		Sezione	Foglio	Numero	Tipo mappale n. del			DESCRIZIONE
<u>Concordia sulla Secchia</u>			<u>29</u>	<u>381</u>	<u>41696</u>	<u>03/09/2001</u>		
Numero	Sub.	UBICAZIONE via/piazza		N. civico	piano	scala	int.	DESCRIZIONE
381	1	A. Allegri						corte comune a tutti i subalterni
381	2	A. Allegri			T/5			ingresso vano scala, vano ascensore, disimpegno comune a tutti i subalterni
381	3	A. Allegri		87	T			autorimessa
381	4	A. Allegri		89	T			autorimessa
381	5	A. Allegri		89	T			autorimessa
381	6	A. Allegri		89	T			autorimessa
381	7	A. Allegri		89	T			autorimessa
381	8	A. Allegri		89	T			autorimessa
381	9	A. Allegri		89	T			autorimessa
381	10	A. Allegri		89	T			autorimessa
381	11	A. Allegri		89	T			autorimessa
381	12	A. Allegri		89	T			autorimessa
381	13	A. Allegri		89	T			autorimessa
381	14	A. Allegri		89	T			autorimessa
381	15	A. Allegri		89	T			autorimessa
381	16	A. Allegri		89	T			autorimessa
381	17	A. Allegri		87	T			autorimessa
381	18	A. Allegri		87	T			autorimessa
381	19	A. Allegri		87	1		1	abitazione
381	20	A. Allegri		87	1		2	abitazione
381	21	A. Allegri		87	1		3	abitazione
381	22	A. Allegri		87	1		4	abitazione
381	23	A. Allegri		87	2		5	abitazione
381	24	A. Allegri		87	2		6	abitazione
381	25	A. Allegri		87	2		7	abitazione
381	26	A. Allegri		87	2		8	abitazione

Riservato all'Ufficio Tecnico Erariale

L'operatore



Elaborato Planimetrico - Catasto dei Fabbricati - Situazione al 15/09/2023 - Comune di CONCORDIA SULLA SECCHIA (C951) - < Foglio 29 Particella 381 >
Firmato Da: GELATI DAVIDE Emesso Da: INFOCAMERE QUALIFIED ELECTRONIC SIGNATURE CA Serial#: 20fa0a



Ultima planimetria: Protocollato
 Data presentazione: 15/09/2023 - Mod. EP/3 - Richiedente: Telematico
 Totale schede: 1 - Formato di acquisizione: A4 (210x297) - stampo richiesto: A4(210x297) - Fattore di scala non utilizzabile
 Annullato e sostituito dal mod. EP/3 prot. 2023/146297



Ufficio Tecnico Erariale di Modena

ELABORATO PLANIMETRICO

ELENCO DEI SUBALTERNI ASSEGNATI

Pag. n. 4, di 4

Comune		Sezione	Foglio	Numero	Tipo mappale n.		del	
<u>Concordia sulle Secchie</u>			<u>29</u>	<u>381</u>	<u>41696</u>		<u>03/09/2001</u>	
Numero	Sub.	UBICAZIONE via/piazza		N. civico	piano	scala	int.	DESCRIZIONE
381	27	A. Allegri		87	3		9	abitazione
381	28	A. Allegri		87	3		10	abitazione
381	29	A. Allegri		87	3		11	abitazione
381	30	A. Allegri		87	3		12	abitazione
381	31	A. Allegri		87	4		13	abitazione
381	32	A. Allegri		87	4		14	abitazione
381	33	A. Allegri		87	4		15	abitazione
381	34	A. Allegri		87	4		16	abitazione
381	35	A. Allegri		87	5			soffitto
381	36	A. Allegri		87	5			soffitto
381	37	A. Allegri		87	5			soffitto
381	38	A. Allegri		87	5			soffitto
381	39	A. Allegri		87	5			soffitto
381	40	A. Allegri		87	5			soffitto
381	41	A. Allegri		87	5			soffitto
381	42	A. Allegri		87	5			soffitto
381	43	A. Allegri		87	5			soffitto
381	44	A. Allegri		87	5			soffitto
381	45	A. Allegri		87	5			soffitto
381	46	A. Allegri		87	5			soffitto
381	47	A. Allegri		87	5			soffitto
381	48	A. Allegri		87	5			soffitto
381	49	A. Allegri		87	5			soffitto
381	50	A. Allegri		87	5			soffitto

Riservato all'Ufficio Tecnico Erariale

L'operatore

Protocollo

Sostituisce il presente mod. EP/3 prot. Richiedente: Telematico

Annullo e sostituito dal Mod. EP/3 prot. stampo richiesto: A4(210x297) - Fattore di scala non utilizzabile



Elaborato Planimetrico - Catasto dei Fabbricati - Situazione al 15/09/2023 - Comune di CONCORDIA SULLA SECCHIA(C951) - < Foglio 29 Particella 381 >
Firmato Da: GELATI DAVIDE Emesso Da: INFOCAMERE QUALIFIED ELECTRONIC SIGNATURE CA Serial#: 20fa0a



ACCERTAMENTO DELLA PROPRIETÀ IMMOBILIARE URBANA ELENCO DEI SUBALTERNI ASSEGNATI

Comune CONCORDIA SULLA SECCHIA	Sezione	Foglio 29	Particella 381	Tipo mappale	del:
-----------------------------------	---------	--------------	-------------------	--------------	------

Sub	UBICAZIONE via/piazza	n.civ	Piani	Scala	Int	DESCRIZIONE
1	VIA GREGORIO ALLEGRI	87	T			Bene comune non censibile
2	VIA GREGORIO ALLEGRI	87	T-5			Bene comune non censibile
3	VIA GREGORIO ALLEGRI	87	T			STALLE, SCUDERIE, RIMESSE E AUTORIMESSE
4	VIA GREGORIO ALLEGRI	89	T			STALLE, SCUDERIE, RIMESSE E AUTORIMESSE
5	VIA GREGORIO ALLEGRI	89	T			STALLE, SCUDERIE, RIMESSE E AUTORIMESSE
6	VIA GREGORIO ALLEGRI	89	T			STALLE, SCUDERIE, RIMESSE E AUTORIMESSE
7	VIA GREGORIO ALLEGRI	89	T			STALLE, SCUDERIE, RIMESSE E AUTORIMESSE
8	VIA GREGORIO ALLEGRI	89	T			STALLE, SCUDERIE, RIMESSE E AUTORIMESSE
9	VIA GREGORIO ALLEGRI	89	T			STALLE, SCUDERIE, RIMESSE E AUTORIMESSE
10	VIA GREGORIO ALLEGRI	89	T			STALLE, SCUDERIE, RIMESSE E AUTORIMESSE
11	VIA GREGORIO ALLEGRI	89	T			STALLE, SCUDERIE, RIMESSE E AUTORIMESSE
12	VIA GREGORIO ALLEGRI	89	T			STALLE, SCUDERIE, RIMESSE E AUTORIMESSE
13	VIA GREGORIO ALLEGRI	89	T			STALLE, SCUDERIE, RIMESSE E AUTORIMESSE
14	VIA GREGORIO ALLEGRI	89	T			STALLE, SCUDERIE, RIMESSE E AUTORIMESSE
15	VIA GREGORIO ALLEGRI	89	T			STALLE, SCUDERIE, RIMESSE E AUTORIMESSE
16	VIA GREGORIO ALLEGRI	89	T			STALLE, SCUDERIE, RIMESSE E AUTORIMESSE
17	VIA GREGORIO ALLEGRI	87	T			STALLE, SCUDERIE, RIMESSE E AUTORIMESSE
18	VIA GREGORIO ALLEGRI	87	T			STALLE, SCUDERIE, RIMESSE E AUTORIMESSE
19	VIA GREGORIO ALLEGRI	87	1		1	ABITAZIONI DI TIPO CIVILE
20	VIA GREGORIO ALLEGRI	87	1		2	ABITAZIONI DI TIPO CIVILE
21	VIA GREGORIO ALLEGRI	87	1		3	ABITAZIONI DI TIPO CIVILE
22	VIA GREGORIO ALLEGRI	87	1		4	ABITAZIONI DI TIPO CIVILE
23	VIA GREGORIO ALLEGRI	87	2		5	ABITAZIONI DI TIPO CIVILE
24	VIA GREGORIO ALLEGRI	87	2		6	ABITAZIONI DI TIPO CIVILE
25	VIA GREGORIO ALLEGRI	87	2		7	ABITAZIONI DI TIPO CIVILE

Firmato Da: GELATI DAVIDE Emesso Da: INFOCAMERE QUALIFIED ELECTRONIC SIGNATURE CA Serial#: 20fa0a



26	VIA GREGORIO ALLEGRI	87	2	8	ABITAZIONI DI TIPO CIVILE
27	VIA GREGORIO ALLEGRI	87	3	9	ABITAZIONI DI TIPO CIVILE
28	VIA GREGORIO ALLEGRI	87	3	10	ABITAZIONI DI TIPO CIVILE
29	VIA GREGORIO ALLEGRI	87	3	11	ABITAZIONI DI TIPO CIVILE
30	VIA GREGORIO ALLEGRI	87	3	12	ABITAZIONI DI TIPO CIVILE
31	VIA GREGORIO ALLEGRI	87	4	13	ABITAZIONI DI TIPO CIVILE
32	VIA GREGORIO ALLEGRI	87	4	14	ABITAZIONI DI TIPO CIVILE
33	VIA GREGORIO ALLEGRI	87	4	15	ABITAZIONI DI TIPO CIVILE
34	VIA GREGORIO ALLEGRI	87	4	16	ABITAZIONI DI TIPO CIVILE
35	VIA GREGORIO ALLEGRI	87	5		MAGAZZINI E LOCALI DI DEPOSITO
36	VIA GREGORIO ALLEGRI	87	5		MAGAZZINI E LOCALI DI DEPOSITO
37	VIA GREGORIO ALLEGRI	87	5		MAGAZZINI E LOCALI DI DEPOSITO
38	VIA GREGORIO ALLEGRI	87	5		MAGAZZINI E LOCALI DI DEPOSITO
39	VIA GREGORIO ALLEGRI	87	5		MAGAZZINI E LOCALI DI DEPOSITO
40	VIA GREGORIO ALLEGRI	87	5		MAGAZZINI E LOCALI DI DEPOSITO
41	VIA GREGORIO ALLEGRI	87	5		MAGAZZINI E LOCALI DI DEPOSITO
42	VIA GREGORIO ALLEGRI	87	5		MAGAZZINI E LOCALI DI DEPOSITO
43	VIA GREGORIO ALLEGRI	87	5		MAGAZZINI E LOCALI DI DEPOSITO
44	VIA GREGORIO ALLEGRI	87	5		MAGAZZINI E LOCALI DI DEPOSITO
45	VIA GREGORIO ALLEGRI	87	5		MAGAZZINI E LOCALI DI DEPOSITO
46	VIA GREGORIO ALLEGRI	87	5		MAGAZZINI E LOCALI DI DEPOSITO
47	VIA GREGORIO ALLEGRI	87	5		MAGAZZINI E LOCALI DI DEPOSITO
48	VIA GREGORIO ALLEGRI	87	5		MAGAZZINI E LOCALI DI DEPOSITO
49	VIA GREGORIO ALLEGRI	87	5		MAGAZZINI E LOCALI DI DEPOSITO
50	VIA GREGORIO ALLEGRI	87	5		MAGAZZINI E LOCALI DI DEPOSITO

Visura telematica

Firmato Da: GELATI DAVIDE Emesso Da: INFOCAMERE QUALIFIED ELECTRONIC SIGNATURE CA Serial#: 20fa0a



MODULARIO
F. rig. mod. 488



MINISTERO DELLE FINANZE
DIPARTIMENTO DEL TERRITORIO
CATASTO EDILIZIO URBANO (RDL 13-4-1939, n. 652)

MOD. 488 (C)
LIRE
300

Planimetria di u.i.u. in Comune di Concordia e Secchia via A. Allegri civ. 87

Pianta Piano Terra
h=240

passaggio pubblico

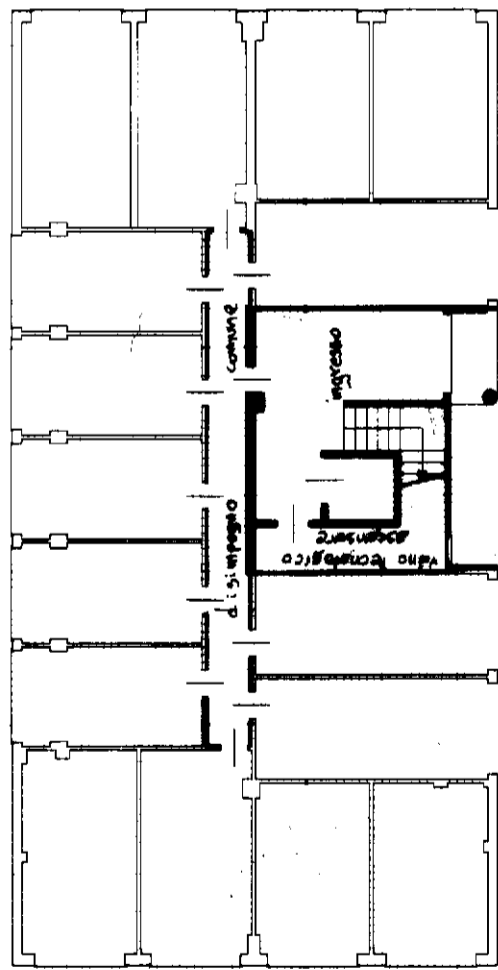

corte comune

passaggio pubblico

ragioni di cui al mappale 342

Pianta Piano Tipo
h=270

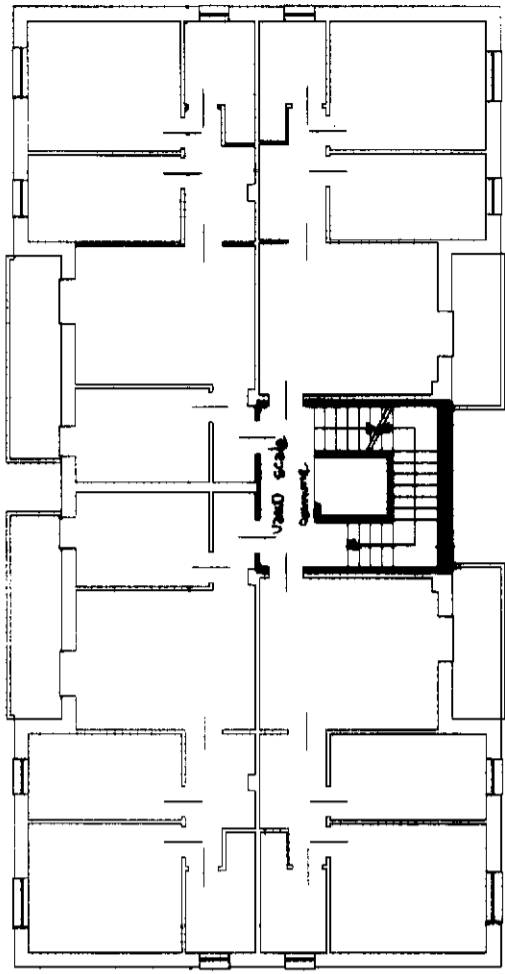

Pianta Piano Terzo
h=270

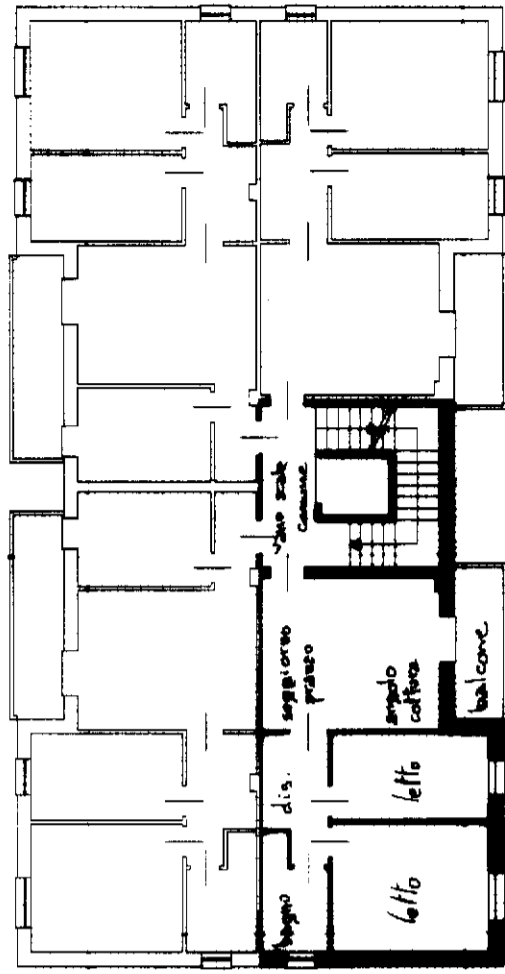

ORIENTAMENTO

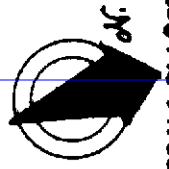

SCALA DI 1:200

RISERVATO ALL'UFFICIO



Compilata dal Geometra
Ferraccioli Cristiano
iscritto all'albo de i Geometri
della provincia di Reggio Emilia
data 12/09/01 Firma Cristiano Ferraccioli

Dichiarazione di N.C.
Denuncia di variazione

Identificativi catastali
F. 29 sub. 30
influ 381

MODULARIO
F. rig. rend. 400

MINISTERO DELLE FINANZE
DIREZIONE GENERALE DEL CATASTO E DEI SISTEMI
CATASTO EDILIZIO URBANO (RDL 13-4-1939, n. 652)



Planimetria di u.i.u. in Comune di Concordia S. Secchia, via A. Allegri

piazza piano terra
h=2,40

passaggio pubblico

348

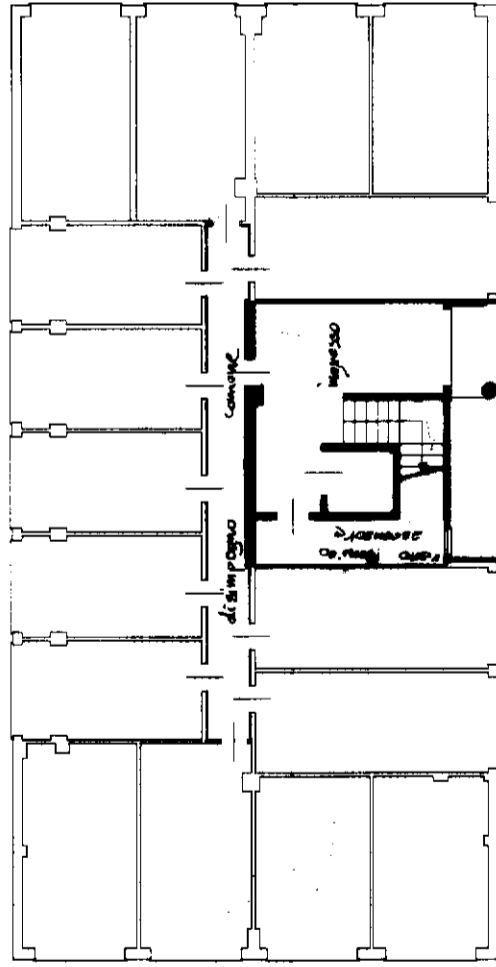

corte comune

passaggio pubblico

piazza piano tipo
h=2,70

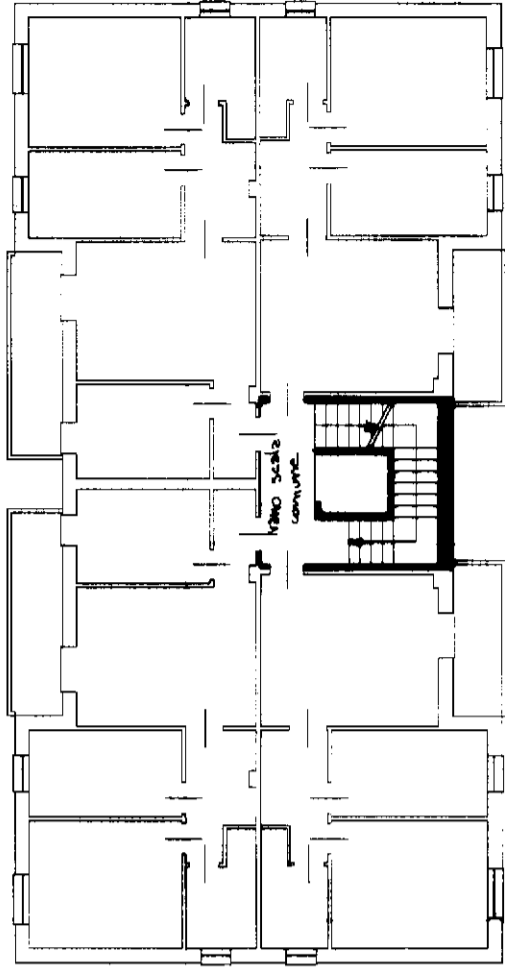

piazza piano soffitta
h=2,65

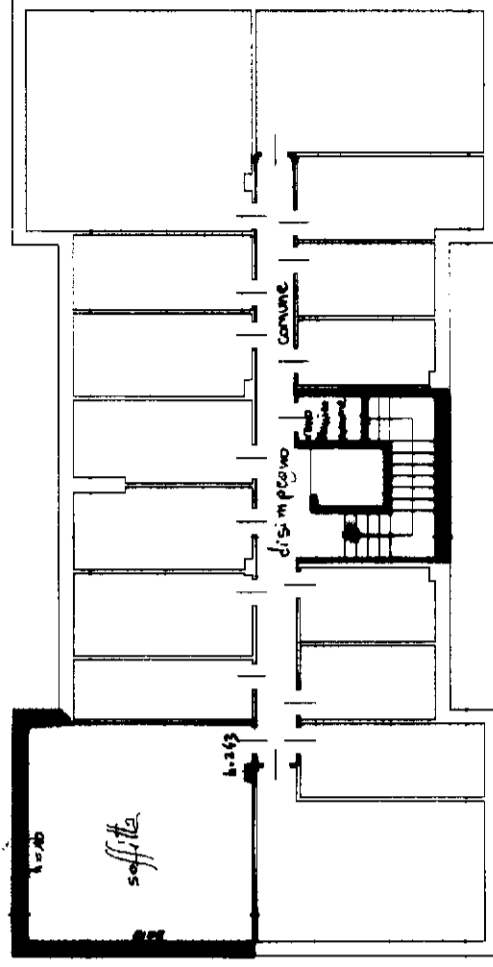

ORIENTAMENTO

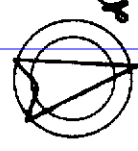

SCALA DI 1:200

RISERVATO ALL'UFFICIO



Compilata dal Giametta
(nome e cognome e nome)
Ferraccioli Cristiano
Iscritto all'albo dei Geometri
della provincia di Reggio Emilia
data 28/04/2023 Firma Cristiano Ferraccioli

Dichiarazione di N.C.
Denuncia di variazione
Identificativi catastali
F. 29 sub. 46

MODULARIO
a r.r. n. 497



MINISTERO DELLE FINANZE
DIPARTIMENTO DEL TERRITORIO
CATASTO EDILIZIO URBANO (RDL 13-4-1939, n. 652)

MOD. **BN** (CEU)

LIRE
200

Planimetria di u.i.u. in Comune di Concordia s. Secchia via A. Allegri civ. 89

pianta piano Terra h=240
passaggio pubblico

342
mapp.
a.1
cu.
di.
ragioni

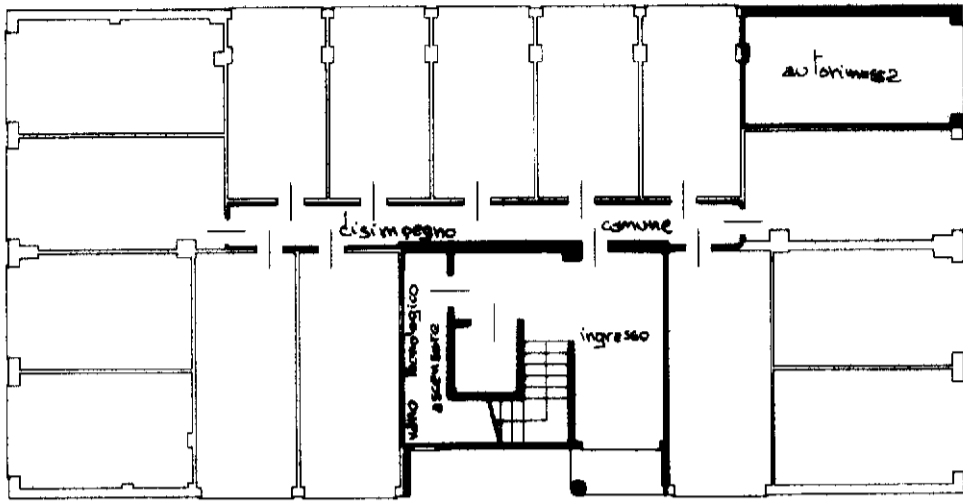

corte comune

passaggio pubblico

ORIENTAMENTO



SCALA DI 1:200

item 01
Catasto dei Fabbricati - Situazione al 28/04/2023 - Comune di CONCORDIA SULLA SECCHIA (C951) - Foglio 29 - Particella 381 - Subalterno 7 >
Firma: **RICCARDO BIANCHI** Data: 18/04/2023

Firmato con

Ultima planimetria in atti
Dichiarazione di N.C.
Denuncia di variazione
Data presentazione: 12/10/2001 - Data: 28/04/2023 - n. T307268 - Richiedente: GLTDVD77P23F257U
Totale schede identificate catastali: 1
F. 29
n. 381 sub. 7

Compilata dal Geometra
Terracciali Cristiano
(Titolo, cognome e nome)
Geometra
della provincia di Rovigo n. 1350
data 12/09/2001 Firma Cristiano



RISERVATO ALL'UFFICIO

Catasto fabbricati
Visura storica per immobile

Situazione degli atti informatizzati dall'impianto meccanografico al 28/04/2023



Immobile di catasto fabbricati



Causali di aggiornamento ed annotazioni

Informazioni riportate negli atti del catasto al 28/04/2023

Dati identificativi: Comune di CONCORDIA SULLA SECCHIA (C951) (MO)
Foglio 29 Particella 381 Subalterno 30

Particelle corrispondenti al catasto terreni
Comune di CONCORDIA SULLA SECCHIA
(C951) (MO)
Foglio 29 Particella 381

Classamento:

Rendita: Euro 334,41
Categoria A/2^a, Classe 3, Consistenza 3,5 vani
Foglio 29 Particella 381 Subalterno 30

Indirizzo: VIA GREGORIO ALLEGRI n. 87 Interno 12 Piano 3

Dati di superficie: Totale: 65 m² Totale escluse aree scoperte ^{b)}: 63 m²

> Intestati catastali



Diritto di: Proprieta' per 1/1 in regime di separazione dei beni

> Dati identificativi

📅 dal 12/10/2001

Immobile attuale

Comune di CONCORDIA SULLA SECCHIA
(C951) (MO)

Foglio 29 Particella 381 Subalterno 30

COSTITUZIONE del 12/10/2001 Pratica n. 239668 in
atti dal 12/10/2001 COSTITUZIONE (n. 2501.1/2001)



> Indirizzo

📅 dal 12/10/2001 al 17/09/2004

Immobile attuale

Comune di **CONCORDIA SULLA SECCHIA**
(C951) (MO)

Foglio **29** Particella **381** Subalterno **30**

VIA A. ALLEGRI n. 87 Interno 12 Piano 3

COSTITUZIONE del 12/10/2001 Pratica n. 239668 in
atti dal 12/10/2001 COSTITUZIONE (n. 2501.1/2001)

📅 dal 17/09/2004

Immobile attuale

Comune di **CONCORDIA SULLA SECCHIA**
(C951) (MO)

Foglio **29** Particella **381** Subalterno **30**

VIA GREGORIO ALLEGRI n. 87 Interno 12 Piano
3

VARIAZIONE TOPONOMASTICA del 17/09/2004
Pratica n. MO0170366 in atti dal 17/09/2004
VARIAZIONE DI TOPONOMASTICA (n. 28046.1/2004)

> Dati di classamento

📅 dal 12/10/2001

Immobile attuale

Comune di **CONCORDIA SULLA SECCHIA**
(C951) (MO)

Foglio **29** Particella **381** Subalterno **30**

Rendita: **Euro 334,41**

Rendita: **Lire 647.500**

Categoria **A/2^a**, Classe **3**, Consistenza **3,5 vani**

COSTITUZIONE del 12/10/2001 Pratica n. 239668 in
atti dal 12/10/2001 COSTITUZIONE (n. 2501.1/2001)

Annotazioni: classamento e rendita validati

> Dati di superficie

📅 dal 09/11/2015

Immobile attuale

Comune di **CONCORDIA SULLA SECCHIA**
(C951) (MO)

Foglio **29** Particella **381** Subalterno **30**

Totale: **65 m²**

Totale escluse aree scoperte : **63 m²**

Superficie di Impianto pubblicata il 09/11/2015

Dati relativi alla planimetria : data di presentazione
12/10/2001, prot. n. 000239668



> Storia degli intestati dell'immobile

Dati identificativi: Immobile attuale - Comune di CONCORDIA SULLA SECCHIA (C951)(MO) Foglio 29
Particella 381 Sub. 30

1. COSTITUZIONE del 12/10/2001 Pratica n. 239668
in atti dal 12/10/2001 COSTITUZIONE (n. 2501.1/2001)
- dal 12/10/2001 al 28/07/2006
Diritto di: Proprieta' per 1000/1000 (deriva dall'atto 1)
2. Atto del 28/07/2006 Pubblico ufficiale SCUDIERO ANGELA Sede MIRANDOLA (MO) Repertorio n. 4101 - COMPRAVENDITA Rettificata dalla trasc. n.29968/2006 Nota presentata con Modello Unico n. 18561.1/2006 Reparto PI di MODENA in atti dal 07/08/2006
- dal 28/07/2006 al 21/11/2006
Diritto di: Proprieta' per l'area per 1000/1000 (deriva dall'atto 2)
3. VOLTURA D'UFFICIO del 21/11/2006 - RETTIFICA PER BONIFICA ESITI Voltura n. 3844.1/2007 - Pratica n. MO0093821 in atti dal 09/03/2007
- dal 21/11/2006 al 22/11/2006
Diritto di: Proprieta' per 1/1 (deriva dall'atto 3)
4. RETTIFICA DI INTESTAZIONE ALL'ATTUALITA' del 22/11/2006 Pubblico ufficiale VINCENZI PAOLO Sede CARPI (MO) Repertorio n. 245534 - Trascrizione n. 29968/2006 Reparto PI di MODENA in atti dal 21/12/2006
- dal 22/11/2006 al 22/11/2006
Diritto di: Proprieta' per 1000/1000 (deriva dall'atto 4)
5. Atto del 22/11/2006 Pubblico ufficiale VINCENZI PAOLO Sede CARPI (MO) Repertorio n. 245534 - CESSIONE DI DIRITTI REALI A TITOLO ONEROSO Rettifica la trasc. n.18561/2006 Trascrizione n. 29968.1/2006 Reparto PI di MODENA in atti dal 21/12/2006
- dal 22/11/2006 al 22/11/2006
Diritto di: Proprieta' per 1/1 in regime di separazione dei beni (deriva dall'atto 5)
6. Atto del 22/11/2006 Pubblico ufficiale NOT VINCENZI P Sede CARPI (MO) Repertorio n. 245534 - UU Sede CARPI (MO) Registrazione n. 1840 registrato in data 04/12/2006 - TRASFORMAZIONE IN PROPRIETA' Voltura n. 2502.1/2007 - Pratica n. MO0039634 in atti dal 20/02/2007
- dal 22/11/2006
Diritto di: Proprieta' per 1/1 in regime di separazione dei beni (deriva dall'atto 6)

Visura telematica

Tributi speciali: Euro 0,90



Legenda

- a) A/2: Abitazioni di tipo civile
- b) Escluse le "superfici di balconi, terrazzi e aree scoperte pertinenziali e accessorie, comunicanti o non comunicanti"
- cfr. Provvedimento del Direttore dell'Agenzia delle Entrate 29 marzo 2013



Catasto fabbricati
Visura storica per immobile

Situazione degli atti informatizzati dall'impianto meccanografico al 28/04/2023



Immobile di catasto fabbricati



Causali di aggiornamento ed annotazioni

Informazioni riportate negli atti del catasto al 28/04/2023

Dati identificativi: Comune di CONCORDIA SULLA SECCHIA (C951) (MO)

Foglio 29 Particella 381 Subalterno 46

Particelle corrispondenti al catasto terreni

Comune di CONCORDIA SULLA SECCHIA
(C951) (MO)

Foglio 29 Particella 381

Classamento:

Rendita: Euro 68,33

Categoria C/2^a, Classe 7, Consistenza 27 m²

Foglio 29 Particella 381 Subalterno 46

Indirizzo: VIA GREGORIO ALLEGRI n. 87 Piano 5

Dati di superficie: Totale: 29 m²

> **Intestati catastali**



Diritto di: Proprieta' per 1/1 in regime di separazione dei beni

> **Dati identificativi**

📅 dal 12/10/2001

Immobile attuale

Comune di CONCORDIA SULLA SECCHIA
(C951) (MO)

Foglio 29 Particella 381 Subalterno 46

COSTITUZIONE del 12/10/2001 Pratica n. 239668 in
atti dal 12/10/2001 COSTITUZIONE (n. 2501.1/2001)



> **Indirizzo**

📅 dal 12/10/2001 al 17/09/2004

Immobile attuale

Comune di **CONCORDIA SULLA SECCHIA**
(C951) (MO)

Foglio **29** Particella **381** Subalterno **46**

VIA A. ALLEGRI n. 87 Piano 5

COSTITUZIONE del 12/10/2001 Pratica n. 239668 in
atti dal 12/10/2001 COSTITUZIONE (n. 2501.1/2001)

📅 dal 17/09/2004

Immobile attuale

Comune di **CONCORDIA SULLA SECCHIA**
(C951) (MO)

Foglio **29** Particella **381** Subalterno **46**

VIA GREGORIO ALLEGRI n. 87 Piano 5

VARIAZIONE TOPONOMASTICA del 17/09/2004
Pratica n. MO0170382 in atti dal 17/09/2004
VARIAZIONE DI TOPONOMASTICA (n. 28062.1/2004)

> **Dati di classamento**

📅 dal 12/10/2001

Immobile attuale

Comune di **CONCORDIA SULLA SECCHIA**
(C951) (MO)

Foglio **29** Particella **381** Subalterno **46**

Rendita: **Euro 68,33**

Rendita: **Lire 132.300**

Categoria **C/2^a**, Classe **7**, Consistenza **27 m²**

COSTITUZIONE del 12/10/2001 Pratica n. 239668 in
atti dal 12/10/2001 COSTITUZIONE (n. 2501.1/2001)

Annotazioni: classamento e rendita validati

> **Dati di superficie**

📅 dal 09/11/2015

Immobile attuale

Comune di **CONCORDIA SULLA SECCHIA**
(C951) (MO)

Foglio **29** Particella **381** Subalterno **46**

Totale: **29 m²**

Superficie di Impianto pubblicata il 09/11/2015

Dati relativi alla planimetria : data di presentazione
12/10/2001, prot. n. 000239668



> Storia degli intestati dell'immobile

Dati identificativi: Immobile attuale - Comune di CONCORDIA SULLA SECCHIA (C951)(MO) Foglio 29
Particella 381 Sub. 46

1. COSTITUZIONE del 12/10/2001 Pratica n. 239668
in atti dal 12/10/2001 COSTITUZIONE (n. 2501.1/2001)
- dal 12/10/2001 al 28/07/2006
Diritto di: Proprieta' per 1000/1000 (deriva dall'atto 1)
2. Atto del 28/07/2006 Pubblico ufficiale SCUDIERO ANGELA Sede MIRANDOLA (MO) Repertorio n. 4101 - COMPRAVENDITA Rettificata dalla trasc. n.29968/2006 Nota presentata con Modello Unico n. 18561.1/2006 Reparto PI di MODENA in atti dal 07/08/2006
- dal 28/07/2006 al 22/11/2006
Diritto di: Proprieta' per l'area per 1000/1000 (deriva dall'atto 2)
3. RETTIFICA DI INTESTAZIONE ALL'ATTUALITA' del 22/11/2006 Pubblico ufficiale VINCENZI PAOLO Sede CARPI (MO) Repertorio n. 245534 - Trascrizione n. 29968/2006 Reparto PI di MODENA in atti dal 21/12/2006
- dal 22/11/2006 al 22/11/2006
Diritto di: Proprieta' per 1000/1000 (deriva dall'atto 3)
4. Atto del 22/11/2006 Pubblico ufficiale VINCENZI PAOLO Sede CARPI (MO) Repertorio n. 245534 - CESSIONE DI DIRITTI REALI A TITOLO ONEROSO Rettifica la trasc. n.18561/2006 Trascrizione n. 29968.1/2006 Reparto PI di MODENA in atti dal 21/12/2006
- dal 22/11/2006 al 22/11/2006
Diritto di: Proprieta' per 1/1 in regime di separazione dei beni (deriva dall'atto 4)
5. Atto del 22/11/2006 Pubblico ufficiale NOT VINCENZI P Sede CARPI (MO) Repertorio n. 245534 - UU Sede CARPI (MO) Registrazione n. 1840 registrato in data 04/12/2006 - TRASFORMAZIONE IN PROPRIETA' Voltura n. 2502.1/2007 - Pratica n. MO0039634 in atti dal 20/02/2007
- dal 22/11/2006
Diritto di: Proprieta' per 1/1 in regime di separazione dei beni (deriva dall'atto 5)

Visura telematica

Tributi speciali: Euro 0,90

Legenda

a) C/2: Magazzini e locali di deposito



Catasto fabbricati
Visura storica per immobile

Situazione degli atti informatizzati dall'impianto meccanografico al 28/04/2023



Immobile di catasto fabbricati



Causali di aggiornamento ed annotazioni

Informazioni riportate negli atti del catasto al 28/04/2023

Dati identificativi: Comune di CONCORDIA SULLA SECCHIA (C951) (MO)
Foglio 29 Particella 381 Subalterno 7

Particelle corrispondenti al catasto terreni
Comune di CONCORDIA SULLA SECCHIA
(C951) (MO)
Foglio 29 Particella 381

Classamento:

Rendita: **Euro 55,31**
Categoria C/6^a, Classe 8, Consistenza 17 m²
Foglio 29 Particella 381 Subalterno 7
Indirizzo: VIA GREGORIO ALLEGRI n. 89 Piano T
Dati di superficie: Totale: 19 m²

> **Intestati catastali**



Diritto di: Proprieta' per 1/1 in regime di separazione dei beni

> **Dati identificativi**

📅 dal 12/10/2001

Immobile attuale

Comune di CONCORDIA SULLA SECCHIA
(C951) (MO)
Foglio 29 Particella 381 Subalterno 7

COSTITUZIONE del 12/10/2001 Pratica n. 239668 in
atti dal 12/10/2001 COSTITUZIONE (n. 2501.1/2001)



> Indirizzo

📅 dal 12/10/2001 al 17/09/2004

Immobile attualeComune di **CONCORDIA SULLA SECCHIA**
(C951) (MO)Foglio **29** Particella **381** Subalterno **7**

VIA A. ALLEGRI n. 89 Piano T

COSTITUZIONE del 12/10/2001 Pratica n. 239668 in
atti dal 12/10/2001 COSTITUZIONE (n. 2501.1/2001)

📅 dal 17/09/2004

Immobile attualeComune di **CONCORDIA SULLA SECCHIA**
(C951) (MO)Foglio **29** Particella **381** Subalterno **7**

VIA GREGORIO ALLEGRI n. 89 Piano T

VARIAZIONE TOPONOMASTICA del 17/09/2004
Pratica n. MO0170343 in atti dal 17/09/2004
VARIAZIONE DI TOPONOMASTICA (n. 28023.1/2004)

> Dati di classamento

📅 dal 12/10/2001

Immobile attualeComune di **CONCORDIA SULLA SECCHIA**
(C951) (MO)Foglio **29** Particella **381** Subalterno **7**Rendita: **Euro 55,31**Rendita: **Lire 107.100**Categoria **C/6^{al}**, Classe **8**, Consistenza **17 m²**COSTITUZIONE del 12/10/2001 Pratica n. 239668 in
atti dal 12/10/2001 COSTITUZIONE (n. 2501.1/2001)

Annotazioni: classamento e rendita validati

> Dati di superficie

📅 dal 09/11/2015

Immobile attualeComune di **CONCORDIA SULLA SECCHIA**
(C951) (MO)Foglio **29** Particella **381** Subalterno **7**Totale: **19 m²**

Superficie di Impianto pubblicata il 09/11/2015

Dati relativi alla planimetria : data di presentazione
12/10/2001, prot. n. 000239668

> Storia degli intestati dell'immobile

Dati identificativi: Immobile attuale - Comune di CONCORDIA SULLA SECCHIA (C951)(MO) Foglio 29
Particella 381 Sub. 7

1. COSTITUZIONE del 12/10/2001 Pratica n. 239668
in atti dal 12/10/2001 COSTITUZIONE (n. 2501.1/2001)
- dal 12/10/2001 al 28/07/2006
Diritto di: Proprieta' per 1000/1000 (deriva dall'atto 1)
2. Atto del 28/07/2006 Pubblico ufficiale SCUDIERO ANGELA Sede MIRANDOLA (MO) Repertorio n. 4101 - COMPRAVENDITA Rettificata dalla trasc. n.29968/2006 Nota presentata con Modello Unico n. 18561.1/2006 Reparto PI di MODENA in atti dal 07/08/2006
- dal 28/07/2006 al 21/11/2006
Diritto di: Proprieta' per l'area per 1000/1000 (deriva dall'atto 2)
3. VOLTURA D'UFFICIO del 21/11/2006 - RETTIFICA PER BONIFICA ESITI Voltura n. 3844.1/2007 - Pratica n. MO0093821 in atti dal 09/03/2007
- dal 21/11/2006 al 22/11/2006
Diritto di: Proprieta' per 1/1 (deriva dall'atto 3)
4. RETTIFICA DI INTESTAZIONE ALL'ATTUALITA' del 22/11/2006 Pubblico ufficiale VINCENZI PAOLO Sede CARPI (MO) Repertorio n. 245534 - Trascrizione n. 29968/2006 Reparto PI di MODENA in atti dal 21/12/2006
- dal 22/11/2006 al 22/11/2006
Diritto di: Proprieta' per 1000/1000 (deriva dall'atto 4)
5. Atto del 22/11/2006 Pubblico ufficiale VINCENZI PAOLO Sede CARPI (MO) Repertorio n. 245534 - CESSIONE DI DIRITTI REALI A TITOLO ONEROSO Rettifica la trasc. n.18561/2006 Trascrizione n. 29968.1/2006 Reparto PI di MODENA in atti dal 21/12/2006
- dal 22/11/2006 al 22/11/2006
Diritto di: Proprieta' per 1/1 in regime di separazione dei beni (deriva dall'atto 5)
6. Atto del 22/11/2006 Pubblico ufficiale NOT VINCENZI P Sede CARPI (MO) Repertorio n. 245534 - UU Sede CARPI (MO) Registrazione n. 1840 registrato in data 04/12/2006 - TRASFORMAZIONE IN PROPRIETA' Voltura n. 2502.1/2007 - Pratica n. MO0039634 in atti dal 20/02/2007
- dal 22/11/2006
Diritto di: Proprieta' per 1/1 in regime di separazione dei beni (deriva dall'atto 6)

Visura telematica

Tributi speciali: Euro 0,90



Legenda

a) C/6: Stalle, scuderie, rimesse e autorimesse

