

ELABORATO PLANIMETRICO

Compilato da:
Petrocchi Mario
Iscritto all'albo:
Dottori Agronomi E Forestali
Prov. Lucca N. 118

Agenzia delle Entrate
CATASTO FABBRICATI
Ufficio Provinciale di
Lucca

Comune di Capannori

Protocollo n. LU0016501 del 19/03/2021

Sezione: Foglio: 92 Particella: 1960

Tipo Mappale n. del

Dimostrazione grafica dei subalterni

Scala 1 : 500

PIANO SEMINTERRATO

Via di Sottomonte

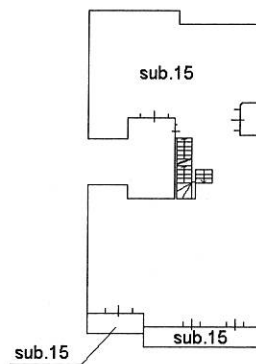
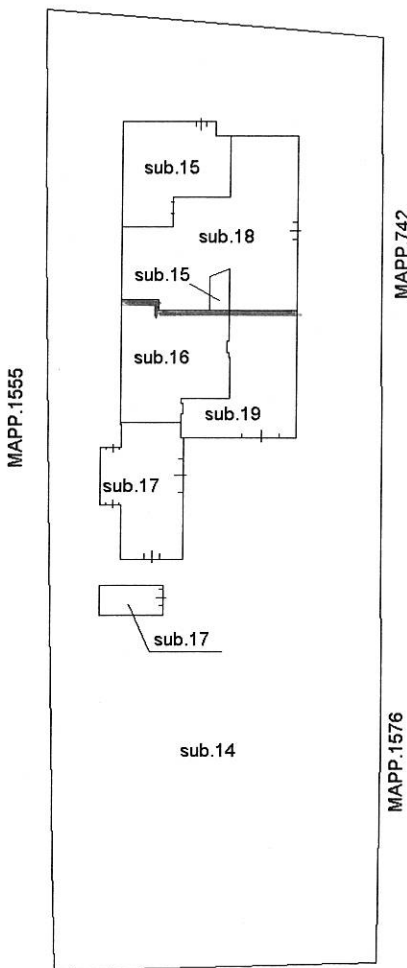

PIANO TERRA

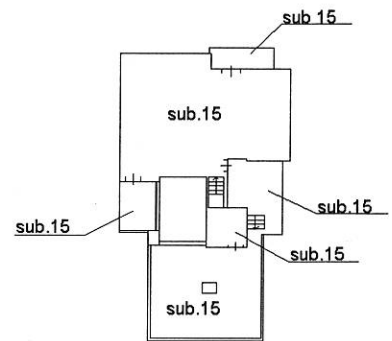

PIANO PRIMO

Ultima planimetria in atti

**Agenzia delle Entrate
CATASTO FABBRICATI
Ufficio Provinciale di
Lucca**

Dichiarazione protocollo n. LU0016501 del 19/03/2021

Comune di Capannori

Via Di Sottomonte

civ. 104

Identificativi Catastali:

Sezione:

Foglio: 92

Particella: 1960

Subalterno: 18

Compilata da:
Petrocchi Mario

Iscritto all'albo:
Dottori Agronomi E Forestali

Prov. Lucca

N. 118

Planimetria

Scheda n. 1

Scala 1:200

PIANO SEMINTERRATO



Ultima planimetria in atti

Data: 19/01/2022 - n. T68859 - Richiedente: PTRMRA47C29E715Z

Totale schede: 1 - Formato di acquisizione: A4(210x297) - Formato stampa richiesto: A4(210x297)