TRIBUNALE DI NUORO

SEZIONE EE.II.

PROCEDURA ESECUTIVA N. 45/2021 R.G.E.

ALLEGATO 3

FOTOGRAFIE ESTERNE ED INTERNE DEL BENE





LOTTO 1



BENE N° 1 - FABBRICATO CIVILE UBICATO A ORGOSOLO (NU) - VIA ALLENDE, 7



↳ Foto 1 e 2, vista esterna immobile dalla via Allende





↪ Foto 3, vista interna ingresso piano terra

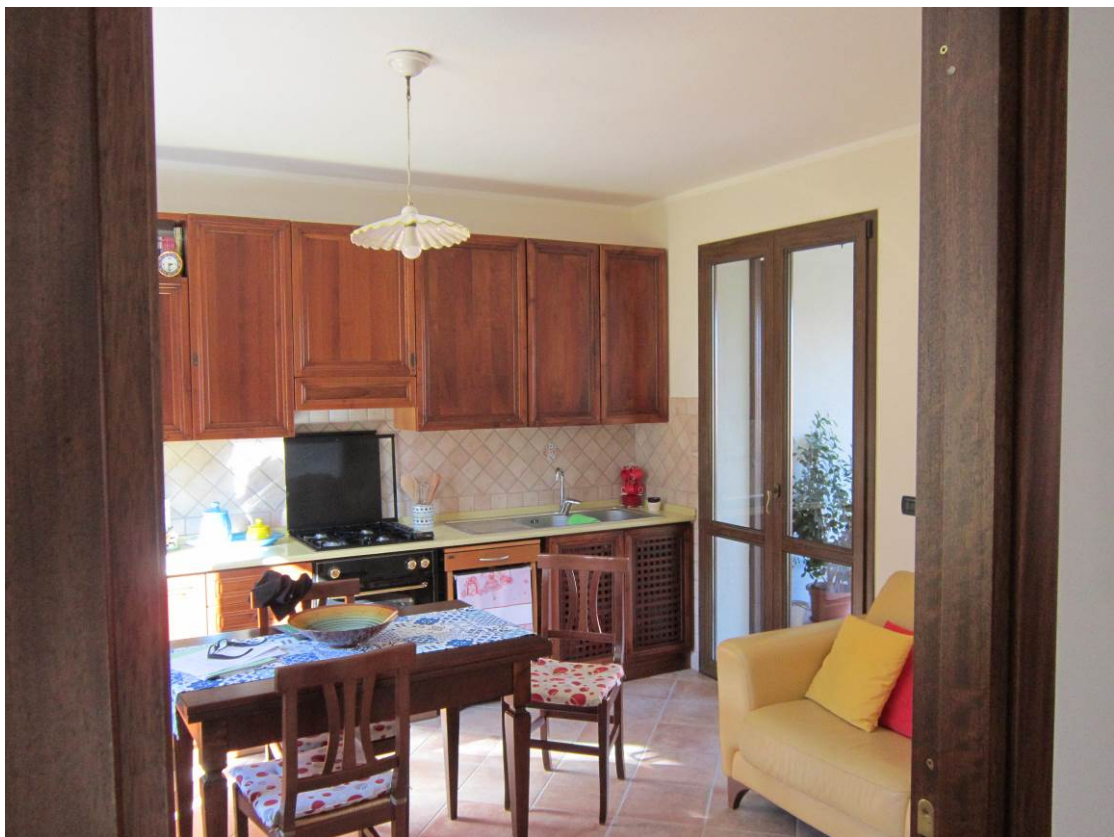

↪ Foto 4, vista interna locale cucina piano terra





↪ Foto 5, vista interna bagno piano terra



↪ Foto 6, vista interna soggiorno piano terra





↪ Foto 7, altra vista interna soggiorno piano terra



↪ Foto 8, vista interna scala piano terra (comunicante e di collegamento con i piani seminterrato e primo)





Foto 9, vista interna camera piano primo



Foto 10, vista interna camera piano primo





↪ Foto 11, vista interna camera piano primo

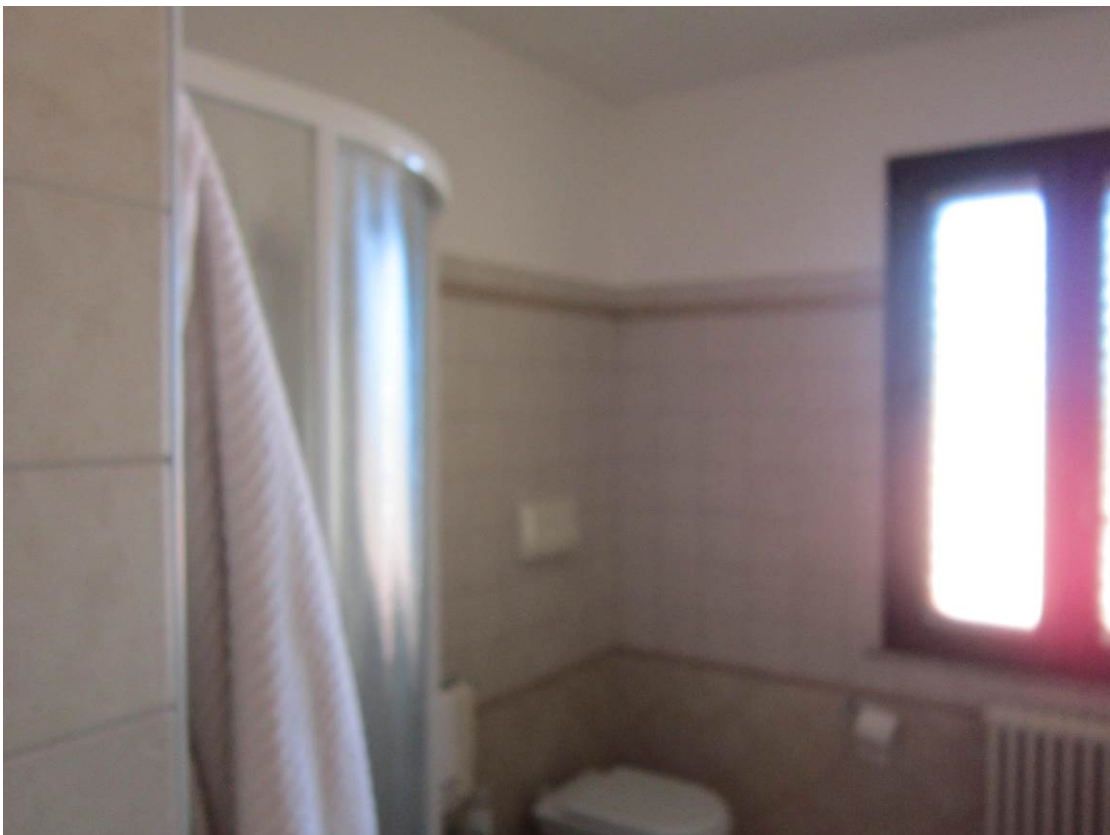

↪ Foto 12, vista interna bagno piano primo





Foto 13, vista scaletta retrattile di accesso dal piano primo al piano sottotetto



Foto 14, vista interna sottotetto





↳ Foto 15, vista interna cucina rustica piano seminterrato



↳ Foto 16, altra vista interna cucina rustica piano seminterrato





Foto 17, vista interna scala/cucina rustica piano seminterrato



Foto 18, vista interna cantina piano seminterrato





↳ Foto 19, vista porta di collegamento piano seminterrato/garage

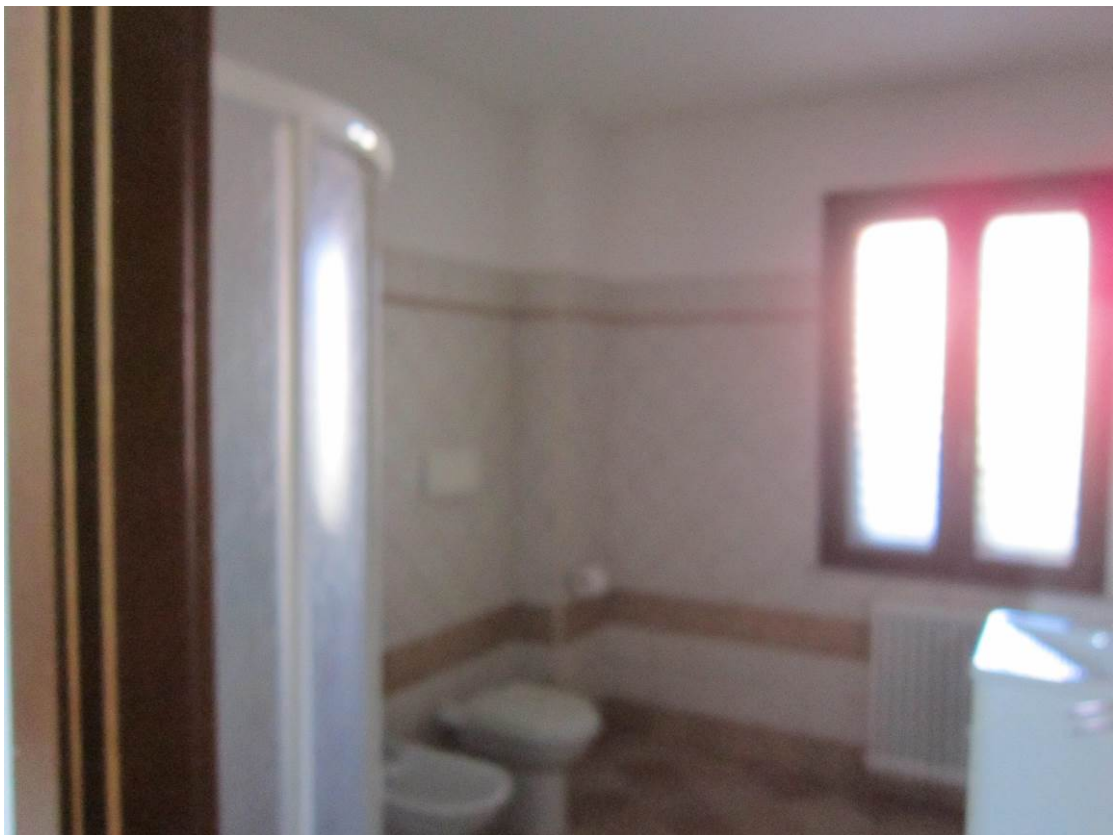

↳ Foto 20, vista interna bagno piano seminterrato



BENE N° 2 - GARAGE UBICATO A ORGOSOLO (NU) - VIA ALLENDE, 9



↳ Foto 1 e 2, vista esterna garage dalla via Allende e dall'area di corte





↪ Foto 3, vista interna garage



↪ Foto 4, altra vista interna garage (porta di collegamento con scala che si affaccia sulla corte posta al piano terra)





↳ Foto 5, altra vista interna garage dalla cucina rustica



↳ Foto 6, vista scala esterna di collegamento corte posta al piano terra con locale garage



LOTTO 2



BENE N° 3 - FABBRICATO CIVILE UBICATO A ORGOSOLO (NU) - VIA LEOPARDI, 5



Foto 1 e 2, vista esterna immobile dalla via Leopardi e dalla via Monti



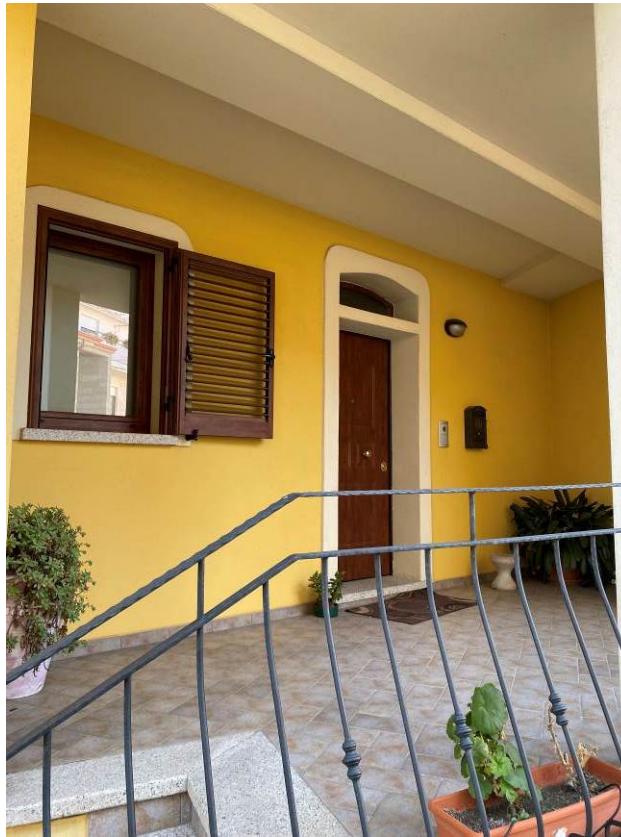

↪ Foto 3, vista esterna ingresso piano terra

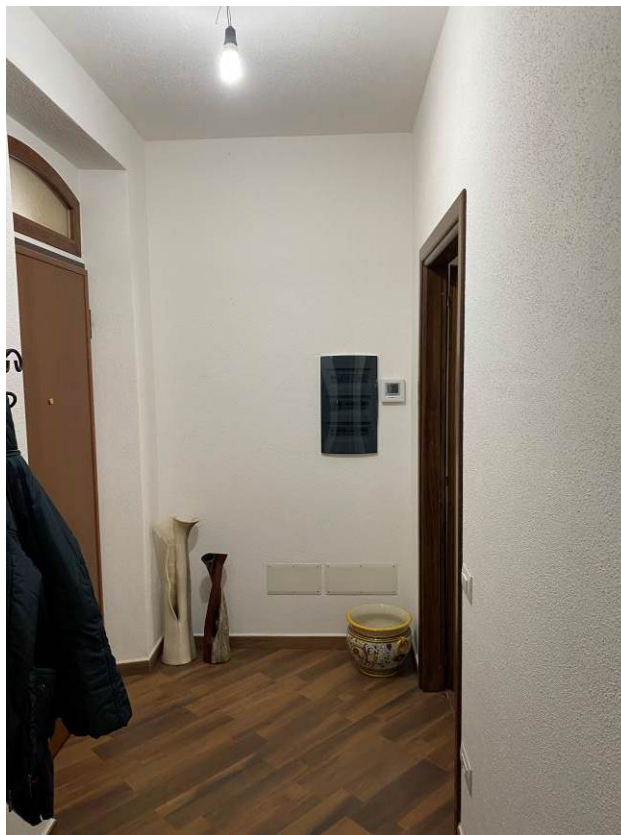

↪ Foto 4, vista interna ingresso piano terra





Foto 5, vista interna pranzo/soggiorno piano terra



Foto 6, vista interna locale studio piano terra





Foto 7, vista interna del vuoto sanitario piano terra adibito a dispensa



Foto 8, vista interna locale cucina piano terra





Foto 9, vista interna bagno piano terra



Foto 10, vista scala dal piano terra





↪ Foto 11, vista scala dal piano primo

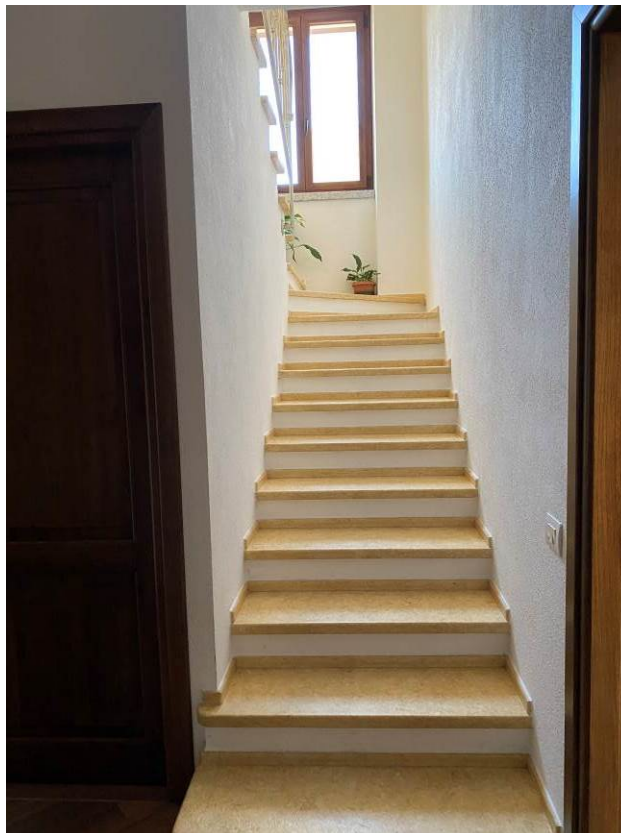
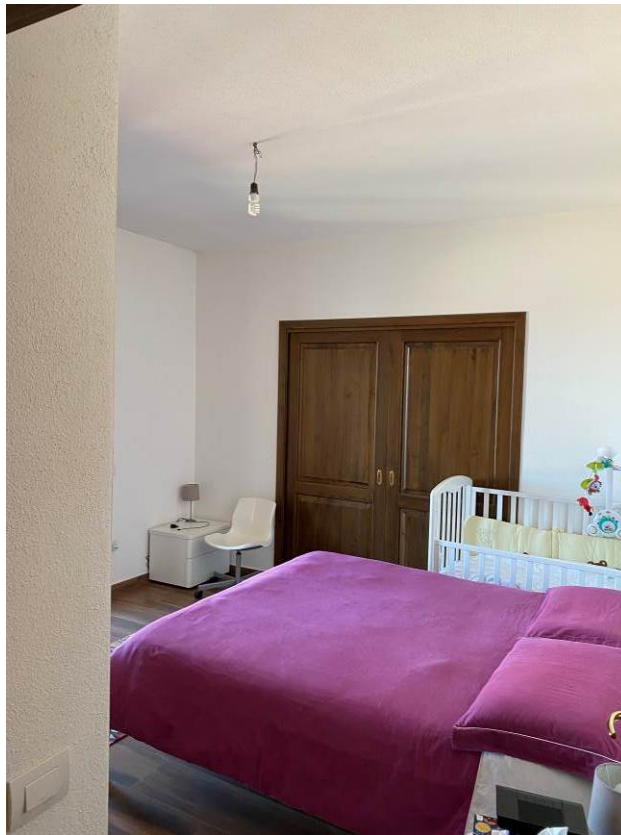

↪ Foto 12, vista interna camera piano primo





Foto 13, vista interna bagno esclusivo camera piano primo



Foto 14, vista interna camera piano primo





↪ Foto 15, vista interna stireria-lavanderia piano primo



↪ Foto 16, vista interna bagno piano primo

