

ARIO
s. 7. - 315



MINISTERO DELLE FINANZE
DIREZIONE GENERALE DEL CATASTO E DEI SERVIZI TECNICI ERARIALI

MOD. B (Nuovo Catasto Edilizio Urbano)

Lire
15

NUOVO CATASTO EDILIZIO URBANO

(R. DECRETO-LEGGE 13 APRILE 1939, N. 652)

Planimetria dell'immobile situato nel Comune di QUARTU SELENA Via REGIONE "PERDA BONA"

Ditta VIA MARCONI N° 250

Allegata alla dichiarazione presentata all'Ufficio Tecnico Erariale di CAGLIARI

F. 52 maff. 687. 32106
688. 32106

STESSA
DITTA

STESSA
DITTA

h. 400
SCANTINATO

STESSA
DITTA

STESSA DITTA

ORIENTAMENTO



SCALA DI 1: 200

SPAZIO RISERVATO PER LE ANNOTAZIONI D'UFFICIO

DATA
PROT. N°

18 MAR. 1976

366

52
74
12

Compilata dal

Iscritto all'Albo degli INGEGNERI
della Provincia di CAGLIARI

DATA 18-3-76

Firma:

L.R.S. OFFICINA C.V. ROMA

MODULARIO
F. - Cat. S. T. - 315



MINISTERO DELLE FINANZE
DIREZIONE GENERALE DEL CATASTO E DEI SERVIZI TECNICI ERARIALI

MOD. B (Nuovo Catasto Edilizio Urbano)

Lire
15

NUOVO CATASTO EDILIZIO URBANO

(R. DECRETO-LEGGE 13 APRILE 1939, N. 652)

Planimetria dell'immobile situato nel Comune di QUARTU SELENA Via LOCALITA' "PERDA BONA"

Ditta [REDACTED] VIA MARCONI 250 QUARTU S.E.

Allegata alla dichiarazione presentata all'Ufficio Tecnico Erariale di CAGLIARI

F. 52 mq. 687
321 d

STESSA
DITTA

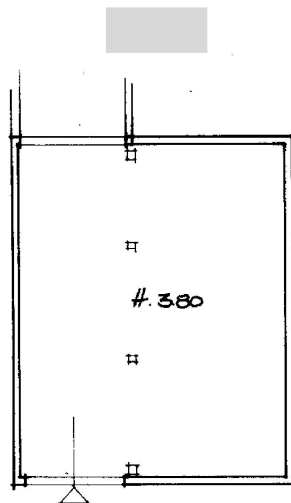

STESSA
DITTA

INTERRATO

ORIENTAMENTO



SCALA DI 1:200

SPAZIO RISERVATO PER LE ANNOTAZIONI D'UFFICIO

DATA
PROT. N°

355

52/741/18

Compilata dal

Iscritto all'Albo degli INGEGNERI
della Provincia di CAGLIARI

DATA

Firma: