

**Agenzia del Territorio
CATASTO FABBRICATI
Ufficio Provinciale di
Cagliari**

ELABORATO PLANIMETRICO	
Compilato da: Onnis Maria Cristina	
Iscritto all'albo: Ingegneri	
Prov. Cagliari	N. 3740

Comune di Serramanna	Protocollo n. CA0081858 del 20/02/2009
Sezione: Foglio: 48 Particella: 1727	Tipo Mappale n. del
Dimostrazione grafica dei subalterni	Scala 1 : 200

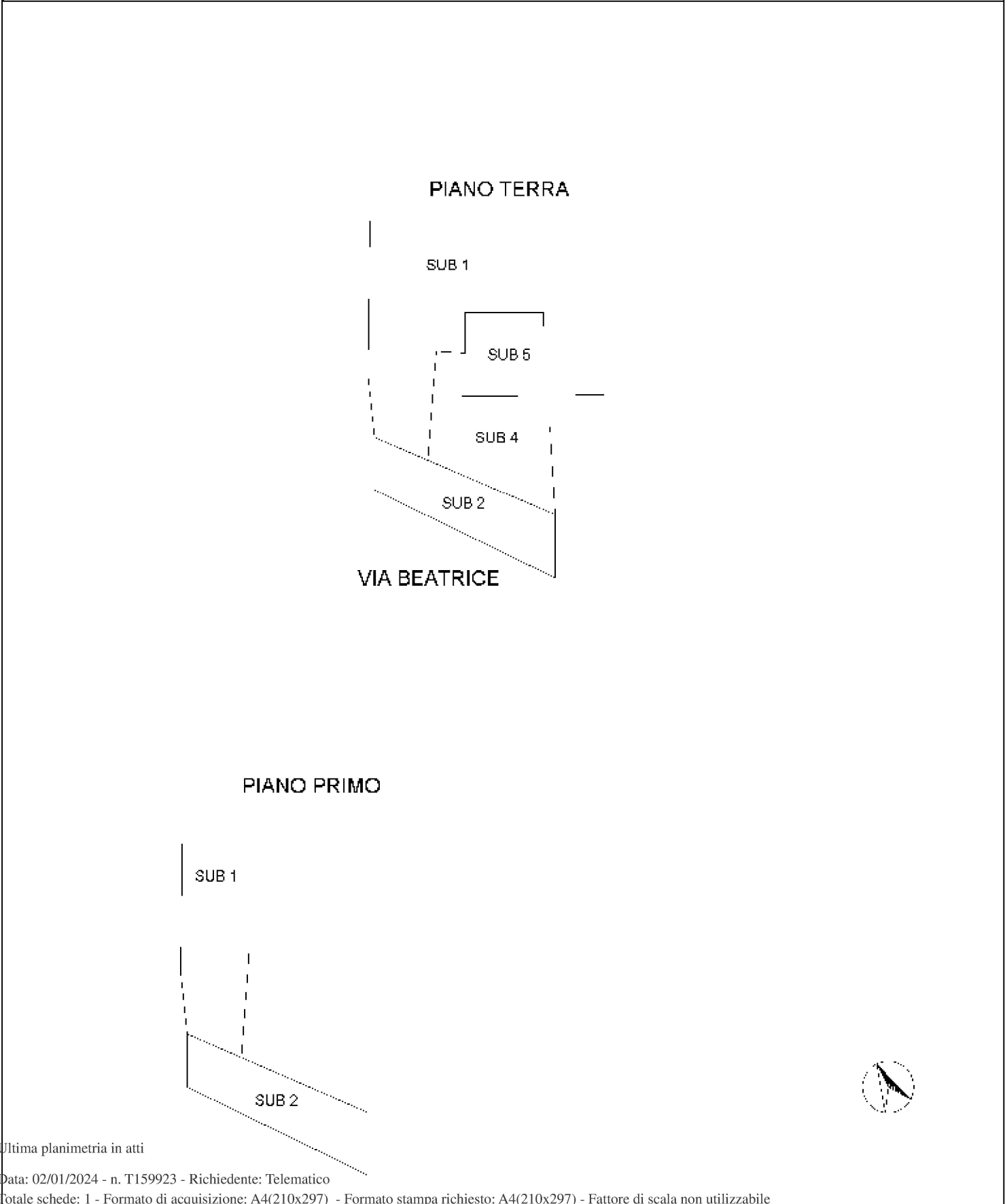

Ultima planimetria in atti



MODULARIO
Fig. rend. 497



MINISTERO DELLE FINANZE
DIREZIONE GENERALE DEL CATASTO E DEI SS.TT.EE.
CATASTO EDILIZIO URBANO (RDL 13-4-1939, n. 652)

MOD. BN (CEU)

LIRE
250

Planimetria di u.i.u. in Comune di SERRAMANNA via BEATRICE civ.

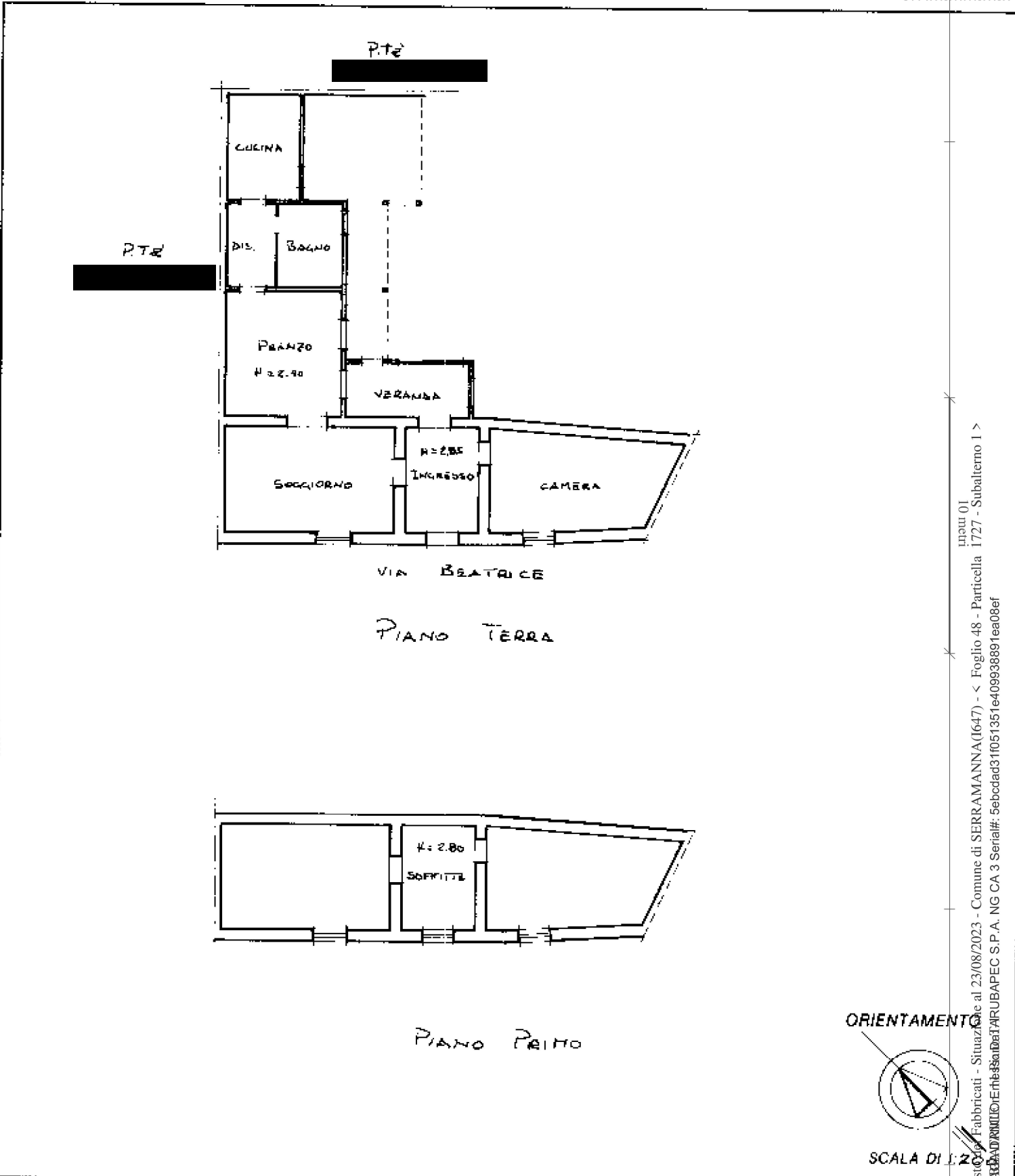

ORIENTAMENTO



SCALA DI 1:200

Dichiarazione di N.C.
Denuncia di variazione

Compilata dal GERM. PERRA CARLA
(titolo cognome e nome)

RISERVATO ALL'UFFICIO

Data presentazione: 03/12/1993 - Data: 23/08/2023 - n. T33924 - Richiedente: DGADNL72D04I851L

Totale schede: F. - Formato di acquisizione: A4 (210x297) - Formato stampa richiesto: A4 (210x297)

n. 182 sub 1 della provincia di CAGLIARI n. 1534

Data Nov. 1993. Firma [Signature]

Catasto Edilizio Urbano - Situazione al 23/08/2023 - Comune di SERRAMANNA(1647) - < Foglio 48 - Particella 1727 - Subalterno 1 >
Firmato Digitalmente con Certificato di Autenticità ARUBAPEC S.P.A. NG CA 3 Serial#: 5ebcdad31f051351e409938891ea08ef