

Direzione Provinciale di Alessandria Ufficio Provinciale Territorio Direttore Dott. ALONSO TORINA Via Tel. ( 80 euro)

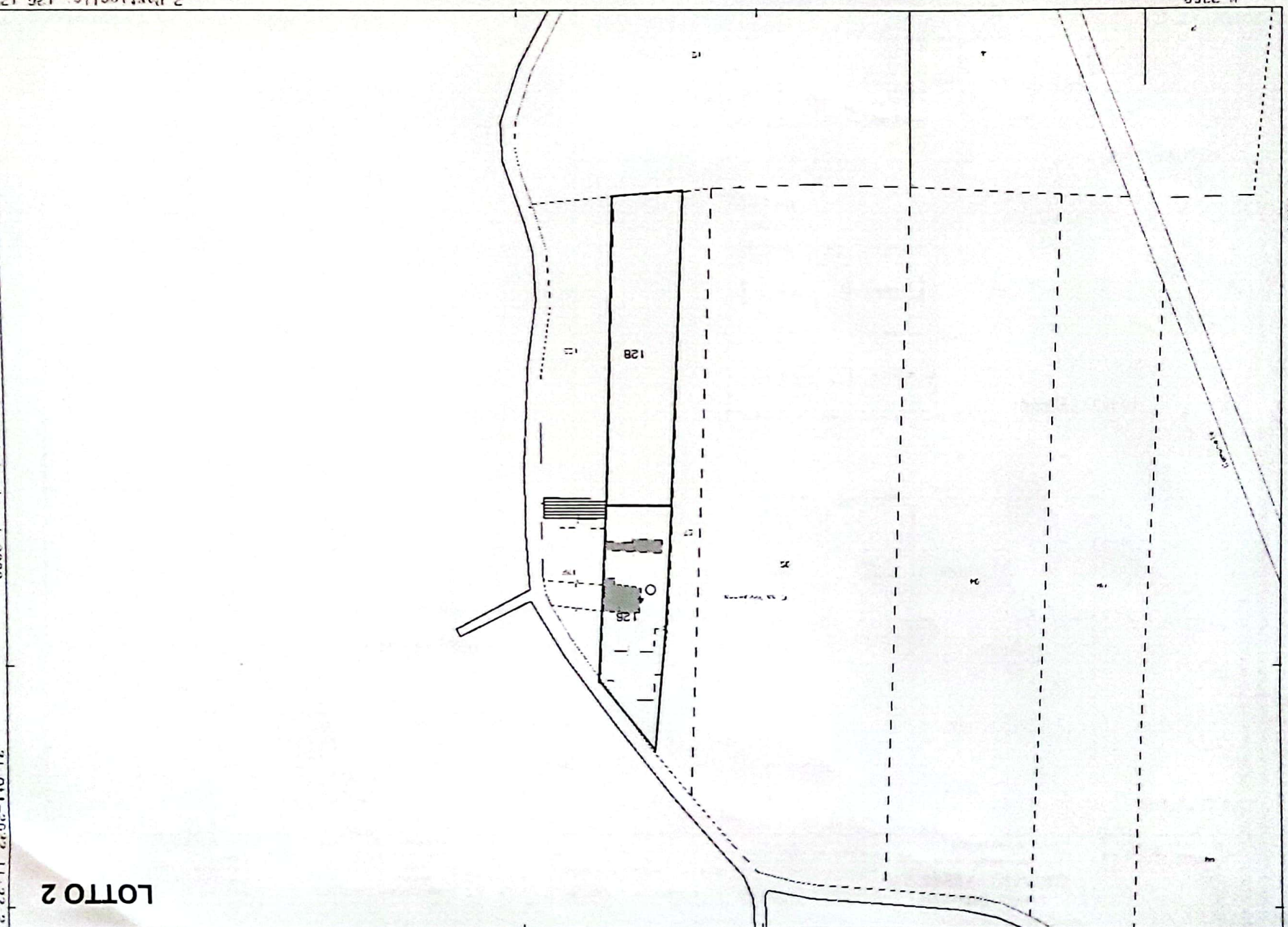

**LOTTO 2**

31-011-2022 11-22-21  
Comune (AI) CASALE MONFEOVE SCRIVIA Scala di Valutazione: 1:2000  
Dimensione cartina: 634.000 x 378.000 metri Protocollo pratica: TR9839/2022  
Pag. 10 di 6

2 Particelle 126 129

K 2360

LOTTO 2

Completata da:  
Goran Pulvio  
Iscritto all'Albo:  
Geometri  
Prov. Alessandria  
n. 1335

Identificativa Catastale:

Sezione:  
Foglio: 6  
Particella: 126  
Subalterno: 4

Diattestazione protocollo n. AL026939 del 04/02/2009

cat. 3

Strada Ceroglia

Agenzia del Territorio  
CATASTO FABBRICATI  
Ufficio provinciale di  
Alessandria

Scala 1:200

Ultima planimetria in atti

Data: 21/02/2023 - n. T88385 - Richiedente: PRTSFN66S14A182E

Totale schede: 1 - Formato di acquisizione: A3(297x420) - Formato stampa richiesto: A4(210x297)

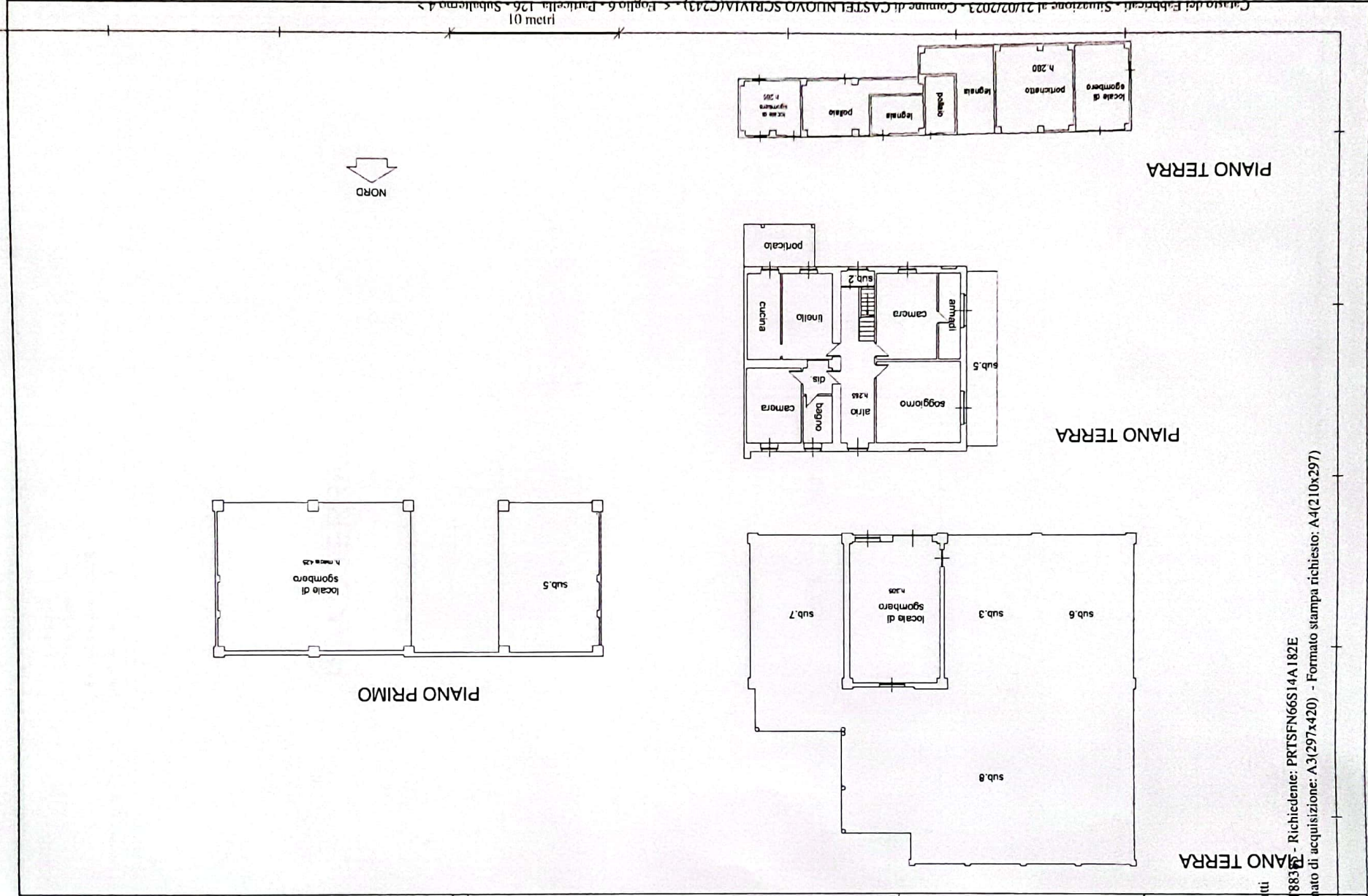

Catasto del Fabbricati - Situazione al 21/02/2023 - Comune di CASTEL NUOVO SCRIVIA (CA13) - Foglio 6 - Particella 126 - Subalterno 4 - ritem 01

STRADA CEROGIA n. 3 Piano T-1

**Agenzia del Territorio  
CATASTO FABBRICATI  
Ufficio Provinciale di  
Alessandria**

Scheda n. 1    Scala 1:200

Dichiarazione protocollata n. AL0026939 del 04/02/2009  
Planimetria di u.i.u. in Comune di Castelnuovo Scrivia  
Strada Ceroggia

**LOTTO 2**

civ. 3

Identificativi Catastali:

Sezione:

Foglio: 6

Particella: 126

Subalterno: 7

Compilata da:  
Gorani Fulvio

Iscritto all'albo:  
Geometri

Prov. Alessandria

N. 1335

## PIANO TERRA

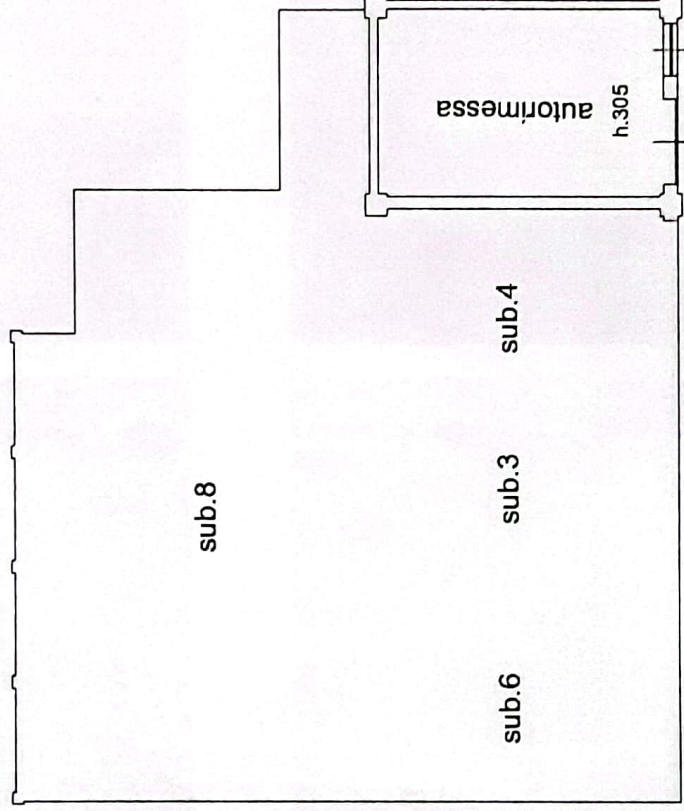

NORD

LOTTO 2

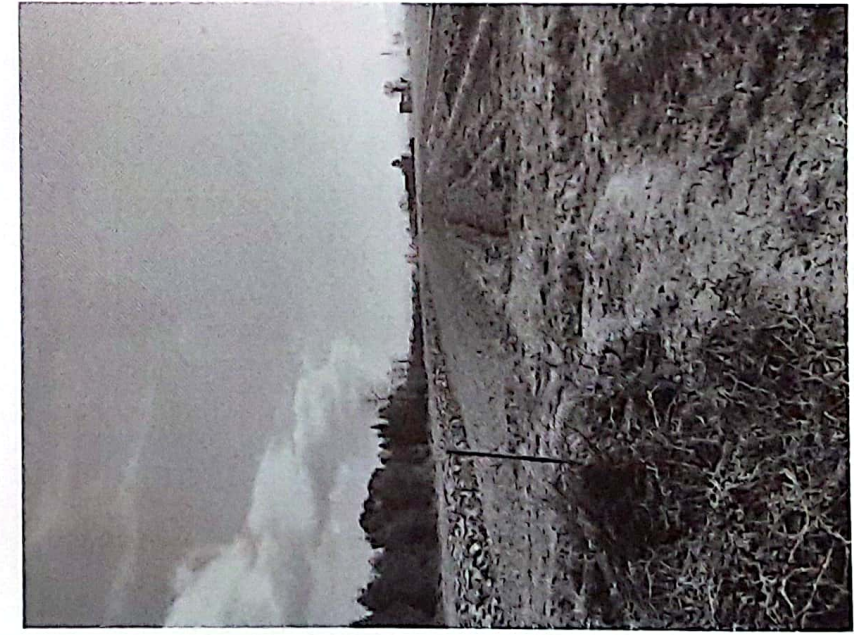
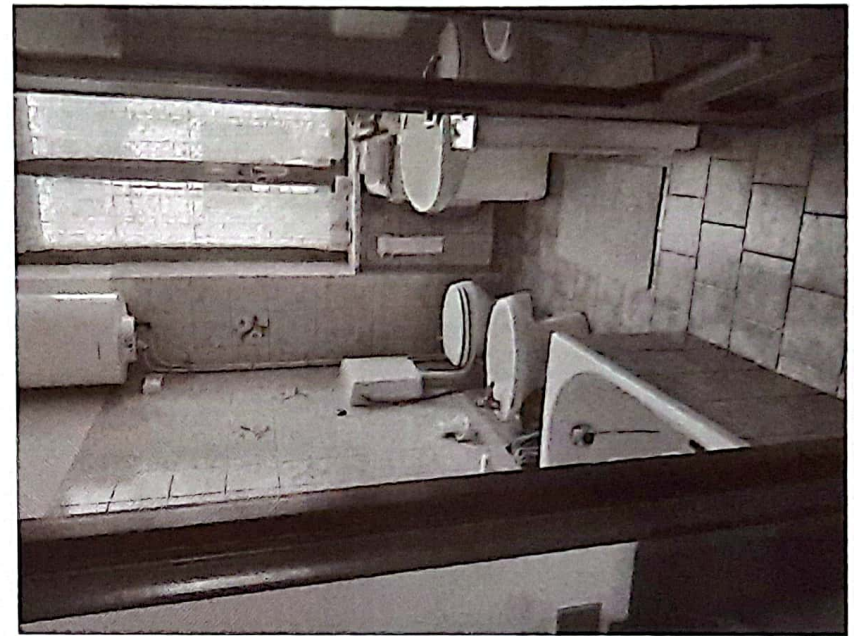

T 1 0 1

