

# COMUNE DI SANT'ARCANGELO

TIPO MAPPALE N° 67987 DEL 19-10-89  
Foglio N° 18 Part. n° 655

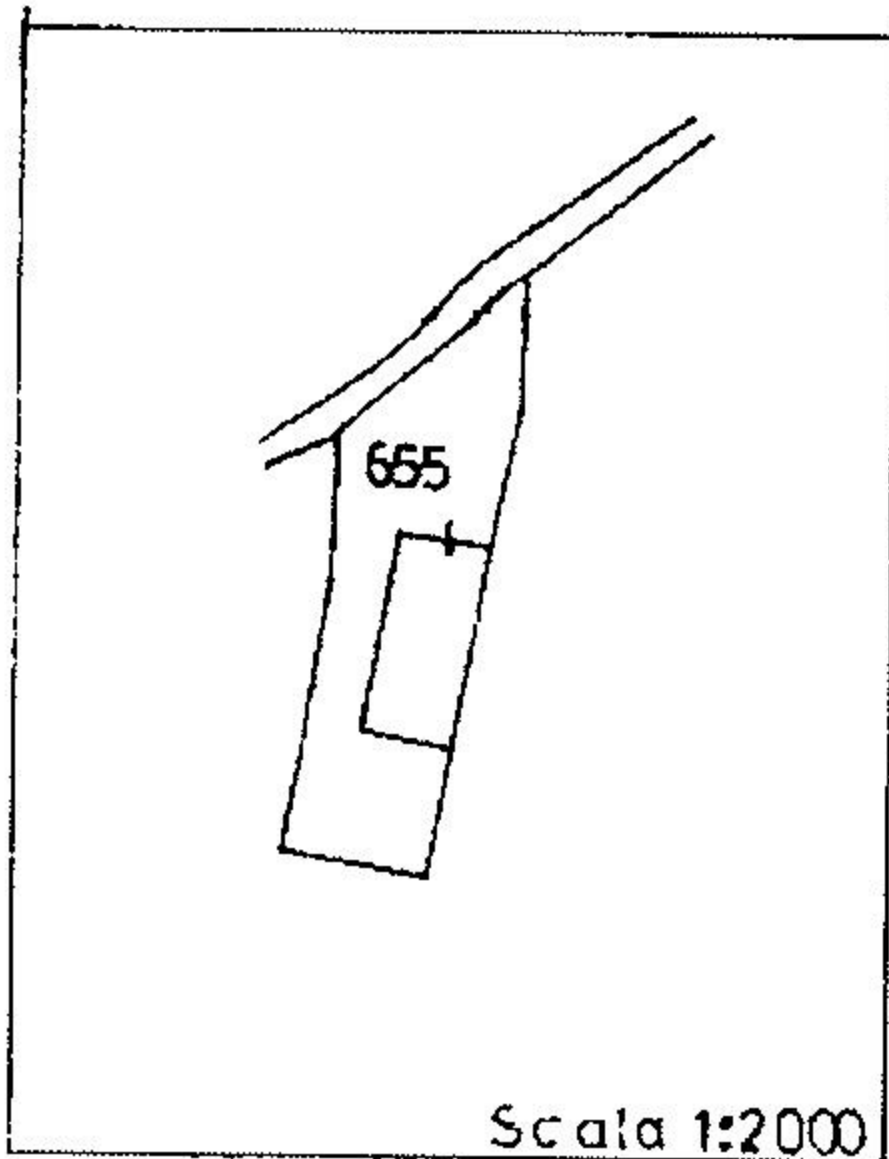

## PARTICELLA 655 FABBRICATO PRINCIPALE

- SUB 1 - BENE COMUNE NON CENSIBILE SCALA CORTE
- SUB 2 - BENE NON CENSIBILE (CORTE) COMUNE AI SUB 4;5;7;
- SUB 3 - BENE NON CENSIBILE (CORTE) COMUNE AI SUB 6;8;
- SUB 4 - DEPOSITO PIANO TERRA Via VERGA  
Senza n° civico in corso di costruzione
- SUB 5 - DEPOSITO PIANO TERRA Via VERGA  
Senza n° civico in corso di costruzione
- SUB 6 - DEPOSITO PIANO TERRA Via VERGA  
Senza n° civico in corso di costruzione
- SUB 7 - ABITAZIONE PIANO 1°-2° Via VERGA  
Senza n° civico in corso di costruzione
- SUB 8 - ABITAZIONE PIANO 1°-2° Via VERGA  
Senza n° civico in corso di costruzione

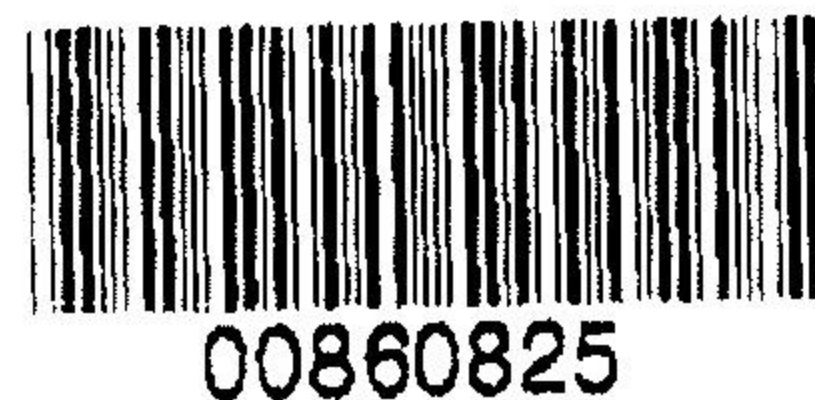

IL TECNICO

*Desiano Andrea*

Ultima planimetria in atti

Data presentazione:03/12/1991 - Data: 08/04/2016 - n. T271629 - Richiedente: Telematico

Totale schede: 2 - Formato di acquisizione: A4(210x297) - Formato stampa richiesto: A4(210x297) - Fattore di scala non utilizzabile

1991



# ELABORATO PLANIMETRICO: DIMOSTRAZIONE DELLA SUDDIVISIONE IN SUBALTERNI

Catasto dei Fabbricati - Situazione al 08/04/2016 - Comune di SANT'ARCANGELO (I305) - < Foglio: 18 - Particella: 655 - Elaborato planimetrico >

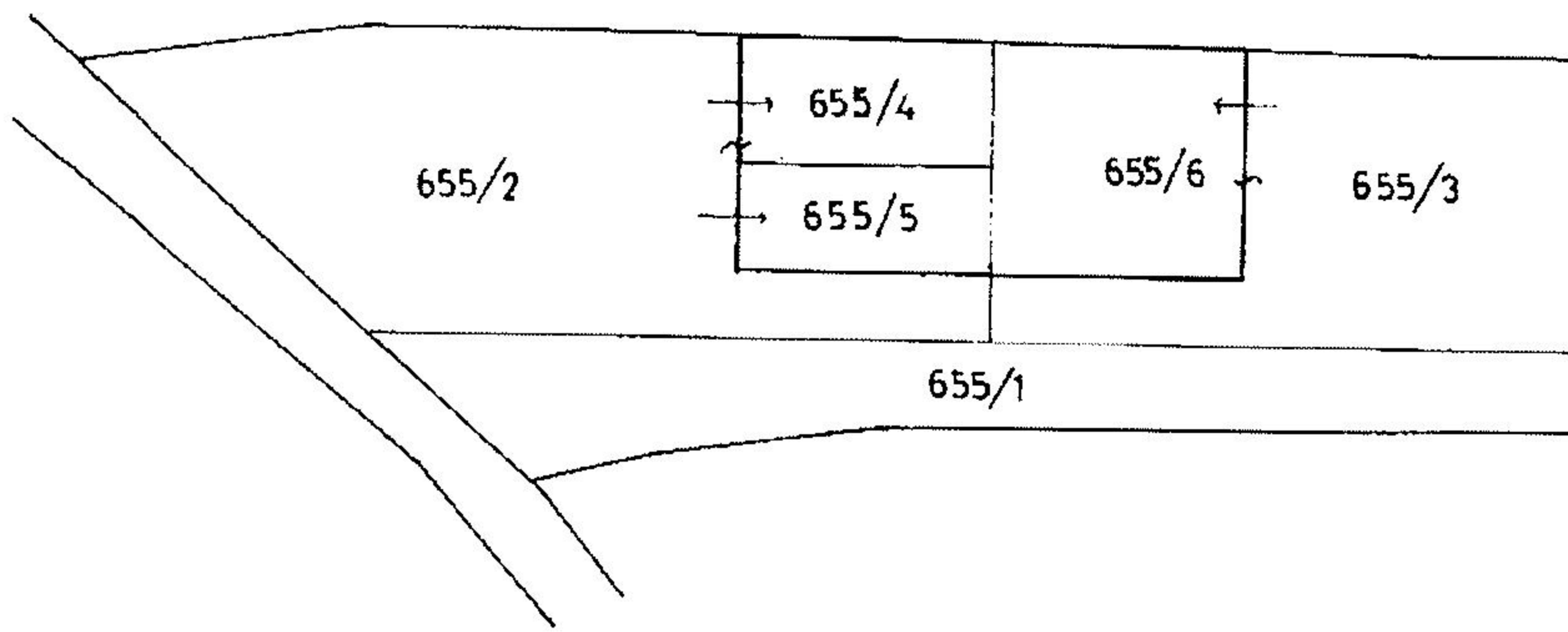

PIANO TERRA

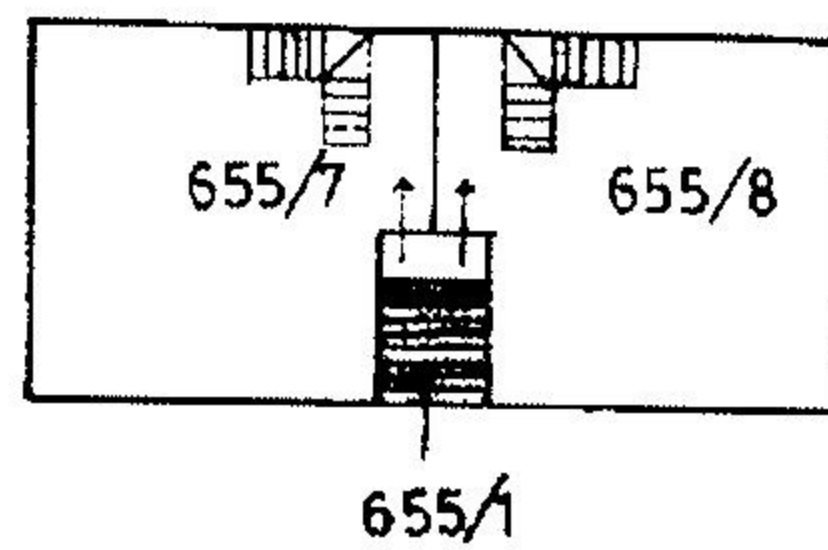

PRIMO PIANO

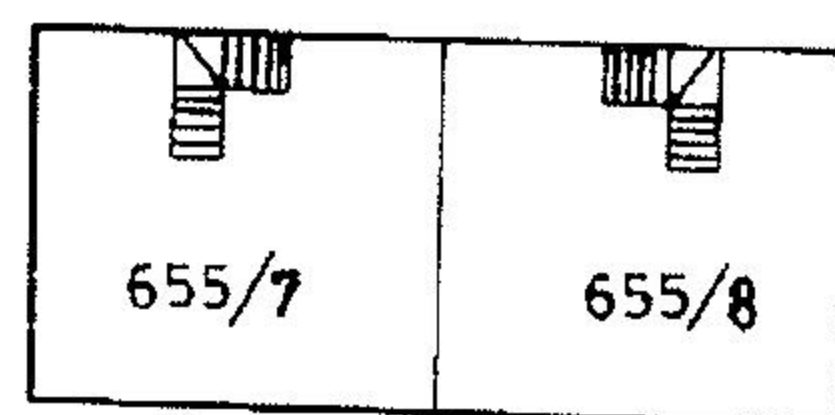

SECONDO PIANO

Ultima planimetria in atti

Data presentazione:03/12/1991 - Data: 08/04/2016 - n. T271629 - Richiedente: Telematico

Totale schede: 2 - Formato di acquisizione: A4(210x297) - Formato stampa richiesto: A4(210x297) *Particella di scala non utilizzabile*

IL TECNICO

*Deiana Audrey*

