

N=4944400

E=1648800

1 Particella 434

Comune MODENA
Foglio 135
P.1 Chiodente
Scala originale: 1:2000
Dimensione cornice: 534.000 x 378.000 metri
Prot. n. M00093105/2017
17-011-2017.10.10.27



Lire
50

47

NUOVO CATASTO EDILIZIO URBANO

(R. DECRETO-LEGGE 11 APRILE 1968, N. 657)

Planimetria dell'immobile situato nel Comune di MODENA Via CAMPAGNA 1

Ditta

Allegata alla dichiarazione presentata all'Ufficio Tecnico Erariale di MODENA

F. 135
Mappale 424

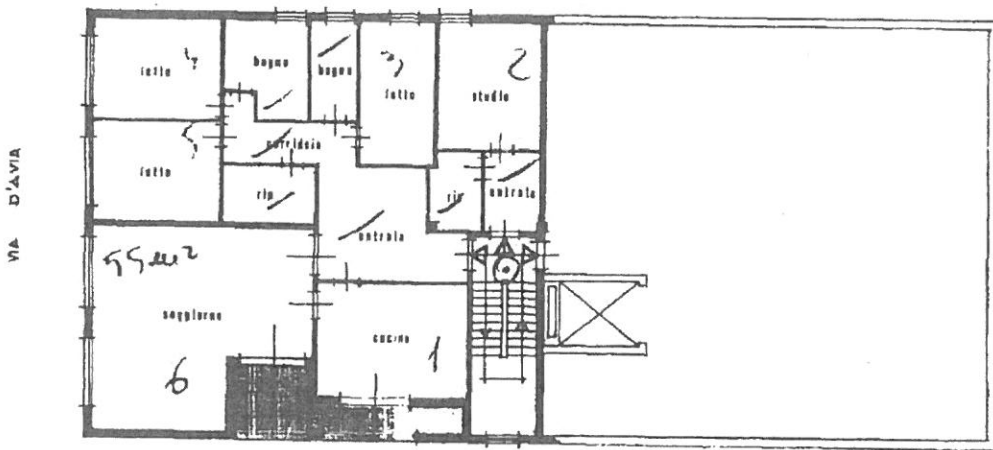

1° PIANO

H. = ml. 3.00

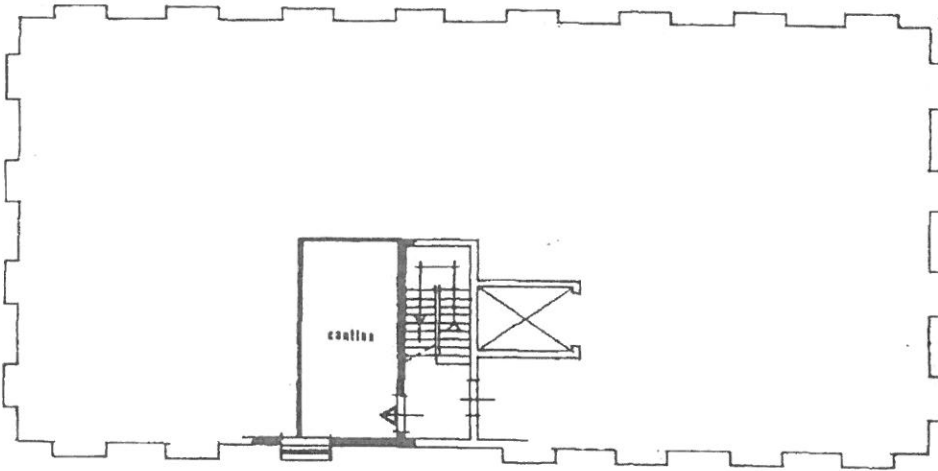

PIANO INTERRATO

H. = ml. 2.30

ORIENTAMENTO



SCALA DI 1:200

138

Foglio 135 Particella 434 - Subalterno 2 >

LUOGO RISERVATO PER LE ANNOTAZIONI D'UFFICIO

Compilata dal

Iscritto all'Albo dei
della Provincia di

DATA

Firma:

DATA
PROT. N°

21 NOV. 1980

Foglio 135
Mappale 424

4998

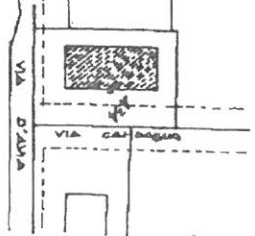



46

Lire 50

NUOVO CATASTO EDILIZIO URBANO

(R. DECRETO-LEGGE 15 APRILE 1939, N. 642)

Planimetria dell'immobile situato nel Comune di MODENA Via D'AVIA

Ditta

Allegata alla dichiarazione presentata all'Ufficio Tecnico Erariale di MODENA

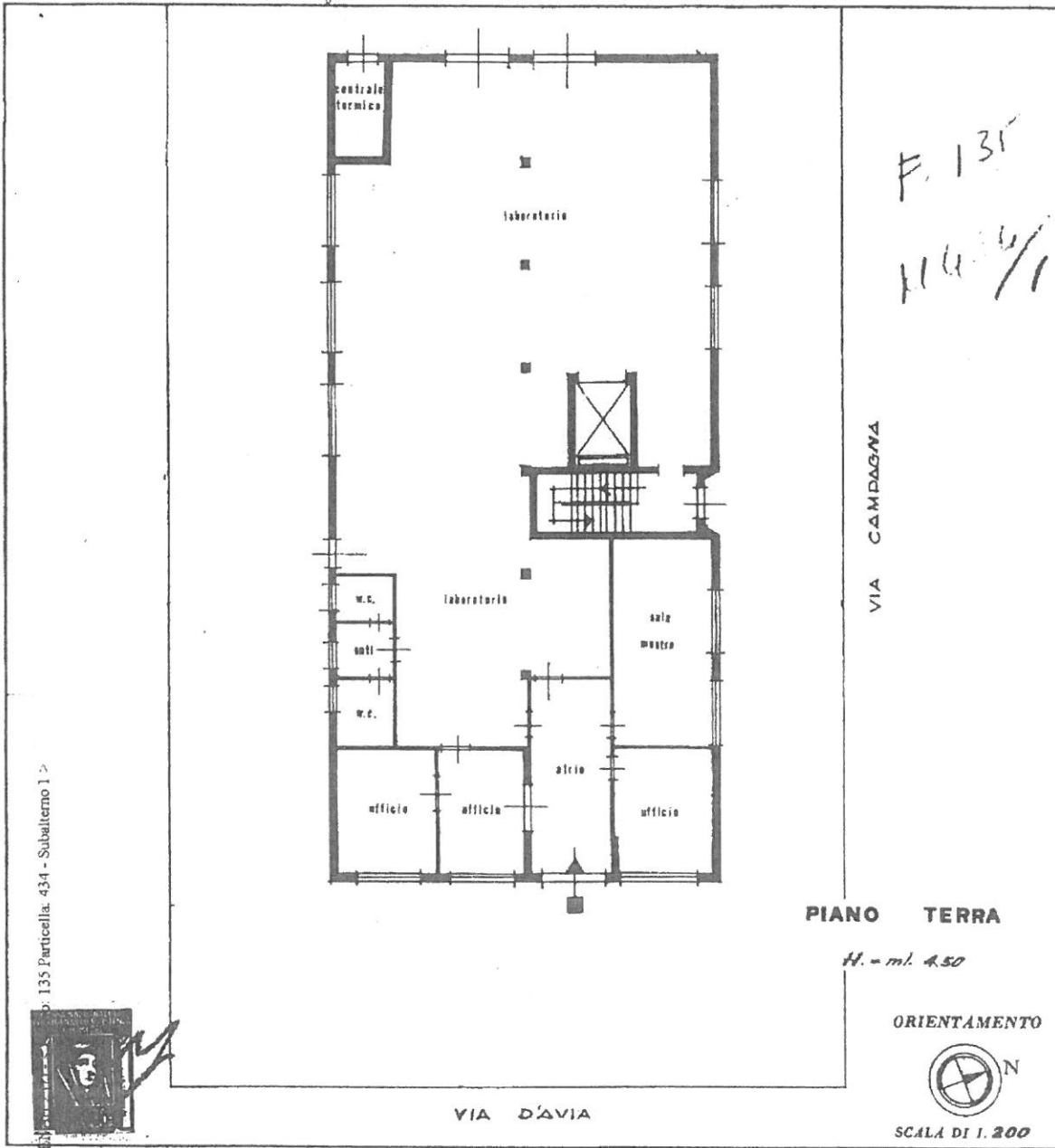

b. 135 Particella. 434 - Subalterno 1



Compilata dal

Iscritto all'Albo

della Provincia di

DATA

Firma:



48

NUOVO CATASTO EDILIZIO URBANO

(R. DECRETO-LEGGE 12 APRILE 1939, N. 457)

Planimetria dell'immobile situato nel Comune di MODENA Via D'AVIA

Ditta _____

Allegata alla dichiarazione presentata all'Ufficio Tecnico Erariale di MODENA

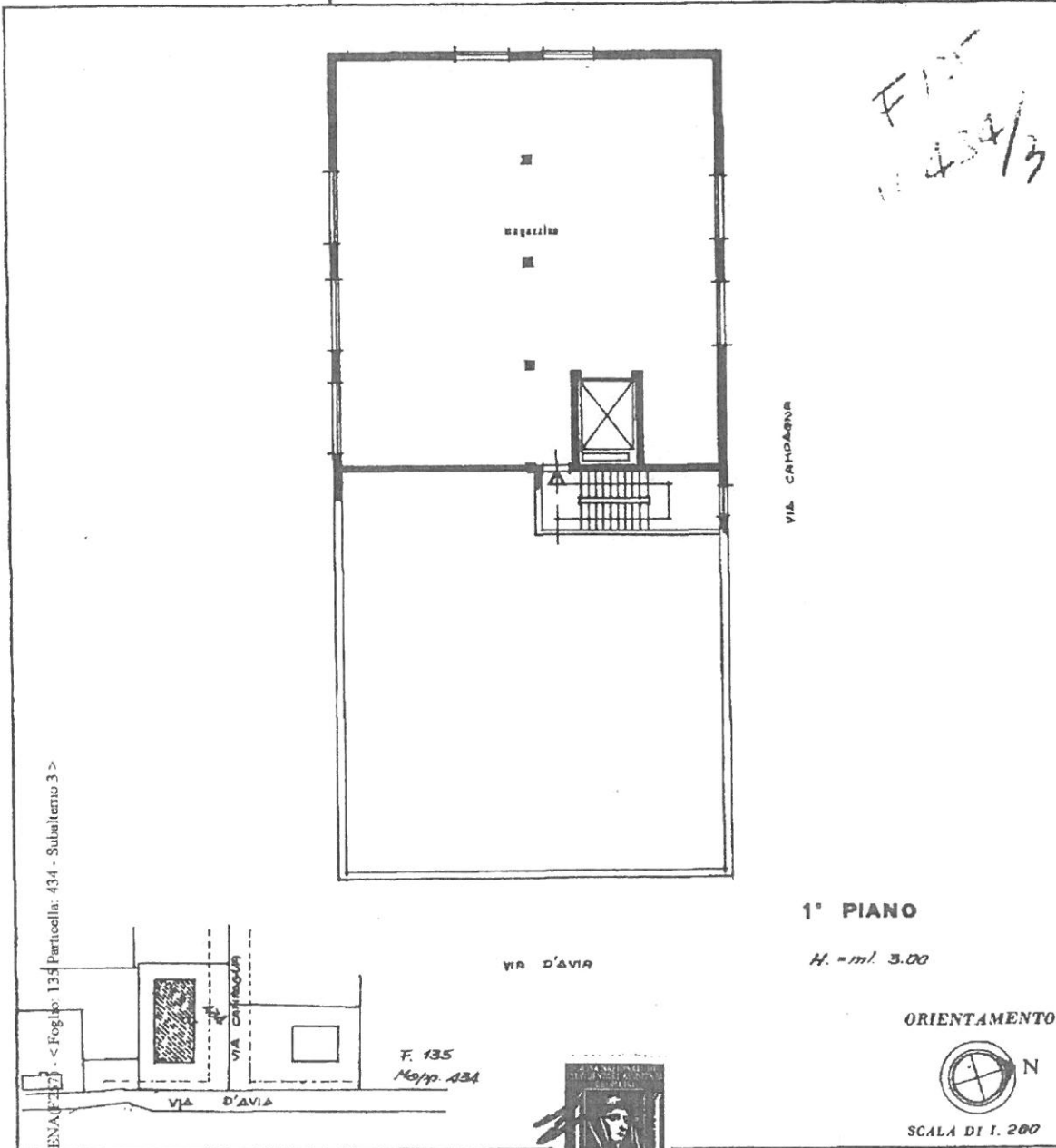

F. 135
Mapp. 434/3

Catasto dei Fabbricati - Situazione al 17/10/2017 - Comune di MODENA (F. 135) - Foglio 135 - Particella: 434 - Subalterno 3 >

SPAZIO RISERVATO PER LE ANNOTAZIONI D'UF:

21 NOV. 1980

4995

D. C. P. A.
PROT. N°

Compilata dal _____

Iscritto all'Albo _____
della Provincia di _____

DATA _____

Firma: _____



MINISTERO DELLE FINANZE
DIREZIONE GENERALE DEL CATASTO E DEI SERVIZI TECNICI ERARIALI
NUOVO CATASTO EDILIZIO URBANO

Mod. B (Nuovo Catasto Edilizio Urbano)

49

Lire
50

(R. DECRETO-LEGGI 18 APRILE 1960, N. 467)

Planimetria dell'immobile situato nel Comune di MODENA Via D'AVIA

Ditta _____

Allegata alla dichiarazione presentata all'Ufficio Tecnico Erariale di MODENA

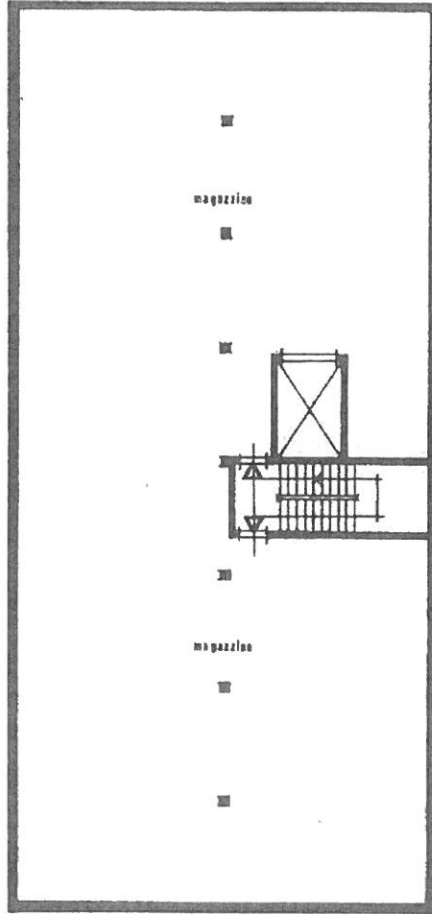

F 135
H 434/4

PIANO SOTTOTETTO

Altezza = mt. 2.00

ORIENTAMENTO



SCALA DI 1:200

1438



SPAZIO RISERVATO PER LE ANNOTAZIONI D'UFFICIO

Compilata dal _____

Iscritto all'Albo dei
della Provincia di _____

DATA _____

Firma: _____

21 NOV. 1980

4994



MINISTERO DELLE FINANZE
DIREZIONE GENERALE DEL CATASTO E DEI SERVIZI TECNICI ERARIALI
NUOVO CATASTO EDILIZIO URBANO

Mod. B (Nuovo Catasto Edilizio Urbano)

Lire
50

50

(R. DECRETO-LEGGI 12 APRILE 1930, N. 657)

Planimetria dell'immobile situato nel Comune di MODENA Via D'AVIA

Distretto

Allegata alla dichiarazione presentata all'Ufficio Tecnico Erariale di MODENA

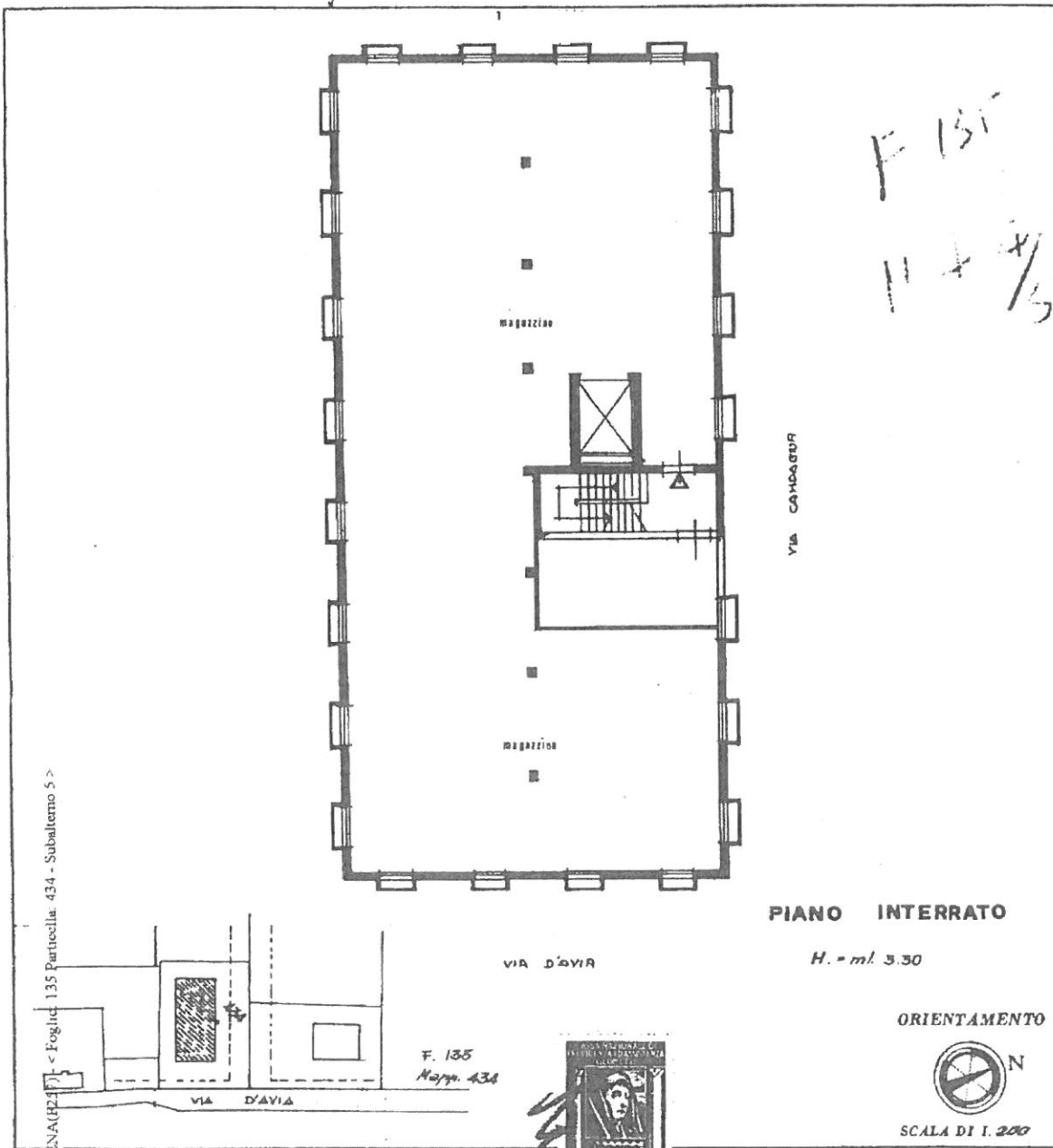

SPAZIO RISERVATO PER LE ANNOTAZIONI D'UFFICIO

Compilata dal

Iscritto all'Albo de ...

della Provincia di

DATA

Firma:

21 NOV. 1980

4996

PROT. N°