

MASSIMILIANO GALLI
- Geometra -

PREMESSO

- a) che, con verbale d'udienza del 18/05/2023, ricevuto in data 25/05/2023, il Giudice dell'Esecuzioni Immobiliari Dott. Alberto Cappellini, ha disposto la riunione del procedimento R.G.E. 27/2023, con il precedente R.G.E. 109/2018, procedimenti relativi agli esecutati *109/2018* e *109/2018*;
- b) che, disponeva inoltre il deposito di una relazione suppletiva dallo scrivente Esperto in ordine al compendio immobiliare risultante dalla riunione delle due procedure, con termine di deposito al 10/09/2023;
- c) che, in data 02/09/2019, è stata trasmessa la perizia di stima per gli immobili ricompresi nell'E.I. 109/2018 e precisamente, nel N.C.E.U. del Comune di Marsciano al foglio n. 144 particelle:
- 254 sub 3 graffata con la particella 256;
 - 254 sub 2;
 - 252 sub 5;
- per un valore stimato di €. 161.000,00=;
- d) che, la consistenza dei beni stimati di cui al punto c), è quella nella disponibilità degli esecutati risultante dal sopralluogo di accesso agli immobili in data 12/03/2019 (cfr. all. 3 della perizia in atti);
- e) che, l'acquisto della proprietà è avvenuto con rogito Notaio Dott. Giuseppe Boemi, in data 26/11/2008, rep. *109/2018*, registrato a Foligno in data 26/11/2008 al n. *109/2018*, dove il compendio immobiliare è stato identificato con i dati catastali al N.C.E.U. del Comune di Marsciano al foglio n. 144 particelle:
- 254 sub 1;
 - 254 sub 2;
 - 252 sub 5;
 - 256;
- (cfr. all. 5 della perizia in atti);

quanto cio' premesso

il sottoscritto Massimiliano GALLI, geometra libero professionista, con studio a Spoleto - Viale Martiri della Resistenza n. 79/e, dopo un accurato esame della documentazione presente nel fascicolo n. 27/2023 del Tribunale, al fine di rispondere a quanto richiesto nel verbale d'udienza di cui al

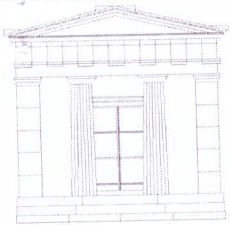

MASSIMILIANO GALLI

- Geometra -

punto a) delle premesse, ha effettuato tutte le operazioni necessarie, esponendo come segue il risultato del suo lavoro.

Per rispondere esattamente al quesito, si sono confrontati gli identificativi catastali delle unità immobiliari indicate nell'istanza di vendita immobiliare di cui alla procedura RGE 27/2023, con quelli delle unità immobiliari già stimate nella relativa perizia redatta per gli immobili ricompresi nella procedura RGE 109/2018. Da tale confronto è scaturito che la consistenza degli immobili valutati nella procedura RGE 109/2018, è perfettamente identica a quella indicata nell'istanza di vendita relativa agli immobili interessati dalla procedura RGE 27/2023. In sintesi, il compendio immobiliare risultante dalla riunione delle due procedure, è lo stesso e con la stessa consistenza di quello già stimato con la precedente perizia, depositata per la procedura RGE 109/2018. Per chiarezza, di seguito si riportano gli identificativi catastali degli immobili oggetto di vendita ricompresi nelle due procedure immobiliari (27/2023-109/2018) e di proprietà degli esecutati.

PROPRIETA' :

- [Redacted], nata in [Redacted] il 1.01.19[Redacted], proprietaria per 1/2, c.f. [Redacted]
- [Redacted], nato in [Redacted] il [Redacted], proprietario per 1/2, c.f. [Redacted]

Nel N.C.E.U. del Comune di MARSCIANO:

LOTTO UNICO

Foglio	Particel.	Sub.	Categ.	Classe	Cons.	Rend.cat.
144	254	3	A/2	2	V. 8,5	€. 482,89
	256					
144	254	2	C/2	2	Mq. 28	€. 79,53
144	252	5	C/6	6	Mq. 14	€. 36,88

E' doveroso procedere a ridisegnare una breve storia catastale delle unità immobiliare acquistate dagli esecutati con l'atto indicato al punto e) delle premesse, anche se nella perizia a firma dello scrivente in atti (E.I. 109/2018), nel capitolo della conformità catastale, è già chiaramente e correttamente tutto indicato sull'argomento.

C. ANTONIO PELLICANI PERIZIA CERTIFICATA DA C. GALLI N. 0743840029

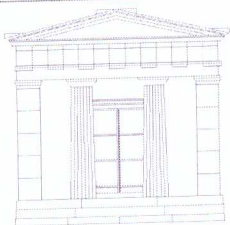

MASSIMILIANO GALLI

- Geometra -

Le unità immobiliari acquistate dagli esecutati e citate nel rogito notarile, erano identificate nel N.C.E.U. del Comune di Marsciano al foglio n. 144 con le particelle:

- 254 sub 1, cat. A/3, cl. 3, vani 5,5, r.c. €. 326,66;
- 254 sub 2, cat. C/2, cl. 2, mq. 28, r.c. €. 79,53;
- 252 sub 5, cat. C/6, cl. 6, mq. 14, r.c. €. 36,88;
- 256, cat. A/3, cl. 2, vani 2, r.c. €. 101,23.

Da quanto sopra sono stati acquistati due unità immobiliari abitative, un magazzino ed un garage.

Per espresso impegno assunto dalla parte acquirente all' art. 9 del rogito, in data 20/11/2009 (vedi visure storiche allegate), è avvenuta la fusione in un unico appartamento delle due unità immobiliari abitative. A seguito di detta fusione, l'unità immobiliare generata (le originarie particelle sono state soppresse) ha assunto il seguente identificativo catastale, al N.C.E.U. del Comune di Marsciano, foglio n. 144 particella:

- 254 sub 3 graffata con la 256, cat A/2, cl 2, vani 8,5, r.c. €.482,89.

Pertanto gli identificativi delle Unità Immobiliari oggetto di istanza di vendita, sia nella procedura esecutiva RGE 109/2018 che nella procedura esecutiva RGE 27/2023, sono quelli indicati nella tabella riportata nella pagina che precede del presente elaborato peritale, tabella già in essere nella perizia di stima già in atti, e con la consistenza graphicizzata nell' all. 7 sempre della predetta perizia di stima, redatta per la procedura esecutiva RGE 109/2018.

Di conseguenza, essendo indicati nelle due procedure gli stessi immobili, si conferma anche il valore già stimato nella perizia di cui alla procedura RGE 109/2018, in €. 161.000,00=. Ad integrazione della perizia originaria, si allegano le visure storiche catastali dei due originari appartamenti con evidenziato in giallo la variazione di soppressione e fusione effettuata.

Tanto era doveroso per rispondere a quanto richiesto dal Giudice nel verbale di udienza del 18/05/2023.

L'esperto
Geom. Massimiliano Galli

Visura storica per immobile

Situazione degli atti informatizzati al 24/08/2023

Comune di MARSCIANO (Codice:E975)

Provincia di PERUGIA

Foglio: 144 Particella: 254 Sub.: 1

Dati della richiesta

Catasto Fabbricati

Unita' immobiliare soppressa dal 20/11/2009

DATI IDENTIFICATIVI		DATI DI CLASSAMENTO				DATI DERIVANTI DA			
N.	Sezione Urbana	Foglio	Particella	Sub	Zona Cons. Micro/Zona	Categoria	Classe Consistenza	Superficie Catastale	Rendita
1		144	254	1					
Nota: 1 - Atti di passaggio informatici non informatizzati Nota: 2 - Atti di passaggio informatici non informatizzati					Partita		Mod.58		
FUSIONE del 20/11/2009 Pratica n. PG50396413 in atti dal 20/11/2009 FUSIONE in 39868 F29091									

La soppressione ha originato 6/6 varianti seguenti immobili

Foglio 144 Particella 256 Foglio 144 Particella 254 Subalterno 3 Foglio 144 Particella 256

Situazione dell'unita' immobiliare dal 04/12/2008

DATI IDENTIFICATIVI		DATI DI CLASSAMENTO				DATI DERIVANTI DA			
N.	Sezione Urbana	Foglio	Particella	Sub	Zona Cons. Micro/Zona	Categoria	Classe Consistenza	Superficie Catastale	Rendita
1		144	254	1		A/3	3	5,5 vani	Euro 326,66
Nota: 1 - Atti di passaggio informatici non informatizzati Nota: 2 - Atti di passaggio informatici non informatizzati					Partita		Mod.58		
VARIAZIONE del 04/12/2008 Pratica n. PG5023722 in atti dal 04/12/2008 RINTRA A RICUPERO VOCI A 29291 08 08 (PGIS F.2008)									

Firmato Da MASSIMILIANO GALLI Emesso Da: AUBAPREC EU QUALIFIED CERTIFICATES CA G1 Serial#: 2542c8d0ad7d94c5





Direzione Provinciale di Perugia
Ufficio Provinciale - Territorio
Servizi Catastali

Visura storica per immobile

Situazione degli atti informatizzati al 24/08/2023

Situazione dell'unità immobiliare dal 01/01/1992

DATI IDENTIFICATIVI		DATI DI CLASSAMENTO				DATI DERIVANTI DA					
N.	Sezione Urbana	Foglio	Particella	Sub	Zona Cons.	Micro Zona	Categoria	Classe	Consistenza	Superficie Catastale	Rendita
1	144	254	1		A/3	3	5,5 vani			Euro 326,06 L. 632,50/08	VARIAZIONE del 01/01/1992 Variazione del quadro tariffario
Indirizzo		VIA COLLETTI SO PIANO 141 - 253 - 4				Paruta		36		Mod.58	
Sordica		Notifica in cartaceo protocollo n. 4912 del 10/03/1999									

Situazione dell'unità immobiliare dal 26/11/1986

DATI IDENTIFICATIVI		DATI DI CLASSAMENTO				DATI DERIVANTI DA					
N.	Sezione Urbana	Foglio	Particella	Sub	Zona Cons.	Micro Zona	Categoria	Classe	Consistenza	Superficie Catastale	Rendita
1	144	254	1		A/3	3	5,5 vani			Euro 0,335 L. 632	VARIAZIONE del 26/11/1986 in atti dal 10/03/1999 SOPRALEVAZIONI DIVERSA DISTRIBUZIONE DEGLI SPAZI INTERNI (n. 08/99 in. 310/14/986)
Indirizzo		VIA COLLETTI SO PIANO 141 - 253 - 4				Paruta		36		Mod.58	
Sordica		Notifica in cartaceo protocollo n. 4912 del 10/03/1999									

L'intestazione alla data della richiesta deriva dai seguenti atti:

Situazione degli intestati dal 21/11/2008

N.	Sezione Urbana	Foglio	Particella	Sub	Zona Cons.	Micro Zona	Categoria	Classe	Consistenza	Superficie Catastale	Rendita	DATI DERIVANTI DA
1	144	254	1		A/3	3	5,5 vani					DIRETTE ONERIE RELI (1) Proprietà 1,2 - fino al 20/11/2008
2	144	254	1		A/3	3	5,5 vani					(1) Proprietà 1,2 - fino al 20/11/2008
Indirizzo		VIA COLLETTI SO PIANO 141 - 253 - 4				Paruta		36		Mod.58		
Sordica		Notifica in cartaceo protocollo n. 4912 del 10/03/1999										

Situazione degli intestati dal 30/12/2001

N.	Sezione Urbana	Foglio	Particella	Sub	Zona Cons.	Micro Zona	Categoria	Classe	Consistenza	Superficie Catastale	Rendita	DATI DERIVANTI DA
1	144	254	1		A/3	3	5,5 vani					DIRETTE ONERIE RELI (1) usufrutto 1,4 - fino al 21/11/2008
2	144	254	1		A/3	3	5,5 vani					(2) Nota proprietaria 1 - in. n. 21/11/2008 (1) usufrutto 3,4 - fino al 21/11/2008
Indirizzo		VIA COLLETTI SO PIANO 141 - 253 - 4				Paruta		36		Mod.58		
Sordica		Notifica in cartaceo protocollo n. 4912 del 10/03/1999										



Firmato Da: MASSIMILIANO GALLI Emesso Da: RUBAPREC EU QUALIFIED CERTIFICATES CA G1 Serial#: 2542cc00ad7d94c5

Visura storica per immobile

Situazione degli atti informatizzati al 24/08/2023

DATI DERIVANTI DA		VOLONTA' D'EFFICACIA del 30/12/2001 - RETTIFICAZIONE DELL'ESTESITA' DELL'IMMOBILE - Pratica n. PG00158279 in atti dal 04/07/2005	
N	DESCRIZIONE	DATI ANAGRAFICI	DIRITTI ONERI REALI
1	A		(2) Nuda proprietà 1/1 - fino al 30/12/2001
2	C		(8) Usufrutto 1/1 - fino al 30/12/2001
DATI DERIVANTI DA			(1) Usufrutto 1/1 - fino al 03/2005 - RIUSUSCITAZIONE
Situazione degli intestati dal 30/12/2001			
N	DESCRIZIONE	DATI ANAGRAFICI	DIRITTI ONERI REALI
1	A		(1) Proprietà 1/1 - fino al 06/04/1974
DATI DERIVANTI DA			(1) Proprietà 1/1 - fino al 03/03/2005
Situazione degli intestati dal 23/12/1986			
N	DESCRIZIONE	DATI ANAGRAFICI	DIRITTI ONERI REALI
1	A		(8) Usufrutto 1/1 a se e dopo di se il coniuge gemmar luciana - fino al 30/12/2001
2	A		(2) Nuda proprietà 1/1 - fino al 30/12/2001
DATI DERIVANTI DA			(2) Nuda proprietà 1/1 - fino al 30/12/2001
Situazione degli intestati dal 23/12/1986			
N	DESCRIZIONE	DATI ANAGRAFICI	DIRITTI ONERI REALI
1	A		(8) Usufrutto 1/1 a se e dopo di se il coniuge gemmar luciana - fino al 23/12/1986
2	A		(2) Nuda proprietà 1/1 - fino al 23/12/1986
DATI DERIVANTI DA			(2) Nuda proprietà 1/1 - fino al 23/12/1986
Situazione degli intestati dal 23/12/1986			
N	DESCRIZIONE	DATI ANAGRAFICI	DIRITTI ONERI REALI
1	A		(8) Usufrutto 1/1 - fino al 23/12/1986
2	A		(2) Nuda proprietà 1/1 - fino al 23/12/1986
DATI DERIVANTI DA			(2) Nuda proprietà 1/1 - fino al 23/12/1986

Firmato Da: MASSIMILIANO GALLI EMILIO - ARUBAPEC EU QUALIFIED CERTIFICATE CA CT Serial#: 252c8d0dd794c5

Visura storica per immobile

Situazione degli atti informatizzati al 24/08/2023

Situazione degli intestati dal 23/12/1986

N	DATA ANAGRAFICI	CODICE FISCALE	DIRITTI ONERI REALI
1			(8) Usufrutto 1/1 fino al 23/12/1986
2			(2) Nuda proprietà 1/1 fino al 23/12/1986

DATI DERIVANTI DA
 RIFERENZA DI INSTA/ZONE ALLE ATTI ALTA del 23/12/1986 - PI - Sede PERUGIA (PG) - Registrazione n. 562 registrata in data 12/01/1987 - COMPRAVENDITA REFIN_48977 Voltura n. 3734/1986 - Pratica n. PG00973648 in atti dal 01/04/2005

Situazione degli intestati dal 23/12/1986

N	DATA ANAGRAFICI	CODICE FISCALE	DIRITTI ONERI REALI
1			(8) 1) usufrutto 1/1 a sc'è dopo di se il coniuge gemmar' luciana fino al 09/07/1980
2			(2) Nuda proprietà 1/1 fino al 09/07/1980

DATI DERIVANTI DA
 RIFERENZA DI INSTA/ZONE ALLE ATTI ALTA del 23/12/1986 - ER Sede PERUGIA (PG) - Registrazione n. 562 registrata in data 12/01/1987 - COMPRAVENDITA REP_48977 Voltura n. 3734/1986 - Pratica n. Pono 37648 in atti dal 01/04/2005

Situazione degli intestati dal 23/12/1986

N	DATA ANAGRAFICI	CODICE FISCALE	DIRITTI ONERI REALI
1			(8) 1) usufrutto 1/1 fino al 23/12/1986
2			(2) Nuda proprietà 1/1 fino al 23/12/1986

DATI DERIVANTI DA
 RIFERENZA DI INSTA/ZONE ALLE ATTI ALTA del 23/12/1986 - PI - Sede PERUGIA (PG) - Registrazione n. 562 registrata in data 12/01/1987 - COMPRAVENDITA REFIN_48977 Voltura n. 3734/1986 - Pratica n. Pono 37648 in atti dal 01/04/2005

Situazione degli intestati dal 23/12/1986

N	DATA ANAGRAFICI	CODICE FISCALE	DIRITTI ONERI REALI
1			(8) 1) usufrutto 1/1 fino al 30/12/2001
2			(2) Nuda proprietà 1/1 fino al 30/12/2001

DATI DERIVANTI DA
 ATTO del 23/12/86 Pubblico contratto 711 DOV/RT Sede MARSILANO (PG) - Registrazione n. 48977 - ER Sede PERUGIA (PG) - Registrazione n. 562 registrata in data 12/01/1987 - COMPRAVENDITA Voltura n. 3734/1986 - Pratica n. Pono 37648 in atti dal 01/04/2005

Situazione degli intestati dal 23/12/1986

N	DATA ANAGRAFICI	CODICE FISCALE	DIRITTI ONERI REALI
1			(1) Proprietà 1/1 fino al 23/12/1986

DATI DERIVANTI DA
 Atto del 23/12/86 Pubblico contratto 711 DOV/RT Sede MARSILANO (PG) - Registrazione n. 48977 - ER Sede PERUGIA (PG) - Registrazione n. 562 registrata in data 12/01/1987 - COMPRAVENDITA Voltura n. 3734/1986 - Pratica n. Pono 37648 in atti dal 01/04/2005

Situazione degli intestati dal 26/11/1986

N	DATA ANAGRAFICI	CODICE FISCALE	DIRITTI ONERI REALI
1			(1) Proprietà 1/1 fino al 06/04/1974

Firmato Da MASSIMILIANO GALLI Emesso Da ARUBAPPC EU QUALIFIED CERTIFICATES CA 1 Serial# 2542680d49dc5



Visura storica per immobile

Situazione degli atti informatizzati al 24/08/2023

DATI DERIVANTI DA VARIAZIONE del 26/11/1986 in atti dal 10/03/1999 SOPRAFFAZIONE DIVERSA DISTRIBUZIONE DEGLI SPAZI IN TERREPI 98/99 in 310/1/1986

Situazione degli intestati dal 09/07/1980

N	DATA ANAGRAFICI	CODICE FISCALE	DIRETTIVE ONERI REALI
1			(1) Proprieta' 1/4 fino al 23/12/1986
2			(1) Proprieta' 1/4 fino al 23/12/1986
3			(1) Proprieta' 1/4 fino al 23/12/1986
4			(1) Proprieta' 1/4 fino al 23/12/1986

DATI DERIVANTI DA RIFORMA DELL'INTESTAZIONE ALLE ALLIATIVE del 09/07/1980 - UT. Sede PI RE (GI A/B/C) Registrazione registrato in data 01/03/2005 - RIUNUSI FIN MORTE D.
Voluntà n. 3733/1/2005 - Pratica n. 19/0075633 in atti dal 01/01/2005

Situazione degli intestati dal 09/07/1980

N	DATA ANAGRAFICI	CODICE FISCALE	DIRETTIVE ONERI REALI
1			(1) Proprieta' 1/4 fino al 23/12/1986
2			(1) Proprieta' 1/4 fino al 23/12/1986
3			(1) Proprieta' 1/4 fino al 23/12/1986
4			(1) Proprieta' 1/4 fino al 23/12/1986

DATI DERIVANTI DA RIFORMA DELL'INTESTAZIONE ALLE ALLIATIVE del 09/07/1980 - UT. Sede PI RE (GI A/B/C) Registrazione registrato in data 01/03/2005 - RIUNUSI FIN MORTE D.
Voluntà n. 3730/1/2005 - Pratica n. 19/0075633 in atti dal 01/01/2005

Situazione degli intestati dal 09/07/1980

N	DATA ANAGRAFICI	CODICE FISCALE	DIRETTIVE ONERI REALI
1			(1) Proprieta' 1/4 fino al 23/12/1986
2			(1) Proprieta' 1/4 fino al 23/12/1986
3			(1) Proprieta' 1/4 fino al 23/12/1986
4			(1) Proprieta' 1/4 fino al 23/12/1986

DATI DERIVANTI DA RIFORMA DELL'INTESTAZIONE ALLE ALLIATIVE del 09/07/1980 - RIUNUSI FIN MORTE D.
Voluntà n. 24004/3/005 - Pratica n. P00048258 in atti dal 03/03/2005

Situazione degli intestati dal 06/04/1974

N	DATA ANAGRAFICI	CODICE FISCALE	DIRETTIVE ONERI REALI
1			(2) Nuda proprieta' 1/4 fino al 09/07/1980
2			(2) Nuda proprieta' 1/4 fino al 09/07/1980
3			(2) Nuda proprieta' 1/4 fino al 09/07/1980
4			(2) Nuda proprieta' 1/4 fino al 09/07/1980
5			(8) C. surrogato 1/4 fino al 09/07/1980

DATI DERIVANTI DA RIFORMA DELL'INTESTAZIONE ALLE ALLIATIVE del 06/04/1974 - UT. Sede PI RE (GI A/B/C) Registrazione Volume 1070/80 registrato in data 30/12/2004 - SUCU
Voluntà n. 4759/1/2005 - Pratica n. P00073633 in atti dal 01/01/2005

Firmato Da: MASSIMILIANO GALLI Emesso Da: ARUBAPEC EU QUALIFIED CERTIFICATE CA G1 Serial#: 2542c8d0add7d94c5



Direzione Provinciale di Perugia
Ufficio Provinciale - Territorio
Servizi Catastali

Visura storica per immobile

Situazione degli atti informatizzati al 24/08/2023

Data: 24/08/2023 Ora: 10.17.38

Fine

Visura n.: T37646

Page: 6

Situazione degli intestati dal 06/04/1974

N	DATE ANAGRAFICI	CODICE FISCALE	DIRITTI ONERATI
1			(1) Proprietà 1.4 - fino al 09/07/1980
2			(1) Proprietà 1.4 - fino al 09/07/1980
3			(1) Proprietà 1.4 - fino al 09/07/1980
4			(1) Proprietà 1.4 - fino al 09/07/1980
5			(8) Usufrutto 1.3 - fino al 09/07/1980

DELENZA ENI PASSAVOLI PER CAUSA DI MORTE del 06/04/1974 - C.R. Sede PERUGIA (PG) Registrazione Volume 770 n. 89 registrato in data 30/12/2004 - SUCC. S*

Per ulteriori informazioni richiedere le visure storiche dei segretati immobili soppressi, originari del precedente

foglio 14-Parcella 234

Visura telematica

Tributi speciali: Euro 0,90

* Codice Fiscale Validato in Anagrafe Tributaria.

Firmato Da: MASSIMILIANO GALLI Emesso Da: ARUBAPEC EU QUALIFIED CERTIFICATES CA G1 Serial#: 2514280dd7d9405





Direzione Provinciale di Perugia
Ufficio Provinciale - Territorio
Servizi Catastrali

Data: 06/09/2023 Ora: 16.53.42
Visura n.: T293415 Pag: 2

Visura storica per immobile

Situazione degli atti informatizzati al 06/09/2023

Indirizzo: **VICCOLO CHIUSINO, 58, Piano I, F. 533 - F.** Partita: **[Mod.58]**

Notifica: **[Mod.58]**

Ammonizioni: **[Mod.58]**

classamento e rimborsa valutar

Mappali Terreni Correlati
Codice Comune 1975 - Foglio 144 - Particella 254
Codice Comune 1975 - Foglio 144 - Particella 256

Situazione dell'unità immobiliare dal 20/11/2009

N.	DATI IDENTIFICATIVI			DATI DICLASSAMENTO			Rendita	DATI DERIVANTI DA
	Sezione Folgio	Particella	Sub	Micro Zona	Categoria	Classe/Consistenza		
1	144	256 254	3		V/2	2	8,5 vani	Euro 482,84
Indirizzo: VICCOLO CHIUSINO, 58, Piano I, F. 533 - F. Partita: [Mod.58]								
Notifica: [Mod.58]								
Ammonizioni: [Mod.58]								

L'intestazione alla data della richiesta deriva dai seguenti atti:

Situazione degli intestati dal 20/11/2009

N.	DATI IDENTIFICATIVI	DATI ANAGRAFICI	CODICE FISCALE	DATI DERIVANTI DA
1	Ab. del 20/11/2009 Pubblico atto n. 1701 MICHELI PIPI Sede Tribunale di Perugia n. 18314 - COMPRAVENDITA PERIODO in atti dal 07/11/2008			Ab. del 20/11/2009 Pubblico atto n. 1701 MICHELI PIPI Sede Tribunale di Perugia n. 18314 - COMPRAVENDITA PERIODO in atti dal 07/11/2008

Situazione degli intestati dal 20/11/2009

N.	DATI IDENTIFICATIVI	DATI ANAGRAFICI	CODICE FISCALE	DATI DERIVANTI DA
1	Ab. del 20/11/2008 Pubblico atto n. 1701 MICHELI PIPI Sede Tribunale di Perugia n. 18314 - COMPRAVENDITA PERIODO in atti dal 07/11/2008			Ab. del 20/11/2008 Pubblico atto n. 1701 MICHELI PIPI Sede Tribunale di Perugia n. 18314 - COMPRAVENDITA PERIODO in atti dal 07/11/2008

Per ulteriori variazioni richiedere le visure storiche dei seguenti immobili soppressi, originari del precedente

Foglio 144 Particella 254 Subterreno I Foglio 144 Particella 256

Firmato Da: MASSIMILIANO GALATI Assessore informatico da esaminare) Nota presentata con Modello Unico
Emissione Da: AUBAPPEC EU QUALIFIED CERTIFICATES CA G1 Serial#: 2542c8d0ad7d94c5





Entrate

Direzione Provinciale di Perugia
Ufficio Provinciale - Territorio
Servizi Catastali

Visura storica per immobile

Situazione degli atti informatizzati al 06/09/2023

Data: 06/09/2023 Ora: 16.53.42

Fine

Visura n.: T293415 Page: 3

Visura telematica

Tributi speciali: Euro 0,90

* Codice Fiscale Validato in Anagrafe Tributaria.

** Si intendono escluse le "superfici di balconi, terrazzi e aree scoperte pertinenziali e accessorie, comunicanti o non comunicanti" (cfr. Provvedimento del Direttore dell'Agenzia delle Entrate 29 marzo 2013).

Firmato Da: MASSIMILIANO GALLI Emesso Da: ARUBAPEC EU QUALIFIED CERTIFICATES CA G1 Serial#: 2542c8dd0ad7d94c5

