

MODULARIO
F. rig. rend. 497



MINISTERO DELLE FINANZE
DIREZIONE GENERALE DEL CATASTO E DEI SS.TT.EE.
CATASTO EDILIZIO URBANO (RDL 13-4-1939, n. 652)

MOD. BN (CEU)

LIRE
350

Planimetria di u.i.u. in Comune di ITTIRI via LAMARMORA civ.

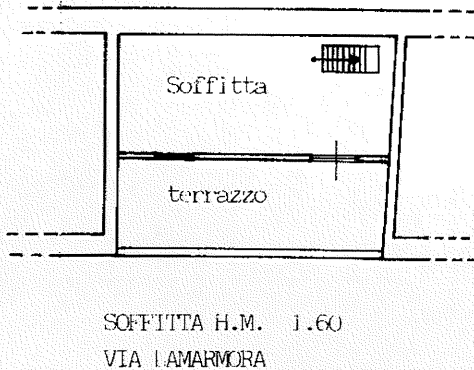
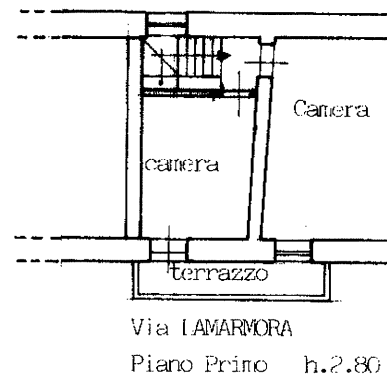
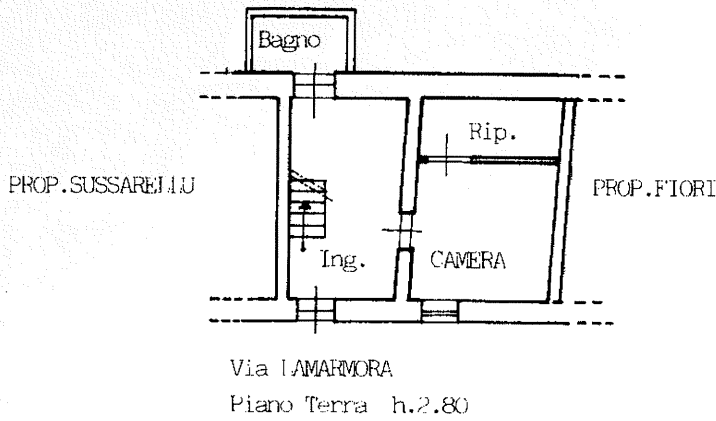

Piano secondo

ORIENTAMENTO

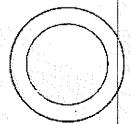

SCALA DI 1:200

Dichiarazione di N.C.
Identificativi catastali

Compilata dal ARCH. GIOMMARIA BOSCANI
(Titolo cognome e nome)

RISERVATO ALL'UFFICIO

Ultima planimetria in atto
Data presentazione: 03/03/1995 - Data: 26/10/2021 - n. T38817 - Richiedente: [REDACTED]
Totale schede: 1 - Formato di acquisizione: A4(210x297) - Formato stampa richiesto: A4(210x297)

F. 508 sub. della provincia di SASSARI

Firmato Da: MERELLA LUISA Emesso Da: ARUBAPEC S.P.A. NG CA 3 Serial#: 79ca69f4ed0cee9a1b30f037262f439

Catasto dei Fabbricati - Situazione al 26/10/2021 - Comune di ITTIRI (E377) - Foglio: 73 - Particella: 508 - Subalterno: 0 >
VIA ALFONSO LA MARMORA SNC piano: T-1-2;