



**Agenzia delle Entrate  
CATASTO FABBRICATI  
Ufficio Provinciale di  
Lecce**

Dichiarazione protocollo n. LE0315664 del 30/12/2016

Planimetria di u.i.u. in Comune di Castrignano De' Greci

Strada Comunale Pappo

civ. SNC

Identificativi Catastali:

Sezione:

Foglio: 3

Particella: 861

Subalterno: 5

Compilata da:

Verri Antonio

Iscritto all'albo:

Geometri

Prov. Lecce

N. 03096

Scheda n. 1

Scala 1:200

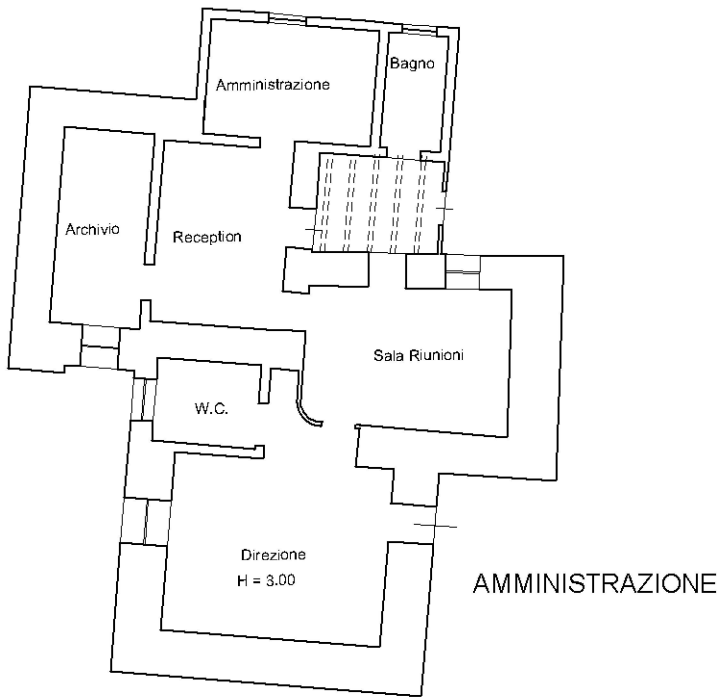

PIANO TERRA

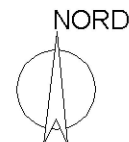

Ultima planimetria in atti



**Agenzia delle Entrate**  
**CATASTO FABBRICATI**  
Ufficio provinciale di  
**Lecce**

Dichiarazione protocollo n. LE0315664 del 30/12/2016  
Planimetria di u.i.u. in Comune di Castrignano De' Greci  
Strada Comunale Pappo civ. SNC

Compilata da:  
Verri Antonio  
Iscritto all'albo:  
Geometri  
Prov. Lecce N. 03096

Identificativi Catastali:  
Sezione: 3  
Foglio: 3  
Particella: 861  
Subalterno: 6

Scheda 1 - Scala 1: 200

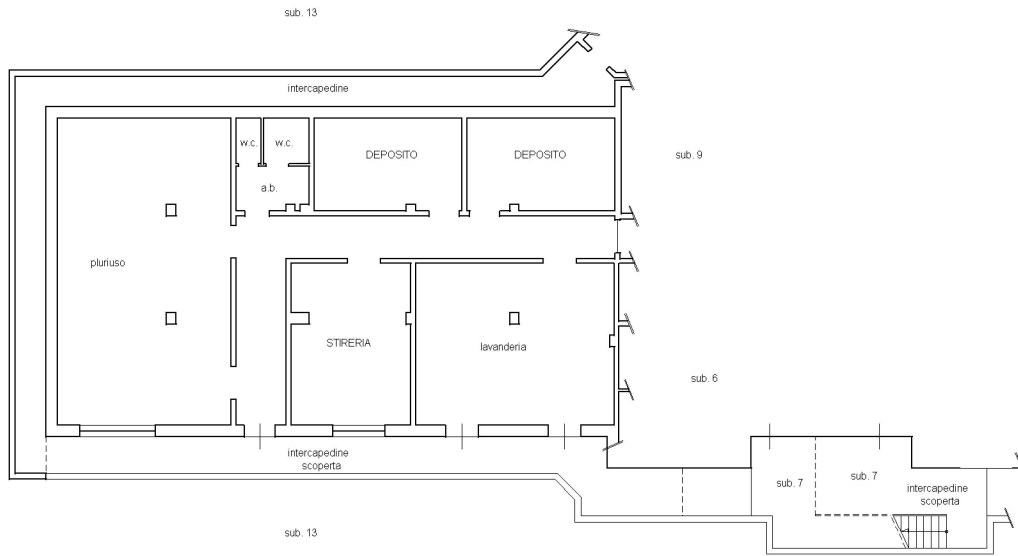

PIANO SEMINTERRATO



Ultima planimetria in atti





**Agenzia delle Entrate**  
**CATASTO FABBRICATI**  
Ufficio provinciale di  
Lecce

Dichiarazione protocollo n. LE0315664 del 30/12/2016  
Planimetria di u.i.u. in Comune di Castrignano De' Greci  
Strada Comunale Pappo civ. SNC

Identificativi Catastali:  
Sezione: Foglio: 3 Particella: 861 Subalterno: 12  
Compilata da:  
Verri Antonio  
Iscritto all'albo:  
Geometri  
Prov. Lecce N. 03096

Scheda 1: 200  
Scala 1: 200

Ultima planimetria in atti

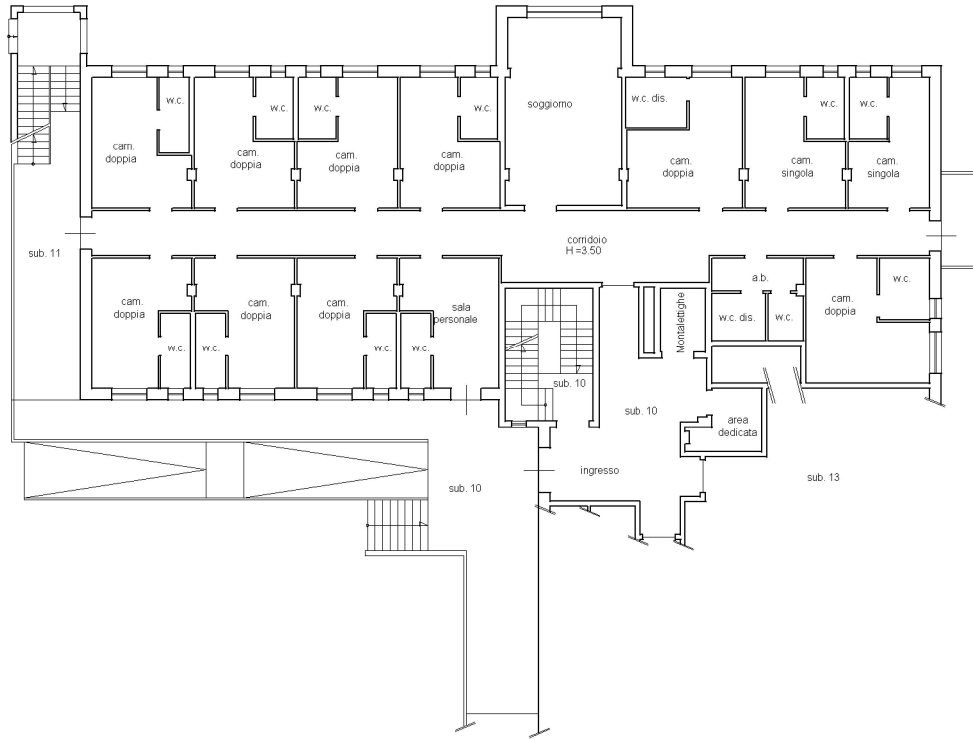

PIANO RIALZATO

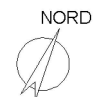



**Agenzia delle Entrate**  
**CATASTO FABBRICATI**  
Ufficio provinciale di  
**Lecce**

Dichiarazione protocollo n. LE0315664 del 30/12/2016  
Planimetria di u.i.u. in Comune di Castrignano De' Greci  
Strada Comunale Pappo civ. SNC

Compilata da:  
Verri Antonio  
Iscritto all'albo:  
Geometri  
Prov. Lecce

N. 03096

Identificativi Catastali:  
Sezione: 3  
Foglio: 3  
Particella: 861  
Subalterno: 14

Scala 1: 200

Scheda 1

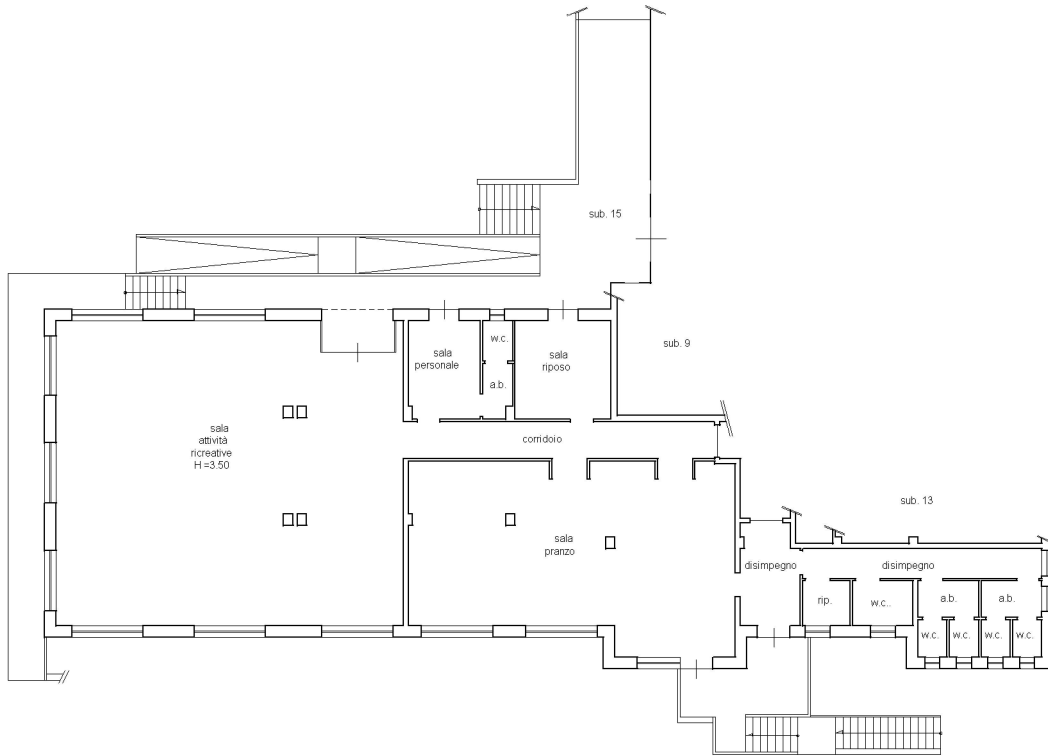

PIANO RIALZATO



**Agenzia delle Entrate**  
**CATASTO FABBRICATI**  
Ufficio provinciale di  
Lecce

Dichiarazione protocollo n. LE0315664 del 30/12/2016  
Planimetria di u.i.u. in Comune di Castrignano De' Greci  
Strada Comunale Pappo civ. SNC

Compilata da:  
Verri Antonio  
Iscritto all'albo:  
Geometri  
Prov. Lecce N. 03096

Identificativi Catastali:  
Sezione: 3  
Foglio: 861  
Particella: 861  
Subalterno: 16

Scheda 1  
Scala 1: 200

Ultima planimetria in atti

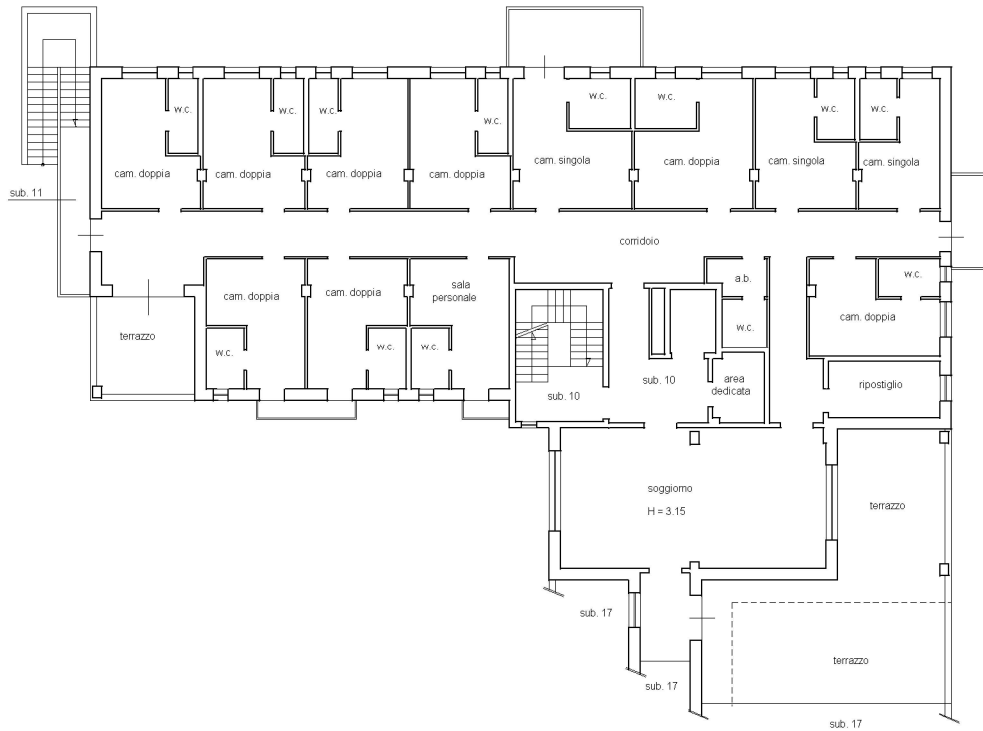

PIANO PRIMO



**Agenzia delle Entrate**  
**CATASTO FABBRICATI**  
Ufficio provinciale di  
Lecce

Dichiarazione protocollo n. LE0315664 del 30/12/2016  
Planimetria di u.i.u. in Comune di Castrignano De' Greci  
Strada Comunale Pappo civ. SNC

Compilata da:  
Verri Antonio  
Iscritto all'albo:  
Geometri  
Prov. Lecce

Identificativi Catastali:  
Sezione: 3  
Foglio: 3  
Particella: 861  
Subalterno: 17

Scheda 1  
Scala 1: 200

N. 03096

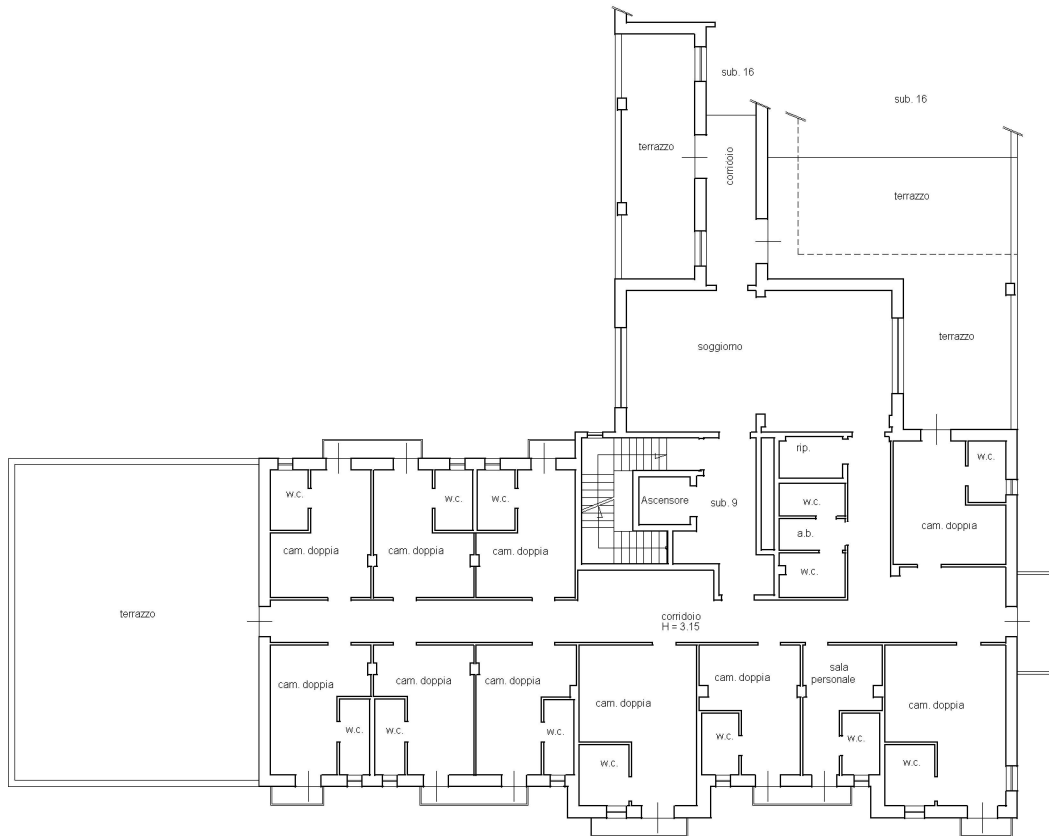

PIANO PRIMO

**Agenzia delle Entrate**  
**CATASTO FABBRICATI**  
Ufficio provinciale di Lecce

Ultima planimetria in atti

Data: 21/09/2023 - n. T291378 - Richiedente: Telematico

Totale schede: 1 - Formato di acquisizione: A3(297x420) - Formato stampa richiesto: A4(210x297) - Fattore di scala non utilizzabile

<b>ELABORATO PLANIMETRICO</b>	Compilato da: Verrì Antonio	Iscritto all'albo: Geometri	Prov. Lecce	N. 03096
Comune di Castrignano De' Greci	Sezione: Foglio: 3	Particella: 861	Prop. n. 30/12/2016	del
Dimostrazione grafica dei subalterni	Tipo Mappale n. del		Scala 1 : 1000	

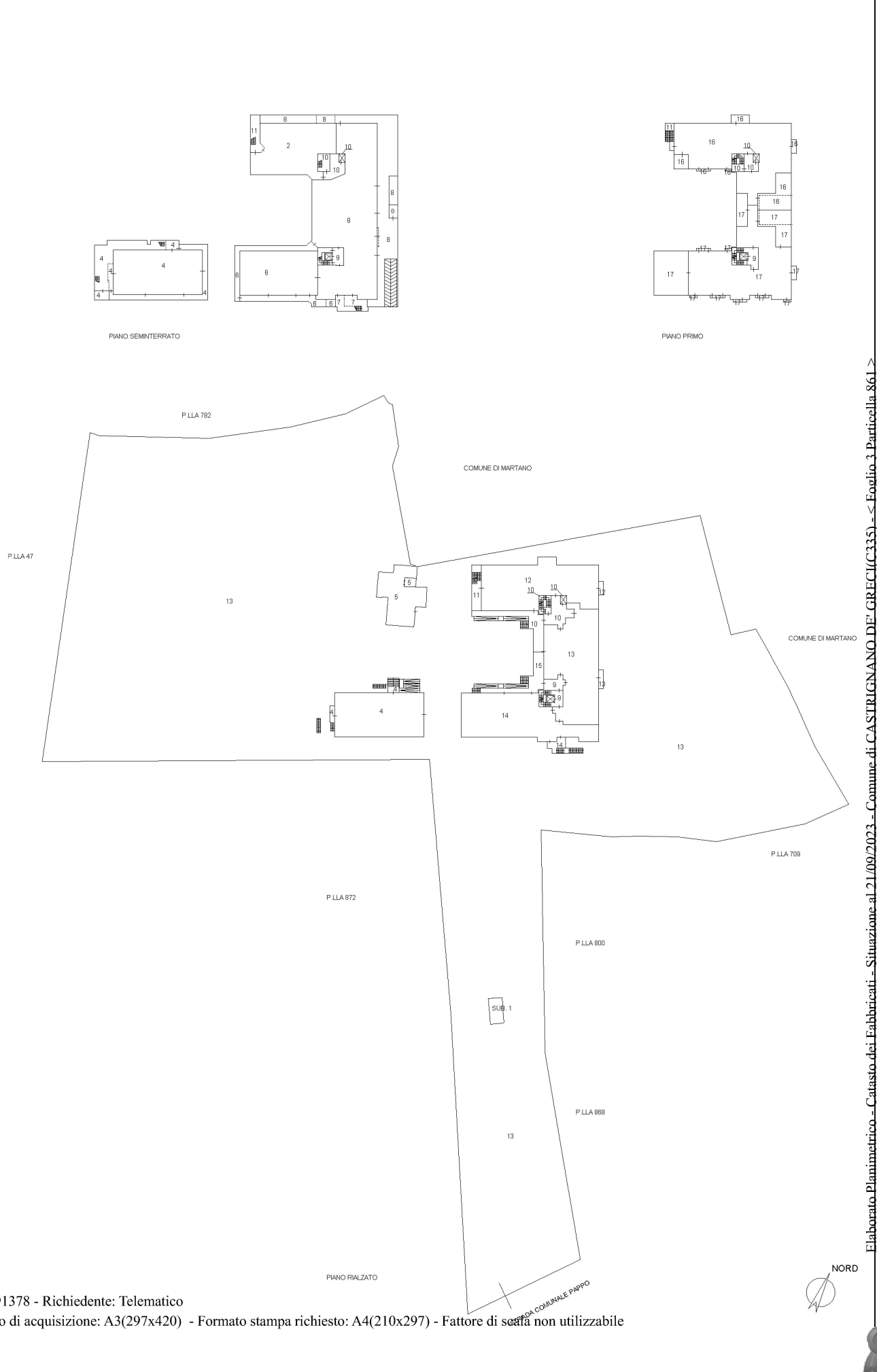

Elaborato Planimetrico - Catasto dei Fabbricati - Situazione al 21/09/2023 - Comune di CASTRIGNANO DE' GRECI (C335) - < Foglio 3 Particella 861 >

Firmato Da: MARIO SARNO Emesso Da: INFOCERT FIRMA QUALIFICATA 2 Serial#: 166bce1

