

Agenzia delle Entrate
CATASTO FABBRICATI
Ufficio Provinciale di
Lecce

ELABORATO PLANIMETRICO

Compilato da:

Iscritto all'albo:
Architetti

Prov. Lecce

N. 1179

Comune di Morciano Di Leuca

Protocollo n. LE0162478 del 13/09/2022

Sezione: Foglio: 5 Particella: 1204

Tipo Mappale n. del

Dimostrazione grafica dei subalterni

Scala 1 : 200

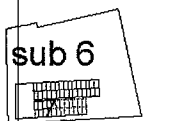

AMMEZZATO

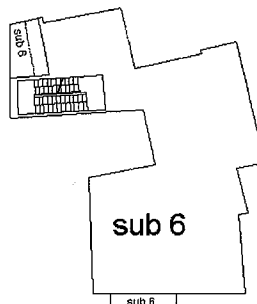

sub 6

PIANO PRIMO

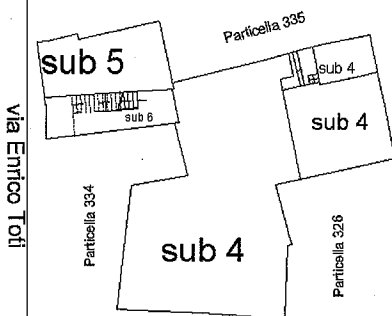

PIANO TERRA

p.zza San Lorenzo

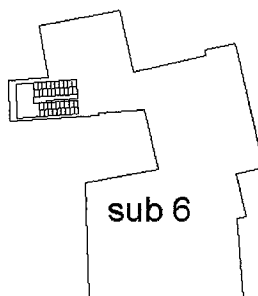

sub 6

PIANO SECONDO

Scala 1:500



Nord

Ultima planimetria in atti



Agenzia delle Entrate
CATASTO FABBRICATI
Ufficio Provinciale di
Lecce

Dichiarazione protocollo n. LE0157749 del 05/09/2022

Comune di Morciano Di Leuca

Piazza San Lorenzo (barbarano Del Capo

civ. 33-35

Identificativi Catastali:

Sezione:

Foglio: 5

Particella: 1204

Subalterno: 4

Compilata da:

Iscritto all'albo:
Architetti

Prov. Lecce

N. 1179

Planimetria

Scheda n. 1

Scala 1:200

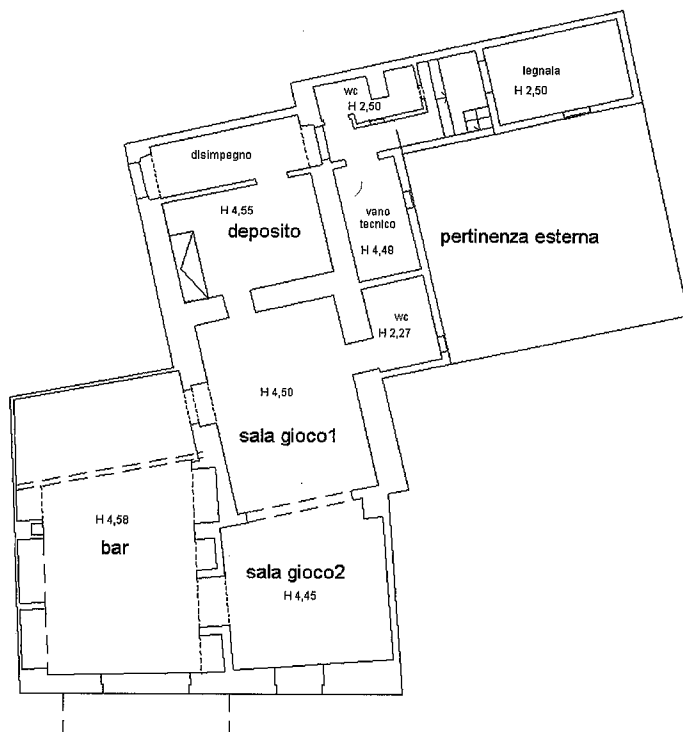

p.zza San Lorenzo

PIANO TERRA

Scala 1:200

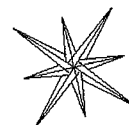

Nord

Ultima planimetria in atti

Catasto dei Fabbricati - Situazione al 11/07/2023 - Comune di MORCIANO DI LEUCA(F716) - < Foglio 5 - Particella 1204 - Subalterno 4 >
Firmato DDLAZIA MBRONFRANZESICCOCARVINI
Firmato ARUBAPEC S.P.A. NG CA 3 Serial#: 705039d8111d8f8bb887e433d14ceb6

**Agenzia delle Entrate
CATASTO FABBRICATI
Ufficio Provinciale di
Lecce**

Dichiarazione protocollo n. LE0157749 del 05/09/2022

Comune di Morciano Di Leuca

Via E. Toti (barbarano Del Capo)

civ. 8

Identificativi Catastali:

Sezione:

Foglio: 5

Particella: 1204

Subalterno: 5

Compilata da:

Isritto all'albo:
Architetti

Prov. Lecce

N. 1179

Planimetria

Scheda n. 1

Scala 1:200

VIA ENRICO TOTI

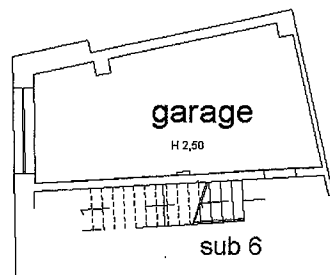

PIANO TERRA

Scala 1:200

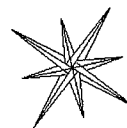

Nord

Ultima planimetria in atti



**Agenzia delle Entrate
CATASTO FABBRICATI
Ufficio Provinciale di
Lecce**

Dichiarazione protocollo n. LE0162478 del 13/09/2022

Comune di Morciano Di Leuca

Via E. Toti (barbarano Del Capo)

civ. 6

Identificativi Catastali:

Sezione:

Foglio: 5

Particella: 1204

Subalterno: 6

Compilata da:

Isritto all'albo:
Architetti

Prov. Lecce

N. 1179

Planimetria

Scheda n. 1

Scala 1:200

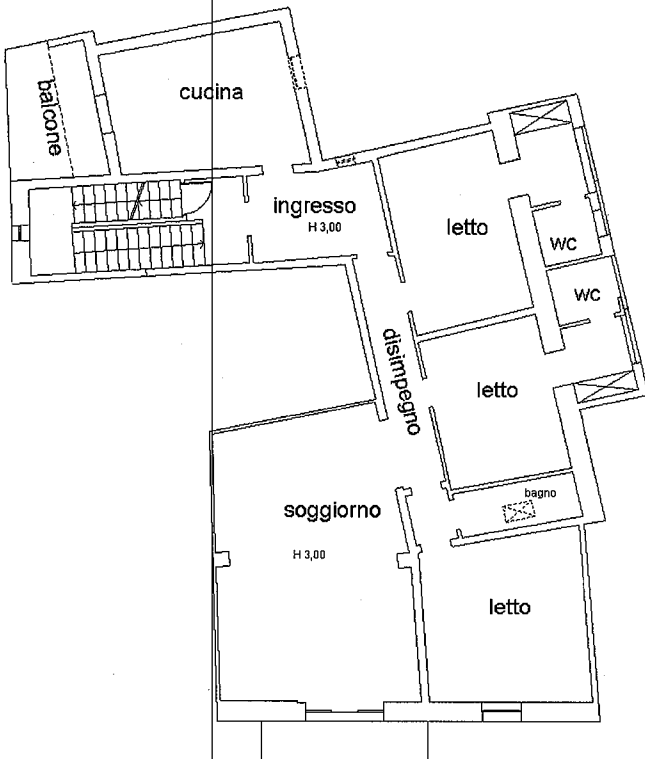

PIANO Primo

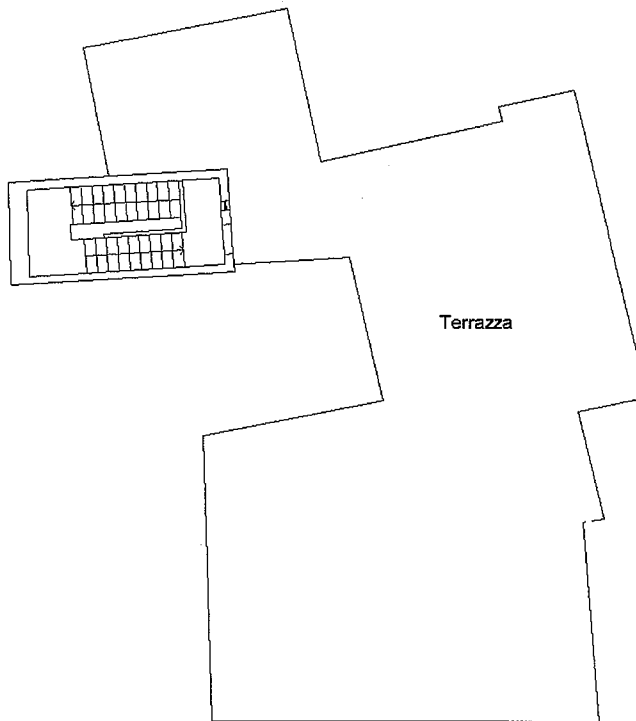

PIANO Secondo

via Enrico Toti

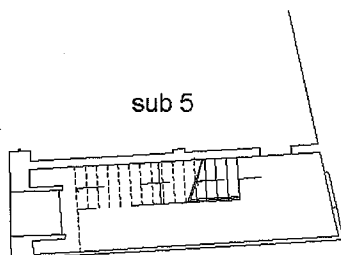

PIANO TERRA

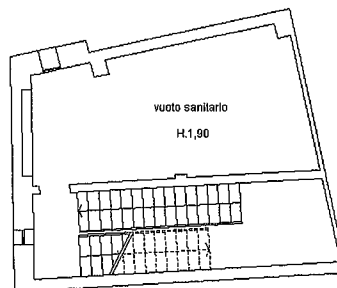

AMMEZZATO

Scala 1:200



Nord

Catasto dei Fabbricati - Situazione al 11/07/2023 - Comune di MORCIANO DI LEUCA (F716) - < Foglio 5 - Particella 1204 - Subalterno 6 >
Firmato DA **FRANCESCO CARMINE** Emesso Da: ARUBAPEC S.P.A. NG CA 3 Serial#: 705039da8111d8f8bb887e433d14ceb6

