

Visura per soggetto

Situazione degli atti informatizzati al 21/10/2017

| | |
|-----------------------------|--|
| Dati della richiesta | CATINELLA LUCIA |
| Soggetto individuato | Terreni e Fabbricati siti in tutta la provincia di SIRACUSA [REDACTED] |

1. Unità Immobiliari site nel Comune di FLORIDIA(Codice D636) - Catasto dei Fabbricati

| N. | DATI IDENTIFICATIVI | | | | DATI DI CLASSAMENTO | | | | | | | ALTRE INFORMAZIONI | |
|----|---------------------|--------|------------|-----|---------------------|---------------|-----------|--------|-------------|-------------------------|--------------------|---|----------------|
| | Sezione Urbana | Foglio | Particella | Sub | Zona Cens. | Micro Zona | Categoria | Classe | Consistenza | Superficie Catastale | Rendita | Indirizzo Dati derivanti da | Dati ulteriori |
| 1 | | 25 | 3892 | 4 | | | A/3 | 4 | 4 vani | | Euro 237,57 | VIA ARCHIMEDE n. 146 piano: T-1-2; VARIAZIONE NEL CLASSAMENTO del 03/09/2011 protocollo n. SR0175164 in atti dal 03/09/2011 VARIAZIONE DI CLASSAMENTO (n. 18673.1/2011) | Annotazione |

Immobile 1: Annotazione: classamento e rendita non rettificati entro dodici mesi dalla data di iscrizione in atti della dichiarazione (d.m. 701/94)

Intestazione degli immobili indicati al n. 1

| N. | DATI ANAGRAFICI | CODICE FISCALE | DIRITTI E ONERI REALI |
|-------------------|-----------------|--|------------------------|
| 1 | [REDACTED] | [REDACTED] | (1) Proprieta` per 1/1 |
| DATI DERIVANTI DA | | UNITA' AFFERENTI EDIFICATE IN SOPRAELEVAZIONE del 03/09/2010 protocollo n. SR0153272 in atti dal 03/09/2010 Registrazione: UNITA AFFERENTI EDIFICATE IN SOPRAELEVAZIONE (n. 2448.1/2010) | |

Unità immobiliari n. 1

Tributi erariali: Euro 0,90

Visura telematica

* Codice Fiscale Validato in Anagrafe Tributaria

Visura storica per immobile

Situazione degli atti informatizzati dall'impianto meccanografico al 21/10/2017

| | |
|-----------------------------|--|
| Dati della richiesta | Comune di FLORIDIA (Codice: D636) |
| Catasto Fabbricati | Provincia di SIRACUSA Foglio: 25 Particella: 3892 Sub.: 4 |

INTESTATO

| | | |
|---|--|------------------------|
| 1 | | (1) Proprieta' per 1/1 |
|---|--|------------------------|

Unità immobiliare dal 03/09/2011

| N. | DATI IDENTIFICATIVI | | | | DATI DI CLASSAMENTO | | | | | | | DATI DERIVANTI DA |
|--------------------|---------------------|--|------------|-----|---------------------|---------------|-----------|--------|-------------|-------------------------|-------------|--|
| | Sezione Urbana | Foglio | Particella | Sub | Zona Cens. | Micro Zona | Categoria | Classe | Consistenza | Superficie Catastale | Rendita | |
| 1 | | 25 | 3892 | 4 | | | A/3 | 4 | 4 vani | | Euro 237,57 | VARIAZIONE NEL CLASSAMENTO del 03/09/2011 protocollo n. SR0175164 in atti dal 03/09/2011 VARIAZIONE DI CLASSAMENTO (n. 18673.1/2011) |
| Indirizzo | | VIA ARCHIMEDE n. 146 piano: T-1-2; | | | | | | | | | | |
| Annotazioni | | classamento e rendita non rettificati entro dodici mesi dalla data di iscrizione in atti della dichiarazione (D.M. 701/94) | | | | | | | | | | |

Situazione dell'unità immobiliare dal 03/09/2010

| N. | DATI IDENTIFICATIVI | | | | DATI DI CLASSAMENTO | | | | | | | DATI DERIVANTI DA |
|--------------------|---------------------|--|------------|-----|---------------------|---------------|-----------|--------|-------------|-------------------------|-------------|---|
| | Sezione Urbana | Foglio | Particella | Sub | Zona Cens. | Micro Zona | Categoria | Classe | Consistenza | Superficie Catastale | Rendita | |
| 1 | | 25 | 3892 | 4 | | | A/3 | 4 | 4 vani | | Euro 237,57 | UNITA' AFFERENTI EDIFICATE IN SOPRAELEVAZIONE del 03/09/2010 protocollo n. SR0153272 in atti dal 03/09/2010 UNITA AFFERENTI EDIFICATE IN SOPRAELEVAZIONE (n. 2448.1/2010) |
| Indirizzo | | , VIA ARCHIMEDE n. 146 piano: T-1-2; | | | | | | | | | | |
| Annotazioni | | classamento e rendita proposti (D.M. 701/94) | | | | | | | | | | |

Situazione degli intestati dal 03/09/2010

| N. | DATI ANAGRAFICI | CODICE FISCALE | DIRITTI E ONERI REALI |
|--------------------------|-----------------|--|------------------------|
| 1 | | | (1) Proprieta' per 1/1 |
| DATI DERIVANTI DA | | UNITA' AFFERENTI EDIFICATE IN SOPRAELEVAZIONE del 03/09/2010 protocollo n. SR0153272 in atti dal 03/09/2010 Registrazione: UNITA AFFERENTI EDIFICATE IN SOPRAELEVAZIONE (n. 2448.1/2010) | |



Direzione Provinciale di Siracusa
Ufficio Provinciale - Territorio
Servizi Catastali

Visura storica per immobile

Situazione degli atti informatizzati dall'impianto meccanografico al 21/10/2017

Data: 21/10/2017 - Ora: 10.05.22 Fine

Visura n.: T33032 Pag: 2

Unità immobiliari n. 1

Tributi erariali: Euro 0,90

Visura telematica

* Codice Fiscale Validato in Anagrafe Tributaria

Visura storica per immobile

Situazione degli atti informatizzati dall'impianto meccanografico al 21/10/2017

| | |
|-----------------------------|--|
| Dati della richiesta | Comune di FLORIDIA (Codice: D636) |
| Catasto Fabbricati | Provincia di SIRACUSA Foglio: 27 Particella: 1149 Sub.: 1 |

Unità immobiliare soppressa dal 26/01/2007

| N. | DATI IDENTIFICATIVI | | | | DATI DI CLASSAMENTO | | | | | | | DATI DERIVANTI DA |
|----|---------------------|--------|------------|-----|---------------------|---------------|-----------|--------|-------------|-------------------------|---------|---|
| | Sezione Urbana | Foglio | Particella | Sub | Zona Cens. | Micro Zona | Categoria | Classe | Consistenza | Superficie Catastale | Rendita | |
| 1 | | 27 | 1149 | 1 | | | | | | | | Variazione del 26/01/2007 protocollo n. SR0017033 in atti dal 26/01/2007 VARIAZIONE PER MODIFICA IDENTIFICATIVO - ALLINEAMENTO MAPPE (n. 2854.1/2007) |

La soppressione ha originato e/o variato i seguenti immobili:
- foglio 25 particella 3892 sub. 1

Situazione dell'unità immobiliare dal 13/08/2002

| N. | DATI IDENTIFICATIVI | | | | DATI DI CLASSAMENTO | | | | | | | DATI DERIVANTI DA |
|----|---------------------|--------|------------|-----|---------------------|---------------|-----------|--------|-------------------|-------------------------|-------------|--|
| | Sezione Urbana | Foglio | Particella | Sub | Zona Cens. | Micro Zona | Categoria | Classe | Consistenza | Superficie Catastale | Rendita | |
| 1 | | 27 | 1149 | 1 | | | C/6 | 2 | 49 m ² | | Euro 111,35 | VARIAZIONE del 13/08/2002 VARIAZIONE DEL QUADRO TARIFFARIO |

Indirizzo , VIA GIUSEPPE GIUSTI n. 94 piano: T;

Notifica - **Partita** 4122 **Mod.58** -

Situazione dell'unità immobiliare dal 01/01/1992

| N. | DATI IDENTIFICATIVI | | | | DATI DI CLASSAMENTO | | | | | | | DATI DERIVANTI DA |
|----|---------------------|--------|------------|-----|---------------------|---------------|-----------|--------|-------------------|-------------------------|---------------------------|--|
| | Sezione Urbana | Foglio | Particella | Sub | Zona Cens. | Micro Zona | Categoria | Classe | Consistenza | Superficie Catastale | Rendita | |
| 1 | | 27 | 1149 | 1 | | | C/6 | 2 | 49 m ² | | Euro 159,43 L. 308.700 | VARIAZIONE del 01/01/1992 VARIAZIONE DEL QUADRO TARIFFARIO |

Indirizzo , VIA GIUSEPPE GIUSTI n. 94 piano: T;

Visura storica per immobile

Situazione degli atti informatizzati dall'impianto meccanografico al 21/10/2017

Data: 21/10/2017 - Ora: 10.11.10 Fine

Visura n.: T33771 Pag: 2

| | | | | | |
|----------|---|---------|------|--------|---|
| Notifica | - | Partita | 4122 | Mod.58 | - |
|----------|---|---------|------|--------|---|

Situazione dell'unità immobiliare dall'impianto meccanografico

| N. | DATI IDENTIFICATIVI | | | | DATI DI CLASSAMENTO | | | | | | DATI DERIVANTI DA | |
|----|---------------------|--------|------------|-----|---------------------|------------|-----------|--------|-------------------|----------------------|-------------------|--|
| | Sezione Urbana | Foglio | Particella | Sub | Zona Cens. | Micro Zona | Categoria | Classe | Consistenza | Superficie Catastale | | Rendita |
| 1 | | 27 | 1149 | 1 | | | C/6 | 2 | 49 m ² | | L. 357 | Impianto meccanografico del 30/06/1987 |

Indirizzo , VIA GIUSEPPE GIUSTI n. 94 piano: T;

| | | | | | |
|----------|---|---------|------|--------|---|
| Notifica | - | Partita | 4122 | Mod.58 | - |
|----------|---|---------|------|--------|---|

Situazione degli intestati dall'impianto meccanografico

| N. | DATI ANAGRAFICI | CODICE FISCALE | DIRITTI E ONERI REALI |
|-------------------|-----------------|--|---|
| 1 | | | (1) Proprieta` per 1000/1000 fino al 26/01/2007 |
| DATI DERIVANTI DA | | Impianto meccanografico del 30/06/1987 | |

Unità immobiliari n. 1

Tributi erariali: Euro 0,90

Visura telematica

* Codice Fiscale Validato in Anagrafe Tributaria

Visura storica per immobile

Situazione degli atti informatizzati dall'impianto meccanografico al 21/10/2017

| | |
|-----------------------------|--|
| Dati della richiesta | Comune di FLORIDIA (Codice: D636) |
| Catasto Fabbricati | Provincia di SIRACUSA Foglio: 25 Particella: 1149 Sub.: 2 |

Unità immobiliare soppressa dal 21/11/2006

| N. | DATI IDENTIFICATIVI | | | | DATI DI CLASSAMENTO | | | | | | | DATI DERIVANTI DA |
|--------------------|---------------------|---------------------------------|------------|-----|---------------------|---------------|-----------|--------|-------------|-------------------------|---------|--|
| | Sezione Urbana | Foglio | Particella | Sub | Zona Cens. | Micro Zona | Categoria | Classe | Consistenza | Superficie Catastale | Rendita | |
| 1 | | 25 | 1149 | 2 | | | | | | | | Variazione del 21/11/2006 protocollo n. SR0129356 in atti dal 21/11/2006 VARIAZIONE PER MODIFICA IDENTIFICATIVO - ALLINEAMENTO MAPPE (n. 28968.3/2006) |
| Annotazioni | | passaggi intermedi da esaminare | | | | | | | | | | |

La soppressione ha originato e/o variato i seguenti immobili:
- foglio 25 particella 4931 sub. 2

Situazione dell'unità immobiliare dal 13/08/2002

| N. | DATI IDENTIFICATIVI | | | | DATI DI CLASSAMENTO | | | | | | | DATI DERIVANTI DA |
|--------------------|---------------------|---|------------|----------------|---------------------|---------------|-----------|---------------|-------------|-------------------------|-------------|--|
| | Sezione Urbana | Foglio | Particella | Sub | Zona Cens. | Micro Zona | Categoria | Classe | Consistenza | Superficie Catastale | Rendita | |
| 1 | | 25 | 1149 | 2 | | | A/4 | 3 | 5,5 vani | | Euro 164,75 | VARIAZIONE del 13/08/2002 VARIAZIONE DEL QUADRO TARIFFARIO |
| Indirizzo | | VIA FRANCESCO CRISPI n. 61 piano: 1; | | | | | | | | | | |
| Notifica | | - | | Partita | | 1006198 | | Mod.58 | | 647 | | |
| Annotazioni | | classamento proposto (D.M. 701/94) ;passaggi intermedi da esaminare | | | | | | | | | | |

Visura storica per immobile

Situazione degli atti informatizzati dall'impianto meccanografico al 21/10/2017

Data: 21/10/2017 - Ora: 14.25.02 Segue

Visura n.: T55630 Pag: 2

Situazione dell'unità immobiliare dal 03/09/1999

| N. | DATI IDENTIFICATIVI | | | | DATI DI CLASSAMENTO | | | | | | | DATI DERIVANTI DA |
|--|---------------------|--------|------------|-----|---------------------|---------------|-----------|--------|-------------|-------------------------|---------------------------|---|
| | Sezione Urbana | Foglio | Particella | Sub | Zona Cens. | Micro Zona | Categoria | Classe | Consistenza | Superficie Catastale | Rendita | |
| 1 | | 25 | 1149 | 2 | | | A/4 | 3 | 5,5 vani | | Euro 207,36 L. 401.500 | ISTRUMENTO (ATTO PUBBLICO) del 03/09/1999 in atti dal 19/10/1999 (n. 6159.1/1999) |
| Indirizzo , VIA FRANCESCO CRISPI n. 61 piano: 1; | | | | | | | | | | | | |
| Notifica - Partita 1006198 Mod.58 647 | | | | | | | | | | | | |
| Annotazioni classamento proposto (D.M. 701/94) ;passaggi intermedi da esaminare | | | | | | | | | | | | |

Situazione dell'unità immobiliare dal 28/02/1998

| N. | DATI IDENTIFICATIVI | | | | DATI DI CLASSAMENTO | | | | | | | DATI DERIVANTI DA |
|--|---------------------|--------|------------|-----|---------------------|---------------|-----------|--------|-------------|-------------------------|------------|--|
| | Sezione Urbana | Foglio | Particella | Sub | Zona Cens. | Micro Zona | Categoria | Classe | Consistenza | Superficie Catastale | Rendita | |
| 1 | | 25 | 1149 | 2 | | | A/4 | 3 | 5,5 vani | | L. 401.500 | VARIAZIONE del 28/02/1998 in atti dal 28/02/1998 PRES. PLAN. MANCANTE IN ATTI (n. C00407.1/1998) |
| Indirizzo , VIA FRANCESCO CRISPI n. 61 piano: 1; | | | | | | | | | | | | |
| Notifica - Partita 1003433 Mod.58 647 | | | | | | | | | | | | |
| Annotazioni classamento proposto (D.M. 701/94) | | | | | | | | | | | | |

Situazione dell'unità immobiliare dal 01/01/1992

| N. | DATI IDENTIFICATIVI | | | | DATI DI CLASSAMENTO | | | | | | | DATI DERIVANTI DA |
|---|---------------------|--------|------------|-----|---------------------|---------------|-----------|--------|-------------|-------------------------|---------------------------|--|
| | Sezione Urbana | Foglio | Particella | Sub | Zona Cens. | Micro Zona | Categoria | Classe | Consistenza | Superficie Catastale | Rendita | |
| 1 | | 25 | 1149 | 2 | | | A/4 | 3 | 5,5 vani | | Euro 207,36 L. 401.500 | VARIAZIONE del 01/01/1992 VARIAZIONE DEL QUADRO TARIFFARIO |
| Indirizzo , VIA FRANCESCO CRISPI n. 61 piano: 1; | | | | | | | | | | | | |
| Notifica - Partita 647 Mod.58 - | | | | | | | | | | | | |

Situazione dell'unità immobiliare dall'impianto meccanografico

| N. | DATI IDENTIFICATIVI | | | | DATI DI CLASSAMENTO | | | | | | | DATI DERIVANTI DA |
|---|---------------------|--------|------------|-----|---------------------|---------------|-----------|--------|-------------|-------------------------|---------|--|
| | Sezione Urbana | Foglio | Particella | Sub | Zona Cens. | Micro Zona | Categoria | Classe | Consistenza | Superficie Catastale | Rendita | |
| 1 | | 25 | 1149 | 2 | | | A/4 | 3 | 5,5 vani | | L. 781 | Impianto meccanografico del 30/06/1987 |
| Indirizzo , VIA FRANCESCO CRISPI n. 61 piano: 1; | | | | | | | | | | | | |

Visura storica per immobile

Situazione degli atti informatizzati dall'impianto meccanografico al 21/10/2017

Data: 21/10/2017 - Ora: 14.25.02 Fine

Visura n.: T55630 Pag: 3

| | | | | | |
|----------|---|---------|-----|--------|---|
| Notifica | - | Partita | 647 | Mod.58 | - |
|----------|---|---------|-----|--------|---|

Situazione degli intestati dal 03/09/1999

| N. | DATI ANAGRAFICI | CODICE FISCALE | DIRITTI E ONERI REALI |
|--------------------------|-----------------|---|---|
| 1 | [REDACTED] | [REDACTED] | (1) Proprieta' per 1000/1000 fino al 21/11/2006 |
| DATI DERIVANTI DA | | ISTRUMENTO (ATTO PUBBLICO) del 03/09/1999 Voltura in atti dal 19/10/1999 Repertorio n.: 43649 Rogante: SANTANGELO EGIDIO Sede: FLORIDIA Registrazione: COMPRAVENDITA (n. 6159.1/1999) | |

Situazione degli intestati relativa ad atto del 23/07/1954 (antecedente all'impianto meccanografico)

| N. | DATI ANAGRAFICI | CODICE FISCALE | DIRITTI E ONERI REALI |
|--------------------------|-----------------|---|---|
| 1 | [REDACTED] | [REDACTED] | (1) Proprieta' per 1/2 fino al 03/09/1999 |
| 2 | [REDACTED] | [REDACTED] | (1) Proprieta' per 1/2 fino al 03/09/1999 |
| DATI DERIVANTI DA | | VOLTURA D'UFFICIO del 23/07/1954 Voltura in atti dal 26/06/1993 Repertorio n.: 10492 Rogante: D'UFFICIO Registrazione: RETT. D'INTESTAZIONE ALL'IMP. (n. 4743.1/1993) | |

Situazione degli intestati dall'impianto meccanografico

| N. | DATI ANAGRAFICI | CODICE FISCALE | DIRITTI E ONERI REALI |
|--------------------------|-----------------|--|---|
| 1 | [REDACTED] | | (1) Proprieta' per 1/2 fino al 23/07/1954 |
| 2 | [REDACTED] | | fino al 23/07/1954 |
| 3 | [REDACTED] | | (8) Usufrutto per 1/4 fino al 23/07/1954 |
| DATI DERIVANTI DA | | Impianto meccanografico del 30/06/1987 | |

Unità immobiliari n. 1

Tributi erariali: Euro 0,90

Visura telematica

* Codice Fiscale Validato in Anagrafe Tributaria

Visura storica per immobile

Situazione degli atti informatizzati dall'impianto meccanografico al 21/10/2017

Data: 21/10/2017 - Ora: 17.51.41 Segue

Visura n.: T63966 Pag: 1

| | |
|-----------------------------|---|
| Dati della richiesta | Comune di FLORIDIA (Codice: D636) |
| Catasto Fabbricati | Provincia di SIRACUSA Foglio: 27 Particella: 228 |

Unità immobiliare soppressa dal 26/01/2007

| N. | DATI IDENTIFICATIVI | | | | DATI DI CLASSAMENTO | | | | | | | DATI DERIVANTI DA |
|----|---------------------|--------|------------|-----|---------------------|---------------|-----------|--------|-------------|-------------------------|---------|---|
| | Sezione Urbana | Foglio | Particella | Sub | Zona Cens. | Micro Zona | Categoria | Classe | Consistenza | Superficie Catastale | Rendita | |
| 1 | | 27 | 228 | | | | | | | | | Variazione del 26/01/2007 protocollo n. SR0017033 in atti dal 26/01/2007 VARIAZIONE PER MODIFICA IDENTIFICATIVO - ALLINEAMENTO MAPPE (n. 2856.3/2007) |

La soppressione ha originato e/o variato i seguenti immobili:
- foglio 25 particella 3892 sub. 3

Situazione dell'unità immobiliare dal 13/08/2002

| N. | DATI IDENTIFICATIVI | | | | DATI DI CLASSAMENTO | | | | | | | DATI DERIVANTI DA |
|------------------|---------------------|--------|------------|--|---------------------|---------------|-----------|--------|-------------------|-------------------------|------------|--|
| | Sezione Urbana | Foglio | Particella | Sub | Zona Cens. | Micro Zona | Categoria | Classe | Consistenza | Superficie Catastale | Rendita | |
| 1 | | 27 | 228 | | | | C/2 | 4 | 29 m ² | | Euro 89,86 | VARIAZIONE del 13/08/2002 protocollo n. 00004372 VARIAZIONE DEL QUADRO TARIFFARIO |
| Indirizzo | | | | VIA ARCHIMEDE n. 122 piano: T; | | | | | | | | |
| Riserve | | | | 1 Atti passaggi intermedi non esistenti ; Riserva in atti fino al 26/01/2007 | | | | | | | | |

Visura storica per immobile

Situazione degli atti informatizzati dall'impianto meccanografico al 21/10/2017

Situazione dell'unità immobiliare dal 04/04/2001

| N. | DATI IDENTIFICATIVI | | | | DATI DI CLASSAMENTO | | | | | | | DATI DERIVANTI DA |
|------------------|---------------------|--------|------------|--|---------------------|---------------|-----------|--------|-------------------|-------------------------|---|--|
| | Sezione Urbana | Foglio | Particella | Sub | Zona Cens. | Micro Zona | Categoria | Classe | Consistenza | Superficie Catastale | Rendita | |
| 1 | | 27 | 228 | | | | C/2 | 4 | 29 m ² | | Euro 128,80 L. 249.400 | ISTRUMENTO (ATTO PUBBLICO) del 11/05/1989 protocollo n. 00004372 in atti dal 04/04/2001 COMPRAVENDITA (n. 1994.1/1989) |
| Indirizzo | | | | , VIA ARCHIMEDE n. 122 piano: T; | | | | | | | | |
| Riserve | | | | 1 Atti passaggi intermedi non esistenti ; Riserva in atti fino al 26/01/2007 | | | | | | | | |

Situazione dell'unità immobiliare dal 01/01/1992

| N. | DATI IDENTIFICATIVI | | | | DATI DI CLASSAMENTO | | | | | | | DATI DERIVANTI DA |
|------------------|---------------------|--------|------------|----------------------------------|---------------------|---------------|----------------|--------|-------------------|-------------------------|---|---|
| | Sezione Urbana | Foglio | Particella | Sub | Zona Cens. | Micro Zona | Categoria | Classe | Consistenza | Superficie Catastale | Rendita | |
| 1 | | 27 | 228 | | | | C/2 | 4 | 29 m ² | | Euro 128,80 L. 249.400 | VARIAZIONE del 01/01/1992 VARIAZIONE DEL QUADRO TARIFFARIO |
| Indirizzo | | | | , VIA ARCHIMEDE n. 122 piano: T; | | | | | | | | |
| Notifica | | | | - | | | Partita | 4122 | | Mod.58 | - | |

Situazione dell'unità immobiliare dall'impianto meccanografico

| N. | DATI IDENTIFICATIVI | | | | DATI DI CLASSAMENTO | | | | | | | DATI DERIVANTI DA |
|------------------|---------------------|--------|------------|----------------------------------|---------------------|---------------|----------------|--------|-------------------|-------------------------|---------------|--|
| | Sezione Urbana | Foglio | Particella | Sub | Zona Cens. | Micro Zona | Categoria | Classe | Consistenza | Superficie Catastale | Rendita | |
| 1 | | 27 | 228 | | | | C/2 | 4 | 29 m ² | | L. 214 | Impianto meccanografico del 30/06/1987 |
| Indirizzo | | | | , VIA ARCHIMEDE n. 122 piano: T; | | | | | | | | |
| Notifica | | | | - | | | Partita | 4122 | | Mod.58 | - | |

Situazione degli intestati dal 09/10/2005

| N. | DATI ANAGRAFICI | CODICE FISCALE | DIRITTI E ONERI REALI |
|----|-----------------|----------------|--|
| 1 | [REDACTED] | [REDACTED] | (1) Proprieta` per 8/12 fino al 26/01/2007 |
| 2 | [REDACTED] | [REDACTED] | (1) Proprieta` per 1/12 fino al 26/01/2007 |
| 3 | [REDACTED] | [REDACTED] | (1) Proprieta` per 1/12 fino al 26/01/2007 |
| 4 | [REDACTED] | [REDACTED] | (1) Proprieta` per 1/12 fino al 26/01/2007 |
| 5 | [REDACTED] | [REDACTED] | (1) Proprieta` per 1/12 fino al 26/01/2007 |

Visura storica per immobile

Situazione degli atti informatizzati dall'impianto meccanografico al 21/10/2017

Data: 21/10/2017 - Ora: 17.51.41 Fine

Visura n.: T63966 Pag: 3

| | |
|--------------------------|--|
| DATI DERIVANTI DA | DENUNZIA (NEI PASSAGGI PER CAUSA DI MORTE) del 09/10/2005 protocollo n. SR0024582 in atti dal 30/03/2006 Registrazione: UR Sede: SIRACUSA Volume: 386 n: 355 del 23/03/2006 SUCCESSIONE INTESTATA (n. 2127.1/2006) |
|--------------------------|--|

Situazione degli intestati dal 11/05/1989

| N. | DATI ANAGRAFICI | CODICE FISCALE | DIRITTI E ONERI REALI |
|--------------------------|--|----------------|---|
| 1 | [REDACTED] | [REDACTED] | (1) Proprieta` per 1/2 fino al 09/10/2005 |
| 2 | [REDACTED] | [REDACTED] | (1) Proprieta` per 1/2 fino al 09/10/2005 |
| DATI DERIVANTI DA | ISTRUMENTO (ATTO PUBBLICO) del 11/05/1989 protocollo n. 00004372 Voltura in atti dal 04/04/2001 Repertorio n.: 61164 Rogante: NOT. GRASSO Sede: SIRACUSA Registrazione: UR Sede: SIRACUSA n: 1843 del 13/05/1989 COMPRAVENDITA (n. 1994.1/1989) | | |

Situazione degli intestati dall'impianto meccanografico

| N. | DATI ANAGRAFICI | CODICE FISCALE | DIRITTI E ONERI REALI |
|--------------------------|--|----------------|-----------------------|
| 1 | [REDACTED] | | fino al 11/05/1989 |
| DATI DERIVANTI DA | Impianto meccanografico del 30/06/1987 | | |

Unità immobiliari n. 1

Tributi erariali: Euro 0,90

Visura telematica

* Codice Fiscale Validato in Anagrafe Tributaria

Visura storica per immobile

Situazione degli atti informatizzati dall'impianto meccanografico al 21/10/2017

Data: 21/10/2017 - Ora: 10.12.33 Segue

Visura n.: T33990 Pag: 1

| | |
|-----------------------------|--|
| Dati della richiesta | Comune di FLORIDIA (Codice: D636) |
| Catasto Fabbricati | Provincia di SIRACUSA Foglio: 25 Particella: 3892 Sub.: 1 |

INTESTATO

| | | |
|---|--|------------------------|
| 1 | | (1) Proprieta' per 1/1 |
|---|--|------------------------|

Unità immobiliare dal 09/11/2015

| N. | DATI IDENTIFICATIVI | | | | DATI DI CLASSAMENTO | | | | | | | DATI DERIVANTI DA |
|------------------|---------------------|--------|------------|-----|-------------------------------------|----------------|-----------|--------|-------------------|---------------------------|-------------|---|
| | Sezione Urbana | Foglio | Particella | Sub | Zona Cens. | Micro Zona | Categoria | Classe | Consistenza | Superficie Catastale | Rendita | |
| 1 | | 25 | 3892 | 1 | | | C/6 | 2 | 49 m ² | Totale: 49 m ² | Euro 111,35 | Variazione del 09/11/2015 - Inserimento in visura dei dati di superficie. |
| Indirizzo | | | | | VIA GIUSEPPE GIUSTI n. 94 piano: T; | | | | | | | |
| Notifica | | | | | - | Partita | | | 4122 | Mod.58 | | - |

Situazione dell'unità immobiliare dal 26/01/2007

| N. | DATI IDENTIFICATIVI | | | | DATI DI CLASSAMENTO | | | | | | | DATI DERIVANTI DA |
|------------------|---------------------|--------|------------|-----|---------------------------------------|----------------|-----------|--------|-------------------|-------------------------|-------------|---|
| | Sezione Urbana | Foglio | Particella | Sub | Zona Cens. | Micro Zona | Categoria | Classe | Consistenza | Superficie Catastale | Rendita | |
| 1 | | 25 | 3892 | 1 | | | C/6 | 2 | 49 m ² | | Euro 111,35 | Variazione del 26/01/2007 protocollo n. SR0017033 in atti dal 26/01/2007 VARIAZIONE PER MODIFICA IDENTIFICATIVO - ALLINEAMENTO MAPPE (n. 2854.1/2007) |
| Indirizzo | | | | | , VIA GIUSEPPE GIUSTI n. 94 piano: T; | | | | | | | |
| Notifica | | | | | - | Partita | | | 4122 | Mod.58 | | - |

Situazione degli intestati dal 26/01/2007

| N. | DATI ANAGRAFICI | CODICE FISCALE | DIRITTI E ONERI REALI |
|--------------------------|-----------------|---|---|
| 1 | | | (1) Proprieta' per 1000/1000 fino al 21/04/1989 |
| DATI DERIVANTI DA | | del 26/01/2007 protocollo n. SR0017033 in atti dal 26/01/2007 Registrazione: VARIAZIONE PER MODIFICA IDENTIFICATIVO - ALLINEAMENTO MAPPE (n. 2854.1/2007) | |

Visura storica per immobile

Situazione degli atti informatizzati dall'impianto meccanografico al 21/10/2017

Situazione degli intestati dal 21/04/1989

| N. | DATI ANAGRAFICI | CODICE FISCALE | DIRITTI E ONERI REALI |
|--------------------------|-----------------|---|------------------------|
| 1 | | | (1) Proprieta' per 1/1 |
| DATI DERIVANTI DA | | SENTENZA (ATTO DELL'AUTORITA' GIUDIZIARIA) del 21/04/1989 protocollo n. SR0050717 Voltura in atti dal 16/03/2010 Repertorio n.: 68 Rogante: TRIBUNALE DI SR Sede: SIRACUSA Registrazione: UR Sede: SIRACUSA Volume: 324 n: 432 del 21/04/1989 SENTENZA CIVILE N. 41 DEL 15/01/2009 (n. 1882.1/2010) | |

Situazione dell'unità immobiliare che ha originato il precedente dal 13/08/2002

| N. | DATI IDENTIFICATIVI | | | | DATI DI CLASSAMENTO | | | | | | | DATI DERIVANTI DA |
|------------------|---------------------|-------------------------------------|------------|----------------|---------------------|---------------|-----------|---------------|-------------------|-------------------------|-------------|--|
| | Sezione Urbana | Foglio | Particella | Sub | Zona Cens. | Micro Zona | Categoria | Classe | Consistenza | Superficie Catastale | Rendita | |
| 1 | | 27 | 1149 | 1 | | | C/6 | 2 | 49 m ² | | Euro 111,35 | VARIAZIONE del 13/08/2002 VARIAZIONE DEL QUADRO TARIFFARIO |
| Indirizzo | | VIA GIUSEPPE GIUSTI n. 94 piano: T; | | | | | | | | | | |
| Notifica | | - | | Partita | | 4122 | | Mod.58 | | - | | |

Situazione dell'unità immobiliare dal 01/01/1992

| N. | DATI IDENTIFICATIVI | | | | DATI DI CLASSAMENTO | | | | | | | DATI DERIVANTI DA |
|------------------|---------------------|---------------------------------------|------------|----------------|---------------------|---------------|-----------|---------------|-------------------|-------------------------|---------------------------|--|
| | Sezione Urbana | Foglio | Particella | Sub | Zona Cens. | Micro Zona | Categoria | Classe | Consistenza | Superficie Catastale | Rendita | |
| 1 | | 27 | 1149 | 1 | | | C/6 | 2 | 49 m ² | | Euro 159,43 L. 308.700 | VARIAZIONE del 01/01/1992 VARIAZIONE DEL QUADRO TARIFFARIO |
| Indirizzo | | , VIA GIUSEPPE GIUSTI n. 94 piano: T; | | | | | | | | | | |
| Notifica | | - | | Partita | | 4122 | | Mod.58 | | - | | |

Situazione dell'unità immobiliare dall'impianto meccanografico

| N. | DATI IDENTIFICATIVI | | | | DATI DI CLASSAMENTO | | | | | | | DATI DERIVANTI DA |
|------------------|---------------------|---------------------------------------|------------|----------------|---------------------|---------------|-----------|---------------|-------------------|-------------------------|---------|--|
| | Sezione Urbana | Foglio | Particella | Sub | Zona Cens. | Micro Zona | Categoria | Classe | Consistenza | Superficie Catastale | Rendita | |
| 1 | | 27 | 1149 | 1 | | | C/6 | 2 | 49 m ² | | L. 357 | Impianto meccanografico del 30/06/1987 |
| Indirizzo | | , VIA GIUSEPPE GIUSTI n. 94 piano: T; | | | | | | | | | | |
| Notifica | | - | | Partita | | 4122 | | Mod.58 | | - | | |



Direzione Provinciale di Siracusa
Ufficio Provinciale - Territorio
Servizi Catastali

Visura storica per immobile

Situazione degli atti informatizzati dall'impianto meccanografico al 21/10/2017

Data: 21/10/2017 - Ora: 10.12.34 Fine

Visura n.: T33990 Pag: 3

Situazione degli intestati dall'impianto meccanografico

| N. | DATI ANAGRAFICI | CODICE FISCALE | DIRITTI E ONERI REALI |
|--------------------------|-----------------|--|---|
| 1 | [REDACTED] | | (1) Proprieta` per 1000/1000 fino al 26/01/2007 |
| DATI DERIVANTI DA | | Impianto meccanografico del 30/06/1987 | |

Unità immobiliari n. 1

Tributi erariali: Euro 0,90

Visura telematica

* Codice Fiscale Validato in Anagrafe Tributaria

Visura storica per immobile

Situazione degli atti informatizzati dall'impianto meccanografico al 21/10/2017

| | |
|-----------------------------|--|
| Dati della richiesta | Comune di FLORIDIA (Codice: D636) |
| Catasto Fabbricati | Provincia di SIRACUSA |
| | Foglio: 25 Particella: 3892 Sub.: 2 |

INTESTATI

| | | | |
|---|------------|------------|------------------------|
| 1 | [REDACTED] | [REDACTED] | (1) Proprieta` per 1/2 |
| 2 | [REDACTED] | [REDACTED] | (1) Proprieta` per 1/2 |

Unità immobiliare dal 09/11/2015

| N. | DATI IDENTIFICATIVI | | | | DATI DI CLASSAMENTO | | | | | | | DATI DERIVANTI DA |
|------------------|---------------------|-------------------------------------|------------|----------------|---------------------|---------------|-----------|---------------|-------------------|---------------------------|------------|---|
| | Sezione Urbana | Foglio | Particella | Sub | Zona Cens. | Micro Zona | Categoria | Classe | Consistenza | Superficie Catastale | Rendita | |
| 1 | | 25 | 3892 | 2 | | | C/2 | 4 | 17 m ² | Totale: 21 m ² | Euro 52,68 | Variazione del 09/11/2015 - Inserimento in visura dei dati di superficie. |
| Indirizzo | | VIA GIUSEPPE GIUSTI n. 96 piano: T; | | | | | | | | | | |
| Notifica | | - | | Partita | | 3981 | | Mod.58 | | - | | |

Situazione dell'unità immobiliare dal 26/01/2007

| N. | DATI IDENTIFICATIVI | | | | DATI DI CLASSAMENTO | | | | | | | DATI DERIVANTI DA |
|------------------|---------------------|---------------------------------------|------------|----------------|---------------------|---------------|-----------|---------------|-------------------|-------------------------|------------|---|
| | Sezione Urbana | Foglio | Particella | Sub | Zona Cens. | Micro Zona | Categoria | Classe | Consistenza | Superficie Catastale | Rendita | |
| 1 | | 25 | 3892 | 2 | | | C/2 | 4 | 17 m ² | | Euro 52,68 | Variazione del 26/01/2007 protocollo n. SR0017033 in atti dal 26/01/2007 VARIAZIONE PER MODIFICA IDENTIFICATIVO - ALLINEAMENTO MAPPE (n. 2855.2/2007) |
| Indirizzo | | , VIA GIUSEPPE GIUSTI n. 96 piano: T; | | | | | | | | | | |
| Notifica | | - | | Partita | | 3981 | | Mod.58 | | - | | |

Situazione degli intestati dal 26/01/2007

| N. | DATI ANAGRAFICI | CODICE FISCALE | DIRITTI E ONERI REALI |
|--------------------------|-----------------|---|---|
| 1 | [REDACTED] | [REDACTED] | (1) Proprieta` per 1/1 fino al 03/02/2001 |
| DATI DERIVANTI DA | | del 26/01/2007 protocollo n. SR0017033 in atti dal 26/01/2007 Registrazione: VARIAZIONE PER MODIFICA IDENTIFICATIVO - ALLINEAMENTO MAPPE (n. 2855.2/2007) | |

Visura storica per immobile

Situazione degli atti informatizzati dall'impianto meccanografico al 21/10/2017

Data: 21/10/2017 - Ora: 14.19.38 Segue

Visura n.: T55493 Pag: 2

Situazione degli intestati dal 03/02/2001

| N. | DATI ANAGRAFICI | CODICE FISCALE | DIRITTI E ONERI REALI |
|--|-----------------|----------------|------------------------|
| 1 | [REDACTED] | [REDACTED] | (1) Proprieta' per 1/2 |
| 2 | [REDACTED] | [REDACTED] | (1) Proprieta' per 1/2 |
| DATI DERIVANTI DA | | | |
| TESTAMENTO PUBBLICO del 03/02/2001 protocollo n. SR0108432 Voltura in atti dal 12/04/2007 Repertorio n.: 48618 Rogante: NOT. E. SANTANGELO Sede: FLORIDIA Registrazione: UR Sede: SIRACUSA Volume: 370 n: 157 del 27/07/2001 SUCCESSIONE (n. 2781.1/2001) | | | |

Situazione dell'unità immobiliare che ha originato il precedente dal 13/08/2002

| N. | DATI IDENTIFICATIVI | | | | DATI DI CLASSAMENTO | | | | | | | DATI DERIVANTI DA | |
|------------------|---------------------|--------|------------|---------------------------------------|---------------------|---------------|-----------|----------------|-------------------|-------------------------|------------|--|--|
| | Sezione Urbana | Foglio | Particella | Sub | Zona Cens. | Micro Zona | Categoria | Classe | Consistenza | Superficie Catastale | Rendita | | |
| 1 | | 27 | 1149 | 2 | | | C/2 | 4 | 17 m ² | | Euro 52,68 | VARIAZIONE del 13/08/2002 VARIAZIONE DEL QUADRO TARIFFARIO | |
| Indirizzo | | | | , VIA GIUSEPPE GIUSTI n. 96 piano: T; | | | | | | | | | |
| Notifica | | | | - | | | | Partita | 3981 | Mod.58 | - | | |

Situazione dell'unità immobiliare dal 01/01/1992

| N. | DATI IDENTIFICATIVI | | | | DATI DI CLASSAMENTO | | | | | | | DATI DERIVANTI DA | |
|------------------|---------------------|--------|------------|---------------------------------------|---------------------|---------------|-----------|----------------|-------------------|-------------------------|--------------------------|--|--|
| | Sezione Urbana | Foglio | Particella | Sub | Zona Cens. | Micro Zona | Categoria | Classe | Consistenza | Superficie Catastale | Rendita | | |
| 1 | | 27 | 1149 | 2 | | | C/2 | 4 | 17 m ² | | Euro 75,51 L. 146.200 | VARIAZIONE del 01/01/1992 VARIAZIONE DEL QUADRO TARIFFARIO | |
| Indirizzo | | | | , VIA GIUSEPPE GIUSTI n. 96 piano: T; | | | | | | | | | |
| Notifica | | | | - | | | | Partita | 3981 | Mod.58 | - | | |

Situazione dell'unità immobiliare dall'impianto meccanografico

| N. | DATI IDENTIFICATIVI | | | | DATI DI CLASSAMENTO | | | | | | | DATI DERIVANTI DA | |
|------------------|---------------------|--------|------------|---------------------------------------|---------------------|---------------|-----------|----------------|-------------------|-------------------------|---------|--|--|
| | Sezione Urbana | Foglio | Particella | Sub | Zona Cens. | Micro Zona | Categoria | Classe | Consistenza | Superficie Catastale | Rendita | | |
| 1 | | 27 | 1149 | 2 | | | C/2 | 4 | 17 m ² | | L. 125 | Impianto meccanografico del 30/06/1987 | |
| Indirizzo | | | | , VIA GIUSEPPE GIUSTI n. 96 piano: T; | | | | | | | | | |
| Notifica | | | | - | | | | Partita | 3981 | Mod.58 | - | | |

Visura storica per immobile

Situazione degli atti informatizzati dall'impianto meccanografico al 21/10/2017

Situazione degli intestati dal 03/02/2001

| N. | DATI ANAGRAFICI | CODICE FISCALE | DIRITTI E ONERI REALI |
|--------------------------|-----------------|---|---|
| 1 | [REDACTED] | [REDACTED] | (1) Proprieta' per 1/1 fino al 26/01/2007 |
| DATI DERIVANTI DA | | TESTAMENTO PUBBLICO del 03/02/2001 protocollo n. 00108432 Voltura in atti dal 21/09/2001 Repertorio n.: 48618 Rogante: NOT. E. SNATANGELO Sede: FLORIDIA Registrazione: UR Sede: SIRACUSA n: 819 del 26/04/2001 SUCCESSIONE (n. 8230.1/2001) | |

Situazione degli intestati dal 25/10/1988

| N. | DATI ANAGRAFICI | CODICE FISCALE | DIRITTI E ONERI REALI |
|--------------------------|-----------------|---|---|
| 1 | [REDACTED] | [REDACTED] | PIENA PROPRIETA 50/100 fino al 03/02/2001 |
| 2 | [REDACTED] | [REDACTED] | PIENA PROPRIETA 50/100 fino al 03/02/2001 |
| DATI DERIVANTI DA | | DENUNZIA (NEI PASSAGGI PER CAUSA DI MORTE) del 25/10/1988 Voltura in atti dal 01/10/1992 Registrazione: n: 5106 del 21/04/1989 (n. 4020.1/1989) | |

Situazione degli intestati relativa ad atto del 15/10/1981 (antecedente all'impianto meccanografico)

| N. | DATI ANAGRAFICI | CODICE FISCALE | DIRITTI E ONERI REALI |
|--------------------------|-----------------|--|---|
| 1 | [REDACTED] | [REDACTED] | (1) Proprieta' per 1/2 fino al 25/10/1988 |
| 2 | [REDACTED] | [REDACTED] | (1) Proprieta' per 1/2 fino al 25/10/1988 |
| DATI DERIVANTI DA | | del 15/10/1981 Voltura in atti dal 27/08/1987 Repertorio n.: 121689 Rogante: ADORNO M. Sede: FLORIDIA Registrazione: UR Sede: SIRACUSA n: 5302 del 04/11/1981 (n. 6915/1981) | |

Situazione degli intestati dall'impianto meccanografico

| N. | DATI ANAGRAFICI | CODICE FISCALE | DIRITTI E ONERI REALI |
|--------------------------|-----------------|--|--|
| 1 | [REDACTED] | [REDACTED] | (8) Usufrutto per 1/2 fino al 15/10/1981 |
| 2 | [REDACTED] | [REDACTED] | (1) Proprieta' fino al 15/10/1981 |
| 3 | [REDACTED] | [REDACTED] | (8) Usufrutto per 1/2 fino al 15/10/1981 |
| DATI DERIVANTI DA | | Impianto meccanografico del 30/06/1987 | |

Unità immobiliari n. 1

Tributi erariali: Euro 0,90

Visura telematica

* Codice Fiscale Validato in Anagrafe Tributaria

Visura storica per immobile

Situazione degli atti informatizzati dall'impianto meccanografico al 21/10/2017

| | |
|-----------------------------|--|
| Dati della richiesta | Comune di FLORIDIA (Codice: D636) |
| Catasto Fabbricati | Provincia di SIRACUSA Foglio: 25 Particella: 3892 Sub.: 3 |

INTESTATI

| | | | |
|---|--|--|-------------------------|
| 1 | | | (1) Proprieta` per 8/12 |
| 2 | | | (1) Proprieta` per 1/12 |
| 3 | | | (1) Proprieta` per 1/12 |
| 4 | | | (1) Proprieta` per 1/12 |
| 5 | | | (1) Proprieta` per 1/12 |

Unità immobiliare dal 09/11/2015

| N. | DATI IDENTIFICATIVI | | | | DATI DI CLASSAMENTO | | | | | | | DATI DERIVANTI DA |
|------------------|---------------------|--------|------------|-----|---|---------------|-----------|--------|-------------------|---------------------------|------------|---|
| | Sezione Urbana | Foglio | Particella | Sub | Zona Cens. | Micro Zona | Categoria | Classe | Consistenza | Superficie Catastale | Rendita | |
| 1 | | 25 | 3892 | 3 | | | C/2 | 4 | 29 m ² | Totale: 40 m ² | Euro 89,86 | Variazione del 09/11/2015 - Inserimento in visura dei dati di superficie. |
| Indirizzo | | | | | VIA ARCHIMEDE n. 122 piano: T; | | | | | | | |
| Riserve | | | | | 1 Atti passaggi intermedi non esistenti | | | | | | | |

Situazione dell'unità immobiliare dal 26/01/2007

| N. | DATI IDENTIFICATIVI | | | | DATI DI CLASSAMENTO | | | | | | | DATI DERIVANTI DA |
|------------------|---------------------|--------|------------|-----|---|---------------|-----------|--------|-------------------|-------------------------|------------|---|
| | Sezione Urbana | Foglio | Particella | Sub | Zona Cens. | Micro Zona | Categoria | Classe | Consistenza | Superficie Catastale | Rendita | |
| 1 | | 25 | 3892 | 3 | | | C/2 | 4 | 29 m ² | | Euro 89,86 | Variazione del 26/01/2007 protocollo n. SR0017033 in atti dal 26/01/2007 VARIAZIONE PER MODIFICA IDENTIFICATIVO - ALLINEAMENTO MAPPE (n. 2856.3/2007) |
| Indirizzo | | | | | , VIA ARCHIMEDE n. 122 piano: T; | | | | | | | |
| Riserve | | | | | 1 Atti passaggi intermedi non esistenti | | | | | | | |

Visura storica per immobile

Situazione degli atti informatizzati dall'impianto meccanografico al 21/10/2017

Data: 21/10/2017 - Ora: 14.21.46 Segue

Visura n.: T55540 Pag: 2

Situazione degli intestati dal 26/01/2007

| N. | DATI ANAGRAFICI | CODICE FISCALE | DIRITTI E ONERI REALI |
|----|-----------------|----------------|-------------------------|
| 1 | | | (1) Proprieta` per 8/12 |
| 2 | | | (1) Proprieta` per 1/12 |
| 3 | | | (1) Proprieta` per 1/12 |
| 4 | | | (1) Proprieta` per 1/12 |
| 5 | | | (1) Proprieta` per 1/12 |

DATI DERIVANTI DA del 26/01/2007 protocollo n. SR0017033 in atti dal 26/01/2007 Registrazione: VARIAZIONE PER MODIFICA IDENTIFICATIVO - ALLINEAMENTO MAPPE (n. 2856.3/2007)

Situazione dell'unità immobiliare che ha originato il precedente dal 13/08/2002

| N. | DATI IDENTIFICATIVI | | | | DATI DI CLASSAMENTO | | | | | | DATI DERIVANTI DA | |
|------------------|---------------------|--|------------|-----|---------------------|---------------|-----------|--------|-------------------|-------------------------|-------------------|--|
| | Sezione Urbana | Foglio | Particella | Sub | Zona Cens. | Micro Zona | Categoria | Classe | Consistenza | Superficie Catastale | Rendita | |
| 1 | | 27 | 228 | | | | C/2 | 4 | 29 m ² | | Euro 89,86 | VARIAZIONE del 13/08/2002 protocollo n. 00004372 VARIAZIONE DEL QUADRO TARIFFARIO |
| Indirizzo | | VIA ARCHIMEDE n. 122 piano: T; | | | | | | | | | | |
| Riserve | | 1 Atti passaggi intermedi non esistenti ; Riserva in atti fino al 26/01/2007 | | | | | | | | | | |

Situazione dell'unità immobiliare dal 04/04/2001

| N. | DATI IDENTIFICATIVI | | | | DATI DI CLASSAMENTO | | | | | | DATI DERIVANTI DA | |
|------------------|---------------------|--|------------|-----|---------------------|---------------|-----------|--------|-------------------|-------------------------|---------------------------|--|
| | Sezione Urbana | Foglio | Particella | Sub | Zona Cens. | Micro Zona | Categoria | Classe | Consistenza | Superficie Catastale | Rendita | |
| 1 | | 27 | 228 | | | | C/2 | 4 | 29 m ² | | Euro 128,80 L. 249.400 | ISTRUMENTO (ATTO PUBBLICO) del 11/05/1989 protocollo n. 00004372 in atti dal 04/04/2001 COMPRAVENDITA (n. 1994.1/1989) |
| Indirizzo | | , VIA ARCHIMEDE n. 122 piano: T; | | | | | | | | | | |
| Riserve | | 1 Atti passaggi intermedi non esistenti ; Riserva in atti fino al 26/01/2007 | | | | | | | | | | |

Situazione dell'unità immobiliare dal 01/01/1992

| N. | DATI IDENTIFICATIVI | | | | DATI DI CLASSAMENTO | | | | | | DATI DERIVANTI DA | |
|------------------|---------------------|----------------------------------|------------|-----|---------------------|---------------|-----------|--------|-------------------|-------------------------|---------------------------|---|
| | Sezione Urbana | Foglio | Particella | Sub | Zona Cens. | Micro Zona | Categoria | Classe | Consistenza | Superficie Catastale | Rendita | |
| 1 | | 27 | 228 | | | | C/2 | 4 | 29 m ² | | Euro 128,80 L. 249.400 | VARIAZIONE del 01/01/1992 VARIAZIONE DEL QUADRO TARIFFARIO |
| Indirizzo | | , VIA ARCHIMEDE n. 122 piano: T; | | | | | | | | | | |

Visura storica per immobile

Situazione degli atti informatizzati dall'impianto meccanografico al 21/10/2017

| | | | | | |
|----------|---|---------|------|--------|---|
| Notifica | - | Partita | 4122 | Mod.58 | - |
|----------|---|---------|------|--------|---|

Situazione dell'unità immobiliare dall'impianto meccanografico

| N. | DATI IDENTIFICATIVI | | | | DATI DI CLASSAMENTO | | | | | | DATI DERIVANTI DA | |
|----|---------------------|--------|------------|-----|---------------------|---------------|-----------|--------|-------------------|-------------------------|-------------------|--|
| | Sezione Urbana | Foglio | Particella | Sub | Zona Cens. | Micro Zona | Categoria | Classe | Consistenza | Superficie Catastale | | Rendita |
| 1 | | 27 | 228 | | | | C/2 | 4 | 29 m ² | | L. 214 | Impianto meccanografico del 30/06/1987 |

Indirizzo , VIA ARCHIMEDE n. 122 piano: T;

| | | | | | |
|----------|---|---------|------|--------|---|
| Notifica | - | Partita | 4122 | Mod.58 | - |
|----------|---|---------|------|--------|---|

Situazione degli intestati dal 09/10/2005

| N. | DATI ANAGRAFICI | CODICE FISCALE | DIRITTI E ONERI REALI |
|-------------------|-----------------|--|--|
| 1 | [REDACTED] | [REDACTED] | (1) Proprieta` per 8/12 fino al 26/01/2007 |
| 2 | [REDACTED] | [REDACTED] | (1) Proprieta` per 1/12 fino al 26/01/2007 |
| 3 | [REDACTED] | [REDACTED] | (1) Proprieta` per 1/12 fino al 26/01/2007 |
| 4 | [REDACTED] | [REDACTED] | (1) Proprieta` per 1/12 fino al 26/01/2007 |
| 5 | [REDACTED] | [REDACTED] | (1) Proprieta` per 1/12 fino al 26/01/2007 |
| DATI DERIVANTI DA | | DENUNZIA (NEI PASSAGGI PER CAUSA DI MORTE) del 09/10/2005 protocollo n. SR0024582 in atti dal 30/03/2006 Registrazione: UR Sede: SIRACUSA Volume: 386 n: 355 del 23/03/2006 SUCCESSIONE INTESTATA (n. 2127.1/2006) | |

Situazione degli intestati dal 11/05/1989

| N. | DATI ANAGRAFICI | CODICE FISCALE | DIRITTI E ONERI REALI |
|-------------------|-----------------|---|---|
| 1 | [REDACTED] | [REDACTED] | (1) Proprieta` per 1/2 fino al 09/10/2005 |
| 2 | [REDACTED] | [REDACTED] | (1) Proprieta` per 1/2 fino al 09/10/2005 |
| DATI DERIVANTI DA | | ISTRUMENTO (ATTO PUBBLICO) del 11/05/1989 protocollo n. 00004372 Voltura in atti dal 04/04/2001 Repertorio n.: 61164 Rogante: NOT. GRASSO Sede: SIRACUSA Registrazione: UR Sede: SIRACUSA n: 1843 del 13/05/1989 COMPRAVENDITA (n. 1994.1/1989) | |

Situazione degli intestati dall'impianto meccanografico

| N. | DATI ANAGRAFICI | CODICE FISCALE | DIRITTI E ONERI REALI |
|-------------------|-----------------|--|-----------------------|
| 1 | [REDACTED] | [REDACTED] | fino al 11/05/1989 |
| DATI DERIVANTI DA | | Impianto meccanografico del 30/06/1987 | |

Unità immobiliari n. 1

Tributi erariali: Euro 0,90



Direzione Provinciale di Siracusa
Ufficio Provinciale - Territorio
Servizi Catastali

Visura storica per immobile

Situazione degli atti informatizzati dall'impianto meccanografico al 21/10/2017

Data: 21/10/2017 - Ora: 14.21.47 Fine

Visura n.: T55540 Pag: 4

Visura telematica

* Codice Fiscale Validato in Anagrafe Tributaria



MINISTERO DELLE FINANZE
DIREZIONE GENERALE DEL CATASTO E DEI SERVIZI TECNICI E RARIALI

ACCERTAMENTO GENERALE DELLA PROPRIETA' IMMOBILIARE URBANA
(R. DECRETO LEGGE 13 APRILE 1939-XVII n.632)

Planimetria degli immobili urbani denunciati con la Scheda N° 24 972 954

Comune Floridia

Ditta [REDACTED]

Via Giusti 94

⁷¹ Segnare cognome, nome, paternita' del solo primo intestatario

ACCERTAMENTO GENERALE DELLA
PROPRIETA' IMMOBILIARE URBANA
(R.D.L. 13 aprile 1939-XVII, n. 652)

COMUNE

di _____

Talloncino di riscontro
DELLA
SCHEDA NUMERO
24972954

AVVERTENZA: Il presente
talloncino deve essere incollato a
cura del dichiarante sulla plani-
metria (riproducendo la unita' im-
mobiliare denunciata con la pre-
sente scheda) da presentare ai
servizi dell'art. 7 del R. D. L.
13 aprile 1939-XVII, n. 652.

Scheda n. 3511
Foglio n. 27
Num. di mappa 1149
Subalterno 1

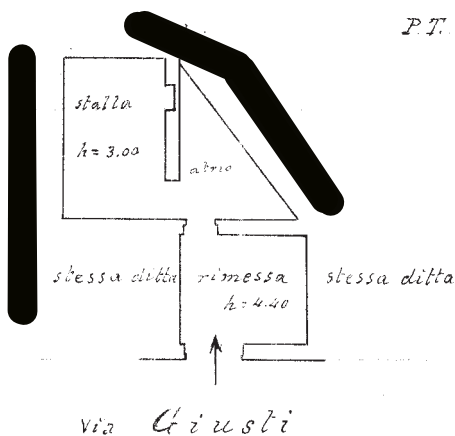

ORIENTAMENTO

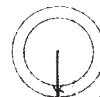

SCALA di 1: 200

Compilata da:

[REDACTED]

(Nome, nome e cognome del tecnico)
Iscritto all'Albo dei Geom.
della Provincia di Siracusa

Data 19/10/1940 XVIII

Firma [REDACTED]

Ultima planimetria in atti

Catasto dei Fabbricati - Situazione al 21/10/2017 - Comune di FLORIDIA (D636) - < Foglio: 25 - Particella: 3892 - Subalterno: 1 >
mapa 01
VIA GIUSEPPE GIUSTI n. 94 piano: T;



MINISTERO DELLE FINANZE
DIREZIONE GENERALE DEL CATASTO E DEI SERVIZI TECNICI ERARIALI

ACCERTAMENTO GENERALE DELLA PROPRIETA' IMMOBILIARE URBANA
(R. DECRETO LEGGE 13 APRILE 1939-XVII n. 652)

Planimetria degli immobili urbani denunciati con la Scheda N° 24.972.955

Comune Floridia
Via Giusti 96

Ditta [REDACTED]

^m Segnare cognome, nome, paternità del solo primo intestatario

ACCERTAMENTO GENERALE DELLA
PROPRIETA' IMMOBILIARE URBANA
(R. D. L. 13 aprile 1939-XVII, n. 652)

COMUNE

di

Talloncino di riscontro
DELLA
SCHEDA NUMERO
24972955

AVVERTENZA: Il presente
talloncino deve essere incollato a
cura del dichiarante sulla plani-
metria (riproduttore la unità im-
mobiliare denunciata con la pre-
sente scheda) da presentare al
seno dell'articolo 7 del R. D. L.
13 aprile 1939-XVII, n. 652.

Scheda n. 24.972.955
Foglio n. 25
Num. di mappa 1497
Subalterno 2

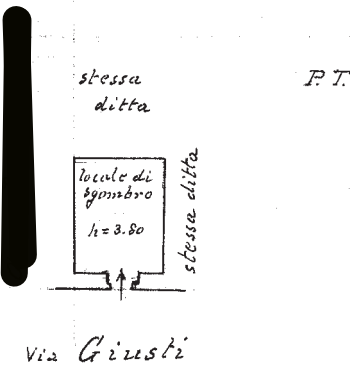

1681187

ORIENTAMENTO

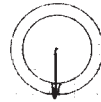

SCALA di 1:200

Compilata da:

[REDACTED]
(cognome, nome e cognome del tecnico)

Iscritto all'Albo dei Geometri
della Provincia di Siracusa

Data 19/10/940 - XVIII

Firma: [REDACTED]

Ultima planimetria in atti

Catasto dei Fabbricati - Situazione al 21/10/2017 - Comune di FLORIDIA (D636) - < Foglio: 25 - Particella: 3892 - Subalterno: 2 >
mapa 01
VIA GIUSEPPE GIUSTI n. 96 piano: T;



MINISTERO DELLE FINANZE
DIREZIONE GENERALE DEL CATASTO E DEI SERVIZI TECNICI EFARIALI
ACCERTAMENTO GENERALE DELLA PROPRIETA' IMMOBILIARE URBANA
(R. DECRETO LEGGE 13 APRILE 1939 XVII N° 652)

Planimetria degli immobili urbani denunciati con la Scheda N° 4098847
Comune Floridia Ditta " [REDACTED] "
Via Archimede 122

^m Segnare cognome, nome, paternità del solo primo intestatario

ACCERTAMENTO GENERALE DELLA PROPRIETA' IMMOBILIARE URBANA
(R.D.L. 13 aprile 1939-XVII, n. 652)

COMUNE

di

Talloncino di riscontro
DELLA
SCHEDA NUMERO

4098847

AVVERTENZA: Il presente talloncino deve essere incollato a cura del dichiarante sulla planimetria (riproducendo le unità immobiliari denunciate con la presente scheda) da presentare ai sensi dell'articolo 7 del R. D. L. 13 aprile 1939-XVII, n. 652.

Scheda n. 1201
Foglio n. 27
Num. di mappa 228
Subalterno

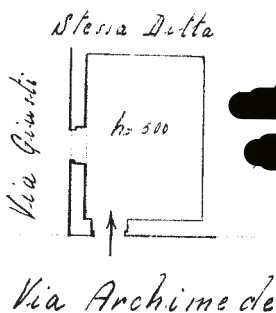

1605062

ORIENTAMENTO



SCALA di 1:200

Compilata da:

[REDACTED] (cognome e nome del tecnico)

Iscritto all'Albo de-l. Geom.

della Provincia di

Data 19.2.94 Firma: [REDACTED]

Catasto dei Fabbricati - Situazione al 21/10/2017 - Comune di FLORIDIA (D636) - < Foglio: 25 - Particella: 3892 - Subalterno: 3 >
mapa 01
VIA ARCHIMEDE n. 122 piano: T;

Ultima planimetria in atti

**Agenzia del Territorio
CATASTO FABBRICATI
Ufficio Provinciale di
Siracusa**

Dichiarazione protocollo n. SR0153272 del 03/09/2010

Planimetria di u.i.u. in Comune di Floridia

Via Archimede

civ. 146

Identificativi Catastali:

Sezione:
Foglio: 25
Particella: 3892
Subalterno: 4

Compilata da:

██████████████████
Iscritto all'albo:
Geometri

Prov. Siracusa

N. 1264

Scheda n. 1 Scala 1:200

PIANO TERRA

H = 3.40

via Archimede 146

via Giusti

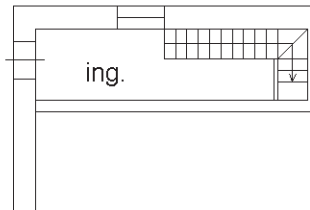

PIANO PRIMO

H = 3.00

via Archimede

via Giusti

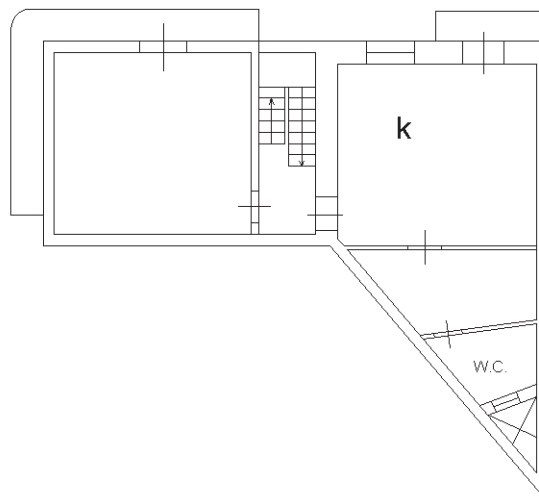

PIANO SECONDO

Hm = 3.00

via Archimede

via Giusti

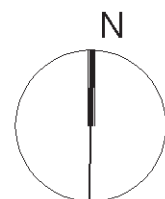
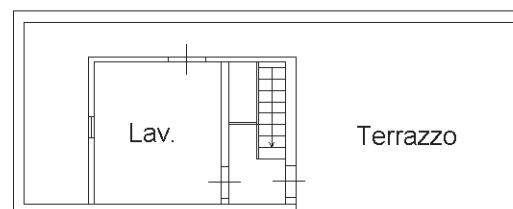

Ultima planimetria in atti

