

RELAZIONE DI CONSULENZA TECNICA D'UFFICIO

CHIARIMENTI

**IN MERITO AI RILIEVI EVIDENZIATI DAL CUSTODE, AVV. BORDONE,
CIRCA L'ESISTENZA DI ULTERIORE FORMALITA' PREGIUDIZIEVOLE
SULL'IMMOBILE SITO A FLORIDIA IN VIA ARCHIMEDE N° 146**

Tribunale: di Siracusa
Sezione: Civile
Ruolo generale n°: 178/2012
Giudice istruttore: Dott.ssa CULTRERA Concita

Causa promossa da:
Attore principale:

Convenuta:

Oggetto: ESECUZIONE IMMOBILIARE

ALLEGATO 2
RILIEVO PLANIMETRICO

TRIBUNALE CIVILE DI SIRACUSA
PROCEDURA ESECUTIVA IMMOBILIARE N° 178/2012 - C.T.U. ARCH. GARRO LUCA

APPARTAMENTO SITO IN FLORIDIA - VIA ARCHIMEDE N° 146 ANGOLO VIA GIUSTI
IN CATASTO FABBRICATI FOGLIO 25, P.LLA 3892, SUB 4

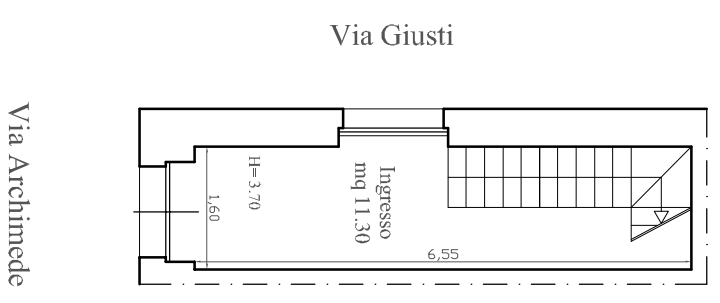

PIANTA PIANO TERRA

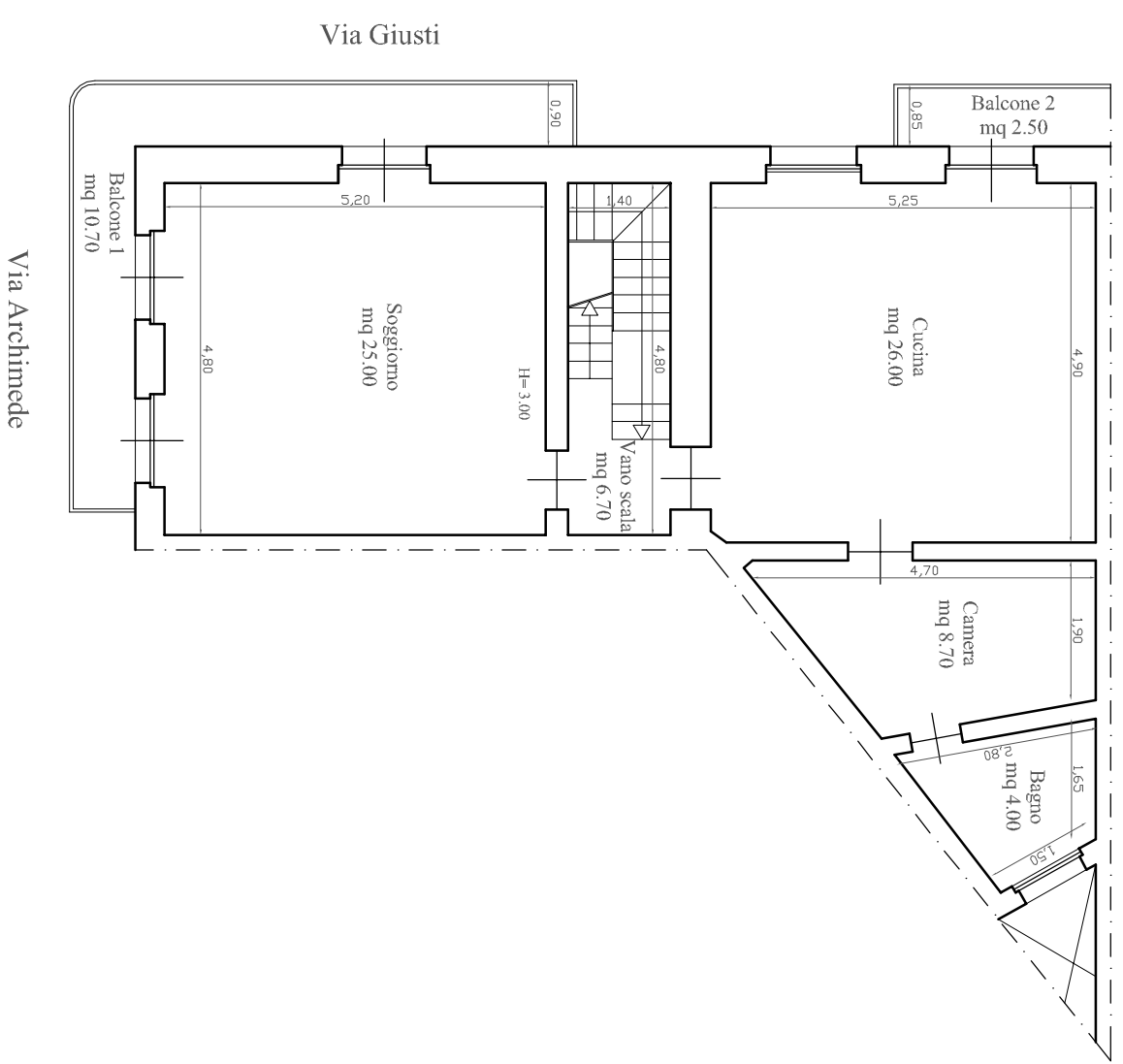

PIANTA PIANO PRIMO

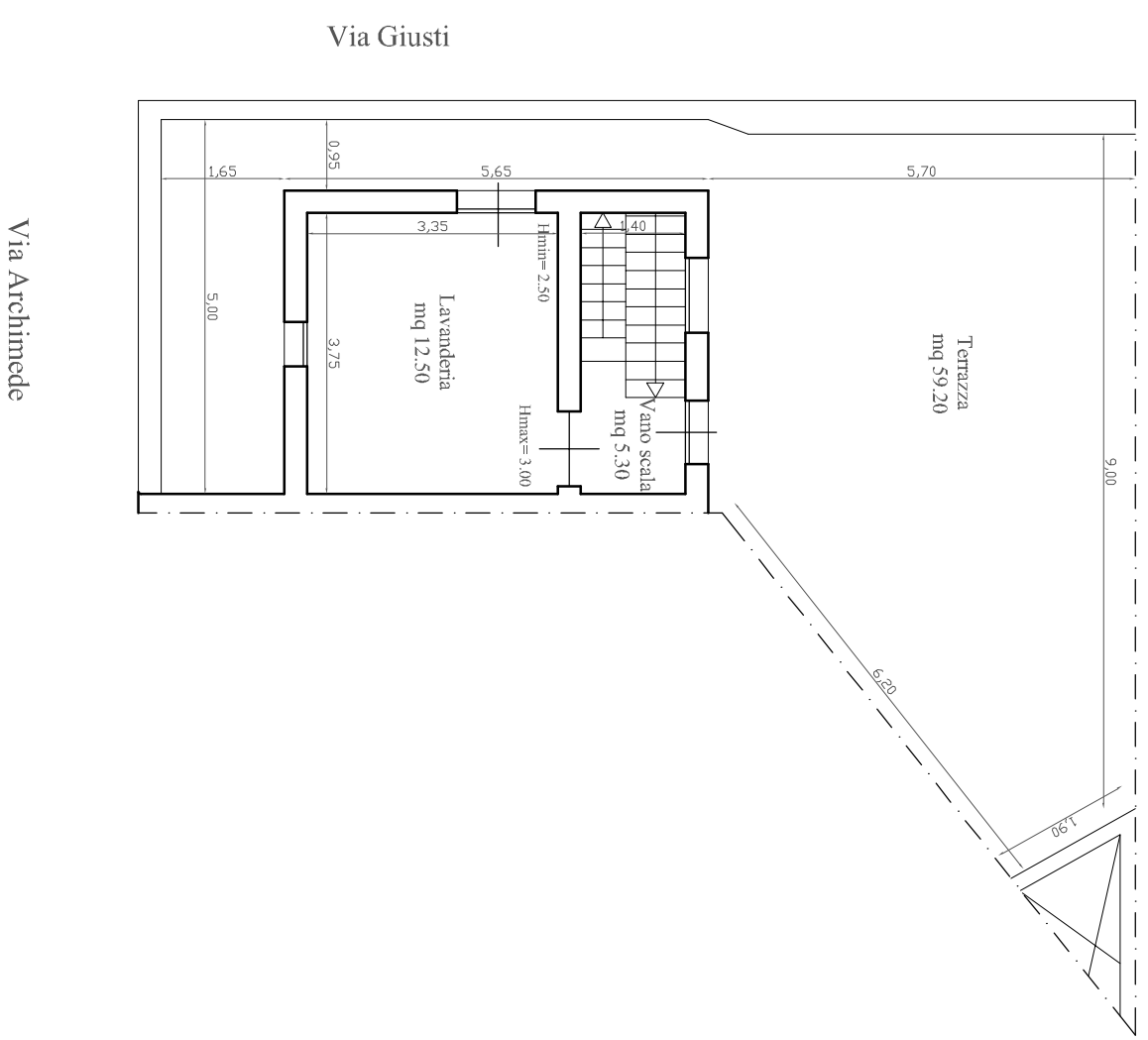

PIANTA PIANO SECONDO