



N=-52800

E=66400

1 Particella: 589

Comune: (RN) RIMINI
Foglio: 75
Scala originale: 1:2000
Dimensione cornice: 534.000 x 378.000 metProtocollo pratica T368496/2023
26-Ott-2023 19:1:10

3519
MOD. AN (CEU)
LIRE 750
114

MINISTERO DELLE FINANZE
DIREZIONE GENERALE DEL CATASTO E DEI SS.TT.EE.
CATASTO EDILIZIO URBANO (RDL 13-4-1938, n. 852)



MODULARIO
F. 75 rev. 04/95

Planimetria di u.i.u. in Comune di RIMINI via PASCOLI civ. 67.....

QUADRO DIMOSTRATIVO PER LA SUDDIVISIONE IN SUBALTERNI

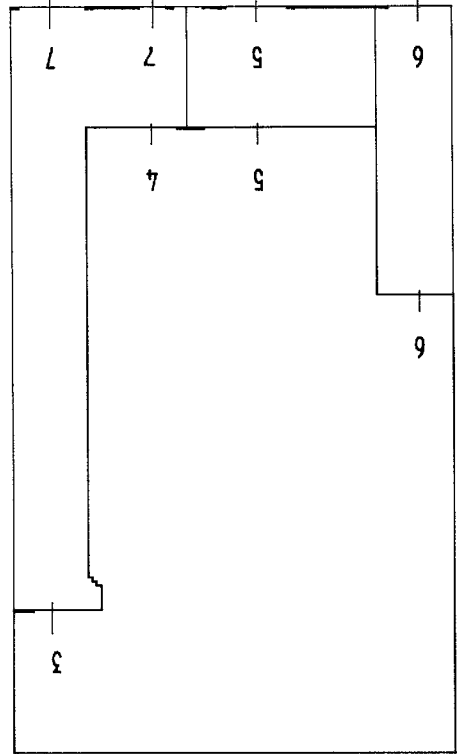

- Ultima planimetria in atti
- LEGENDA:
- SB 1 SUPPRESSO
 - SB 2 SUPPRESSO
 - SB 3 GARAGE AL P.T.
 - SB 4 UFFICI A/P. T.1+2+3+4
 - SB 5 NEGOZIO AL P.T.
 - SB 6 NEGOZIO AL P.T.
 - SB 7 R.C.A.C. (CORTE COMUNE)
 - AI SUB 3 E SUB 4

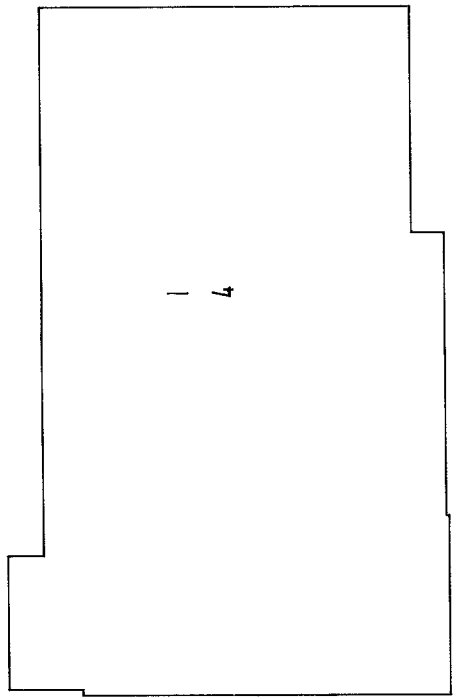

PIANO PRIMO

PIANO TERRA CON CORTE ANNESSA

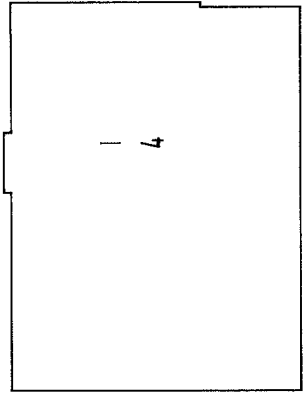

PIANO SECONDO

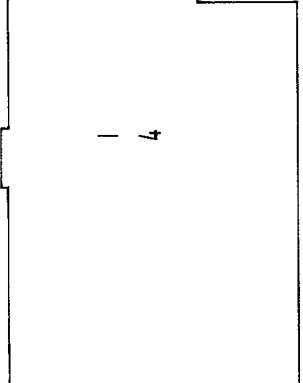

PIANO TERZO

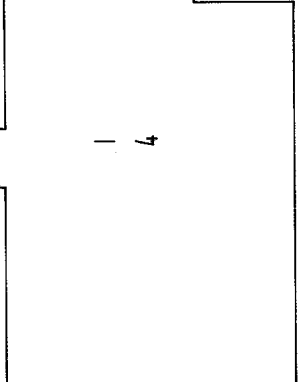

PIANO QUARTO (ATTICO)

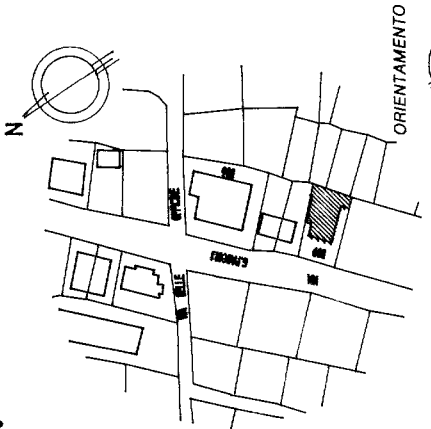

ORIENTAMENTO

SCALA DI 1: 200

18 NOV 1995
RISERVATO ALL'UFFICIO

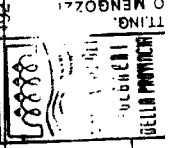

2101/0657/5

Complete del **ING. MENCIOZZI LEO**
(N. 100, Registro Professionisti)

iscritto all'albo degli **INGEGNERI**
della provincia di **RIMINI** n. **192**

F. 75 sub. **1** Firma **Leo Menciozzi**
n. **589** data **19/10/95**

Dichiarazione di N.C.
Denuncia di variazione

Identificativi catastali

Foglio 75 Particella 589 < Foglio 75 Particella 589 >

ACCERTAMENTO DELLA PROPRIETÀ IMMOBILIARE URBANA ELENCO DEI SUBALTERNI ASSEGNATI

Comune RIMINI	Sezione	Foglio 75	Particella 589	Tipo mappale	del:
------------------	---------	--------------	-------------------	--------------	------

Sub	UBICAZIONE via/piazza	n.civ	Piani	Scala	Int	DESCRIZIONE
						Immobile Soppresso
1						Immobile Soppresso
2						Immobile Soppresso
3	VIALE GIOVANNI PASCOLI	67	T			STALLE, SCUDERIE, RIMESSE E AUTORIMESSE
4	VIALE GIOVANNI PASCOLI	67	2-3 - T-1			UFFICI E STUDI PRIVATI
5	VIALE GIOVANNI PASCOLI	67	T			NEGOZI E BOTTEGHE
6	VIALE GIOVANNI PASCOLI	67	T			NEGOZI E BOTTEGHE
7	VIALE GIOVANNI PASCOLI	67	T			Bene comune non censibile

3519

MODULARIO
F. rig. rend. 487



MINISTERO DELLE FINANZE
DIPARTIMENTO DEL TERRITORIO
CATASTO EDILIZIO URBANO (RDL 13-4-1939, n. 652)

MOD. BN (CEU)

LIRE
500

110

Planimetria di u.i.u. in Comune RIMINI via PASCOLI ci. 67

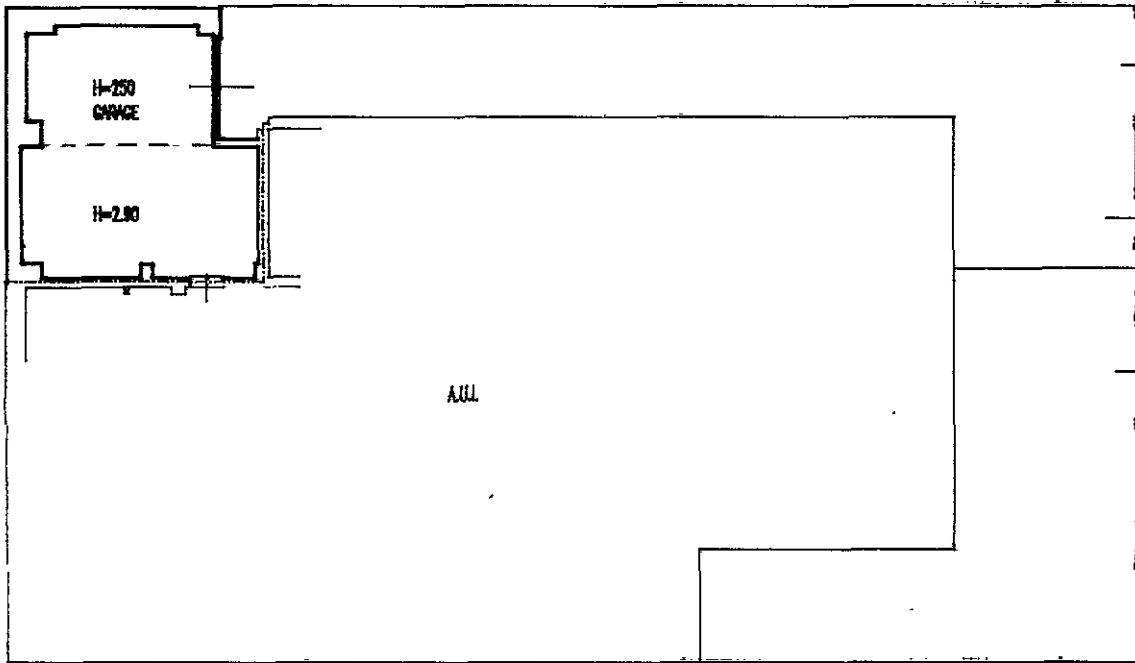

Marcia Piede Pubblico
Via GIOVANNI PASCOLI

PIANO TERRA

ORIENTAMENTO

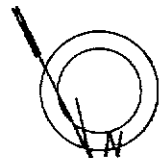

SCALA DI 200

2101/0657/1

Dichiarazione di N.C.
Ultima planimetria in atti
Denuncia di variazione

Compilata da Ing. Mengozzi Leo
(Titolo, cognome e nome)



Data presentazione: 18/11/1995 - Data: 27/10/2023 - n. T187382 - Richiedente: LRNSFN63T25H294G
Totale sheets: 1 - Formato di acquisizione: A4(210x297) - Formato stampa richiesto: A4(210x297)
F. 589 sub. 3
n. 589 sub. 3
data 19/10/95 Firma Leo Mengozzi

192 RISERVATO ALL'UFFICIO

Catasto dei Fabbricati - Situazione al 27/10/2023 - Comune di RIMINI(H294) - < Foglio 75 - Particella 589 - Subaltemo 3 >
VIALE GIOVANNI PASCOLI n. 67 Piano T

**Agenzia delle Entrate
CATASTO FABBRICATI**
Ufficio provinciale di
Rimini

Dichiarazione protocollo n. RN0033411 del 22/06/2021
Comune di Rimini
Viale Giovanni Pascoli

civ. 67

Identificativi Catastali:
Sezione:
Foglio: 75
Particella: 589
Subalterno: 4

Compilata da:
Giorgianni Giuseppe Paolo
Iscritto all'albo:
Geometri
Prov. Rimini
N. 1008

Scala 1:200

Planimetria
Schada 1:1

Ultima planimetria in atti

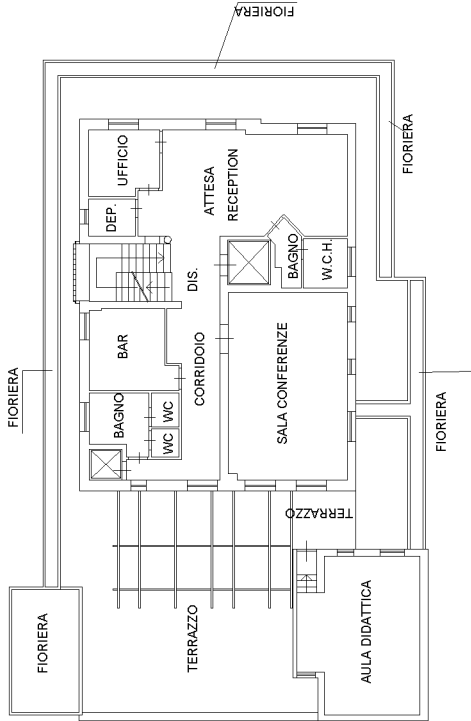

PIANO PRIMO
H:3.00

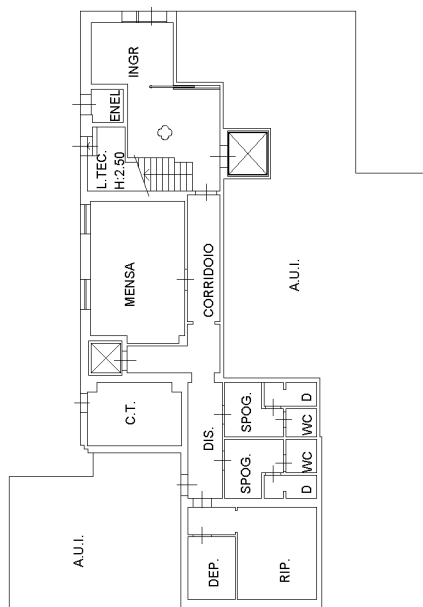

PIANO TERRA
H:3.00

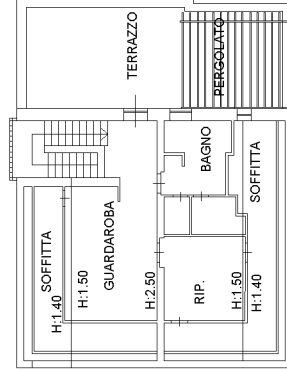

PIANO QUARTO
ATTICO

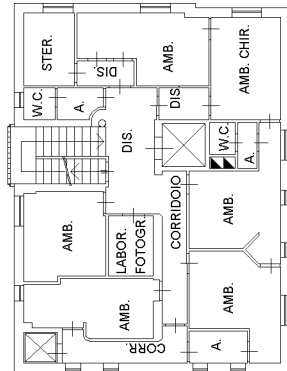

PIANO TERZO
H:3.00

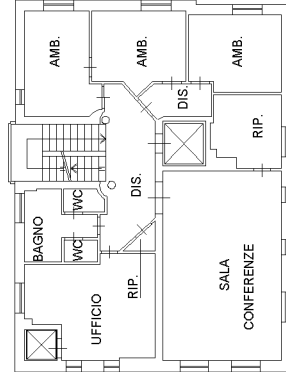

PIANO SECONDO
H:3.00

input 01