

# Allegato 1

## DOCUMENTAZIONE FOTOGRAFICA

Foligno, 16 ottobre 2021

Il Consulente Tecnico d'Ufficio  
Dott. Ing. Carlo Rossi

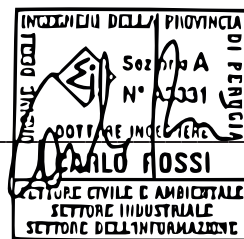

**Immobilie Sito in Viale Europa  
(Foglio 22 Particella 457 Sub. 4)**



Foto aerea individuazione dell'immobile



Foto aerea con sovrapposizione planimetria catastale

Studi8 Progettazione - Ing. Carlo Rossi

Via dei Molini, 8/C - Foligno

Perizia di Stima - Esecuzione Immobiliare n.134/2020

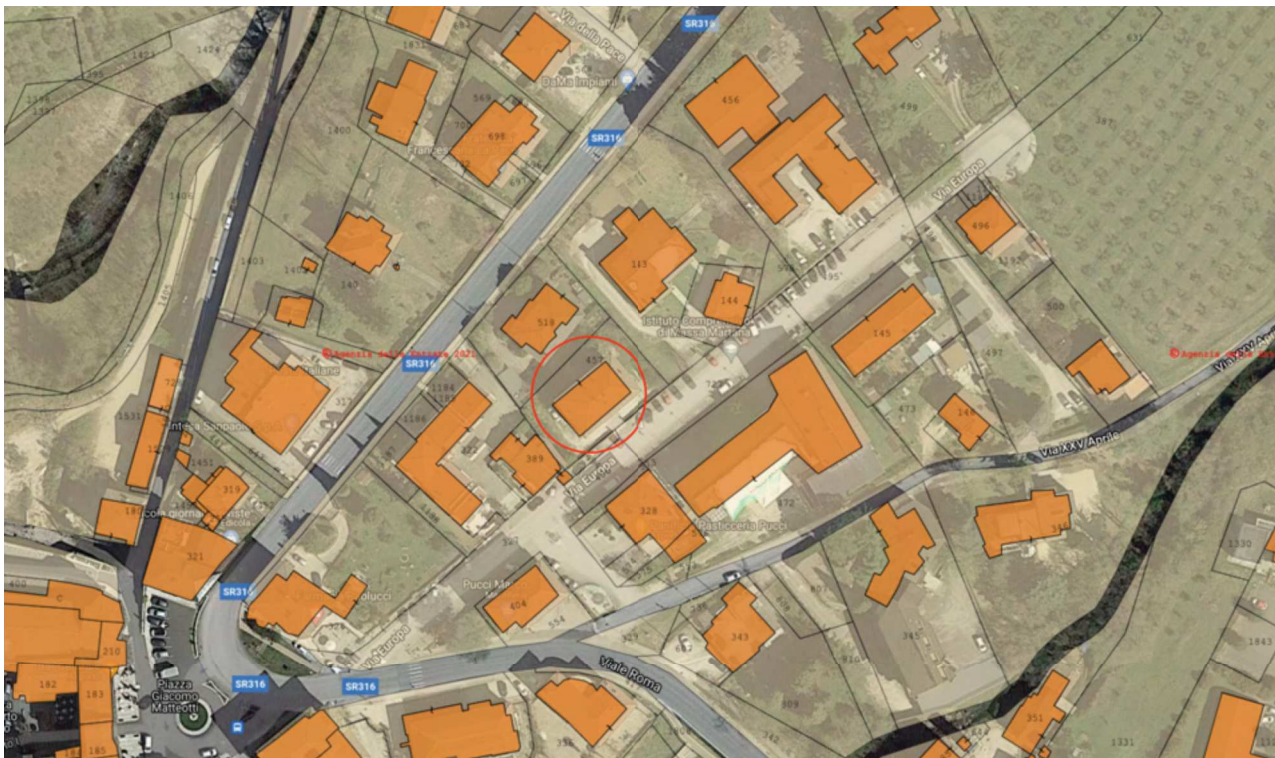

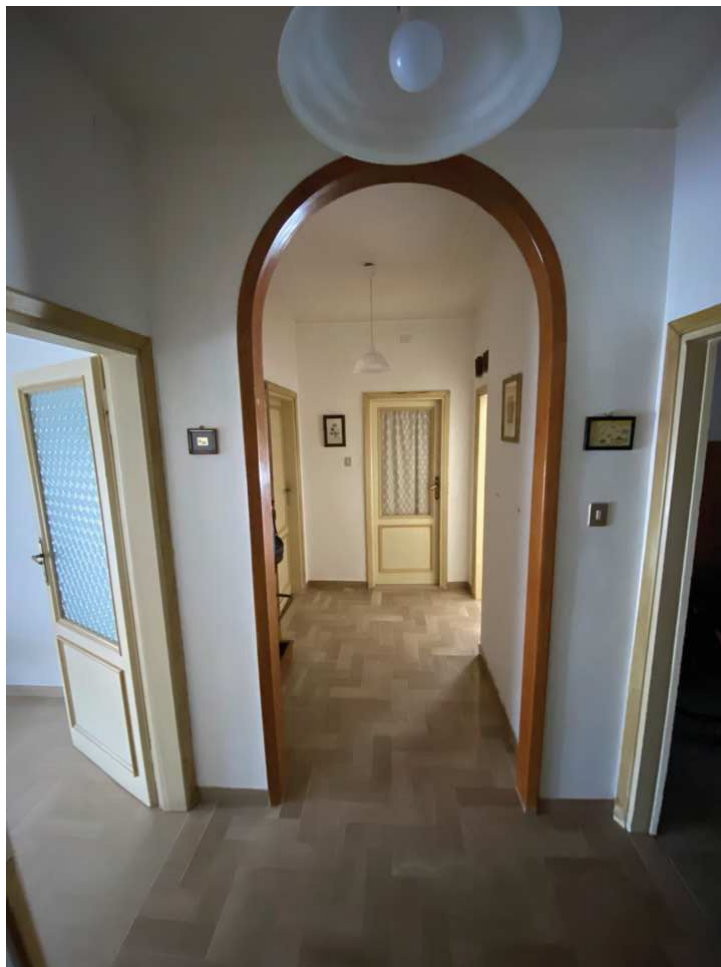

*Zona Ingresso Appartamento*







Salotto

Studi8 Progettazione - Ing. Carlo Rossi

Via dei Molini, 8/C - Foligno

Perizia di Stima - Esecuzione Immobiliare n.134/2020



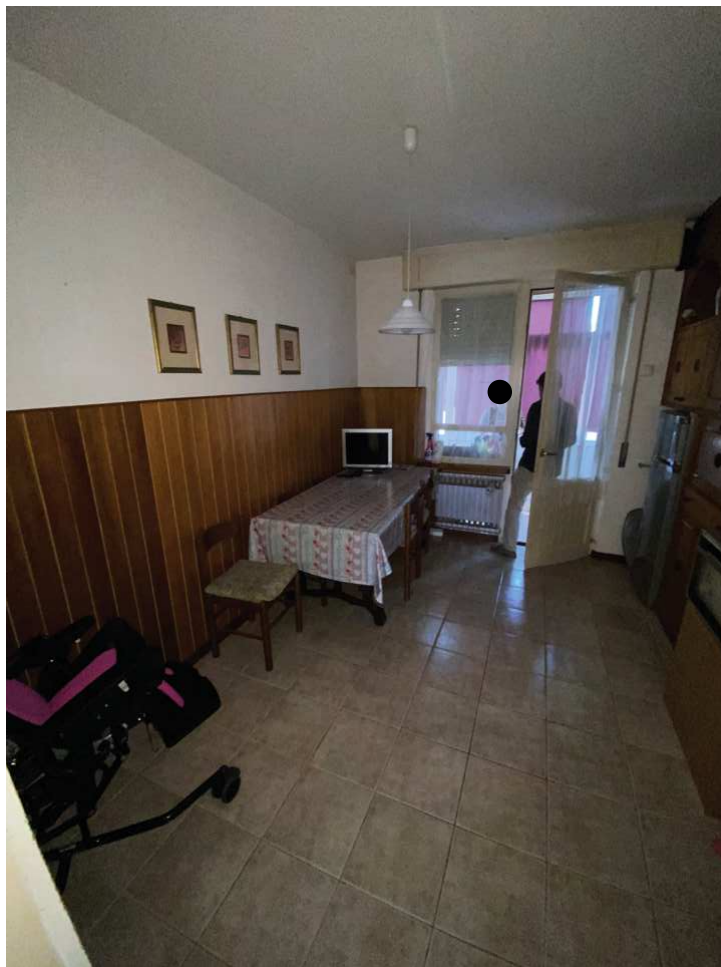

*Cucina*





Camera



Bagno





Terrazzo con Chiusura Condonata Adibito a Cucina

**Studi8 Progettazione - Ing. Carlo Rossi**

Via dei Molini, 8/C - Foligno

Perizia di Stima - Esecuzione Immobiliare n.134/2020



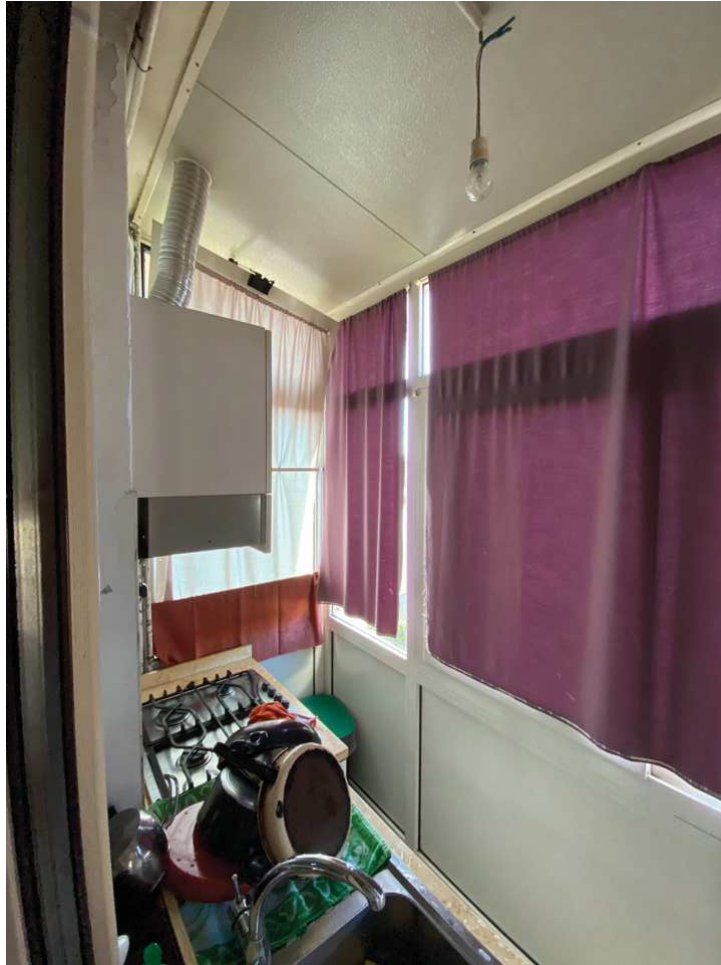

*Terrazzo con Chiusura Condonata Adibito a Cucina*

**Studi8 Progettazione - Ing. Carlo Rossi**

Via dei Molini, 8/C - Foligno

Perizia di Stima - Esecuzione Immobiliare n.134/2020







Fondo Piano Terra

Studi8 Progettazione - Ing. Carlo Rossi

Via dei Molini, 8/C - Foligno

Perizia di Stima - Esecuzione Immobiliare n.134/2020





Fondo Piano Terra

---

**Studi8 Progettazione - Ing. Carlo Rossi**

Via dei Molini, 8/C - Foligno

Perizia di Stima - Esecuzione Immobiliare n.134/2020

---

