



N=25000

Comune: TODI Foglio: 4
 Scala originale: 1:2000 Dimensione cornice: 534.000 x 378.000 metri
 9-Set-2021 12:32:40 Prot. n. T188445/2021

E=-40700

I Particella: 560

Firmato Da: CIRINEI ROBERTO Enesso Da: ARUBAPEC S.P.A. NG CA 3 Serial#: 628e629da629d0729f4646dc6a246cf1



Agenzia del Territorio
CATASTO FABBRICATI
Ufficio Provinciale di
Perugia

ELABORATO PLANIMETRICO	
Compilato da:	Bicini Raimondo
Iscritto all'albo:	Architetti
Prov. Perugia	N. 462

Comune di Todi	Protocollo n. PG0409983 del 01/12/2010
Sezione: Foglio: 4 Particella: 560	Tipo Mappale n. del
Dimostrazione grafica dei subalterni	Scala 1 : 500

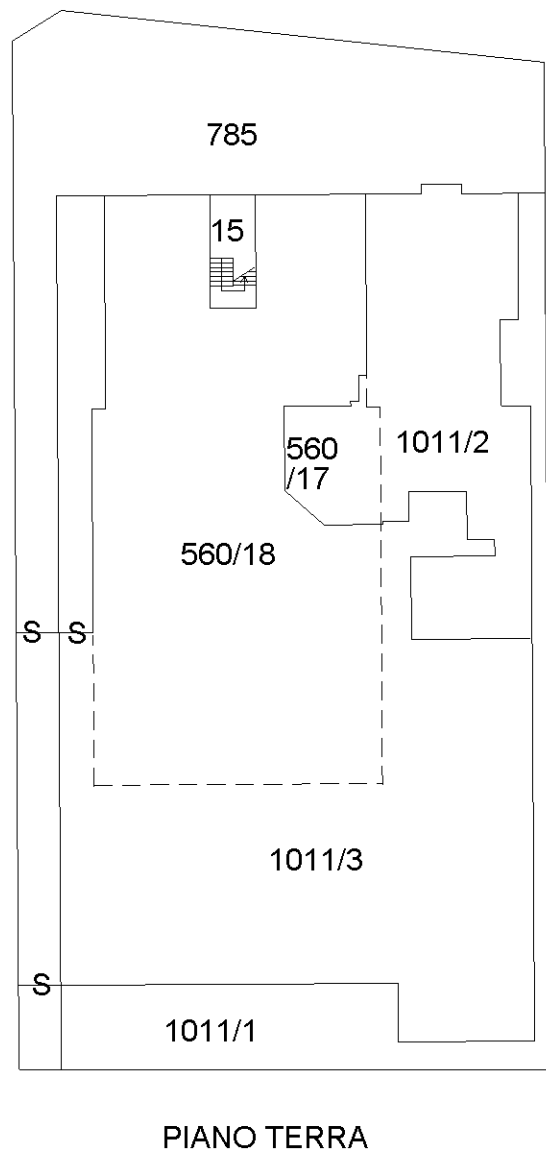
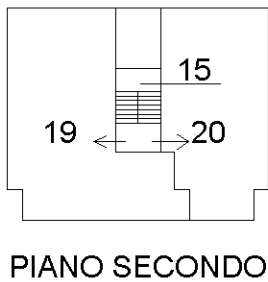
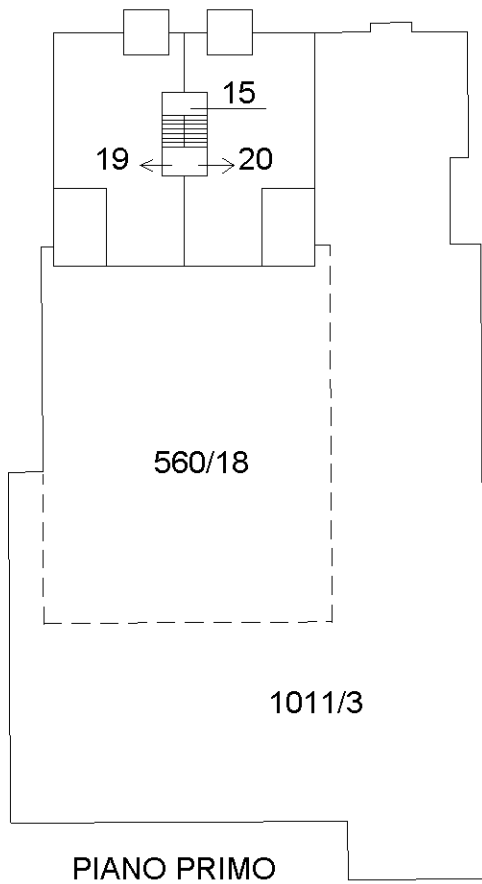

Ultima planimetria in atti



Agenzia delle Entrate
CATASTO FABBRICATI
Ufficio provinciale di
Perugia

Dichiarazione protocollo n. PG0043841 del 14/04/2017
Planimetria di u.i.u. in Comune di Todi
Viale Tiberina

Scheda 1 - Scala 1:200

Identificativi Catastali:
Sezione: 4
Foglio: 4
Particella: 785
Subalterno:

Compilata da:
Bicini Raimondo
Iscritto all'albo:
Architetti
Prov. Perugia
N. 462

civ. 201/C

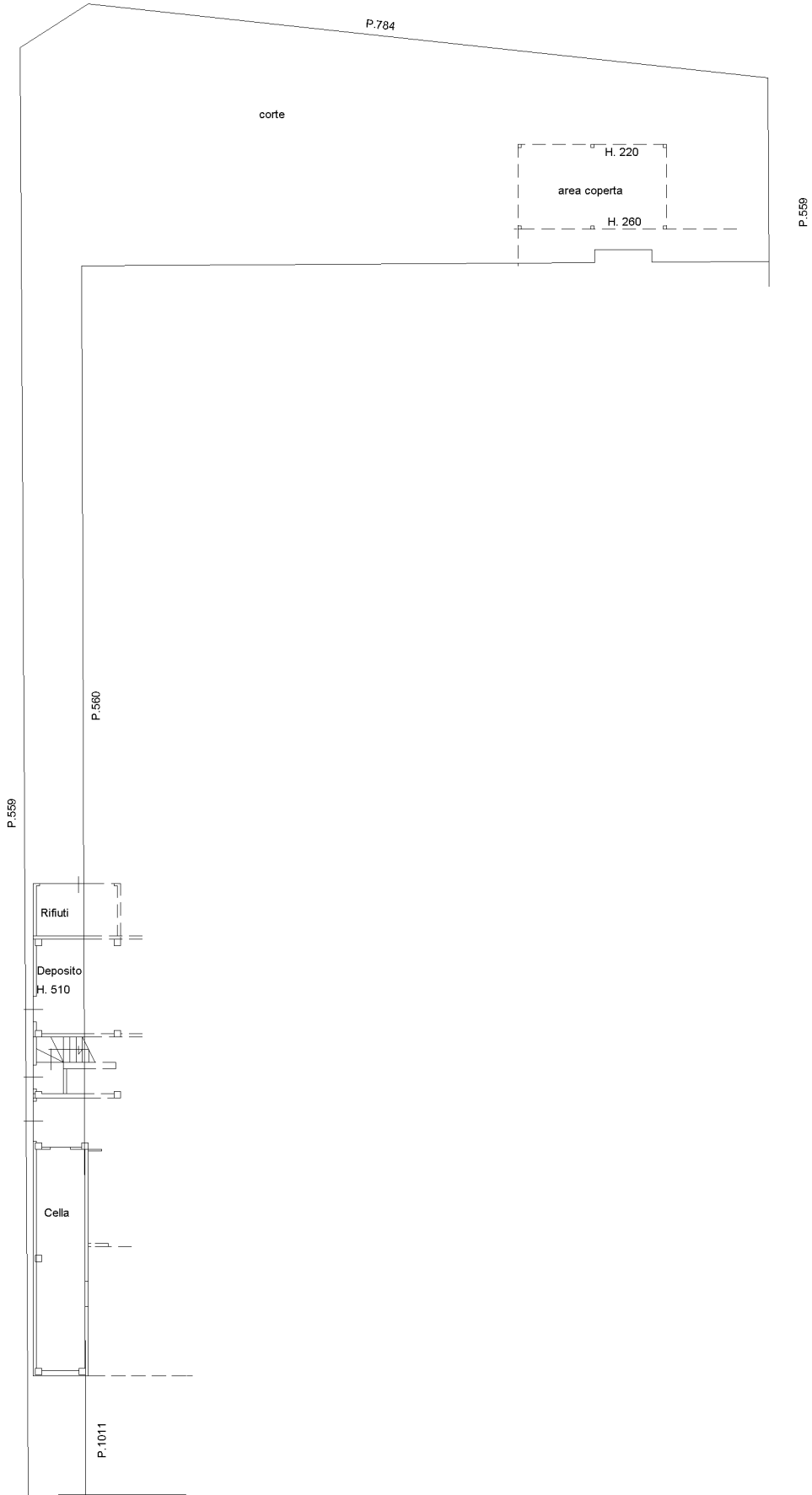

N.

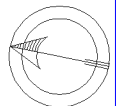

Ultima planimetria in atti

Data: 28/06/2022 - n. T186230 - Richiedente: CRNRRT68E08F492J PIANO TERRA
Totale schede: 1 - Formato di acquisizione: A3(297x420) - Formato stampa richiesto: A4(210x297)

invari 01

Catasto dei Fabbricati - Situazione al 28/06/2022 - Comune di TODI (L.188) - < Foglio 4 - Particella 785 - Subalterno -

Firmato D:\1018\1018\PROBENI\0046630\00046630\ARUBAPEC S.P.A. NG CA 3 Serial#: 628e629da629d0729f4646dc6a246c1

Compilata da:
Bicini Raimondo
Iscritto all'albo:
Architetti
Prov. Perugia N. 462

Identificativi Catastali:
Sezione: 4
Foglio: 4
Particella: 560
Subalterno: 18

Dichiarazione protocollo n. PG0409963 del 01/12/2010
Planimetria di u.i.u. in Comune di Todi
Strada Tiberina
civ. 201/C

Agenzia del Territorio
CATASTO FABBRICATI
Ufficio provinciale di
Perugia

Scala 1: 200

Scheda 1

Particella 560 sub. 18
Particella 1011 sub. 3

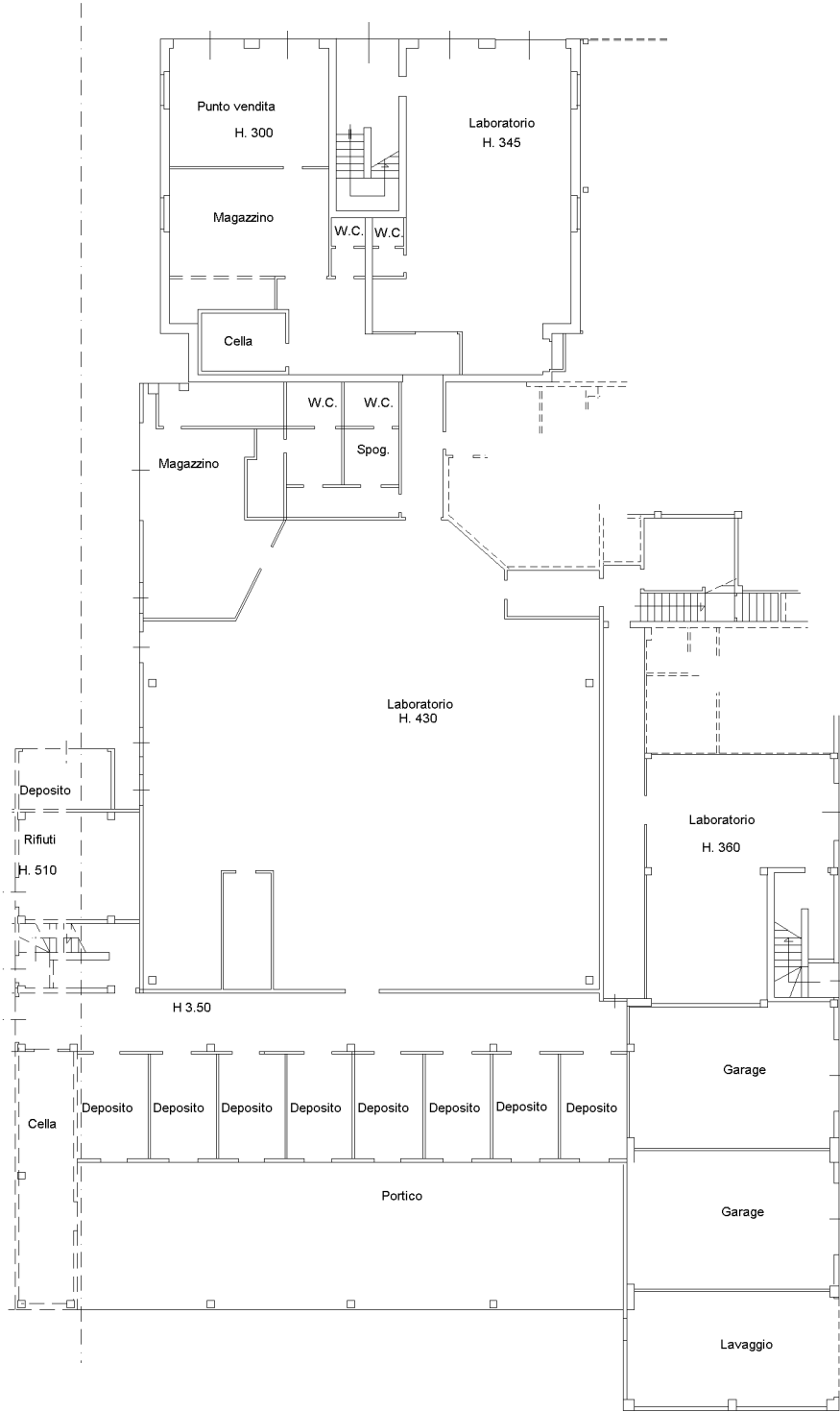

invariato

Catasto dei Fabbricati - Situazione al 21/01/2022 - Comune di TODI (L.188) - < Foglio 4 - Particella 560 - Subalterno 18 > - Uiu graffiata
Firmato DISTRUTTORE FABBRICATI ERASMO DIAMANTOBAPEC S.P.A. NG CA 3 Serial#: 628e629da629d0729f464646c6a246c1

N.



Ultima planimetria in atti

Data: 21/01/2022 - n. T343084 - Richiedente: CRNRRT68E08F492J PIANO TERRA
Totale schede: 2 - Formato di acquisizione: A3(297x420) - Formato stampa richiesto: A4(210x297)

**Agenzia del Territorio
CATASTO FABBRICATI**
Ufficio provinciale di
Perugia

Dichiarazione protocollo n. PG0409963 del 01/12/2010
Planimetria di u.i.v. in Comune di Todi
Strada Tiberina civ. 201/C

Identificativi Catastali:
Sezione: 4
Foglio: 560
Particella: 18
Subalterno: 18

Compilata da:
Bicini Ramondo
Iscritto all'albo:
Architetti
Prov. Perugia N. 462

Scheda 2-2
Scala 1: 200

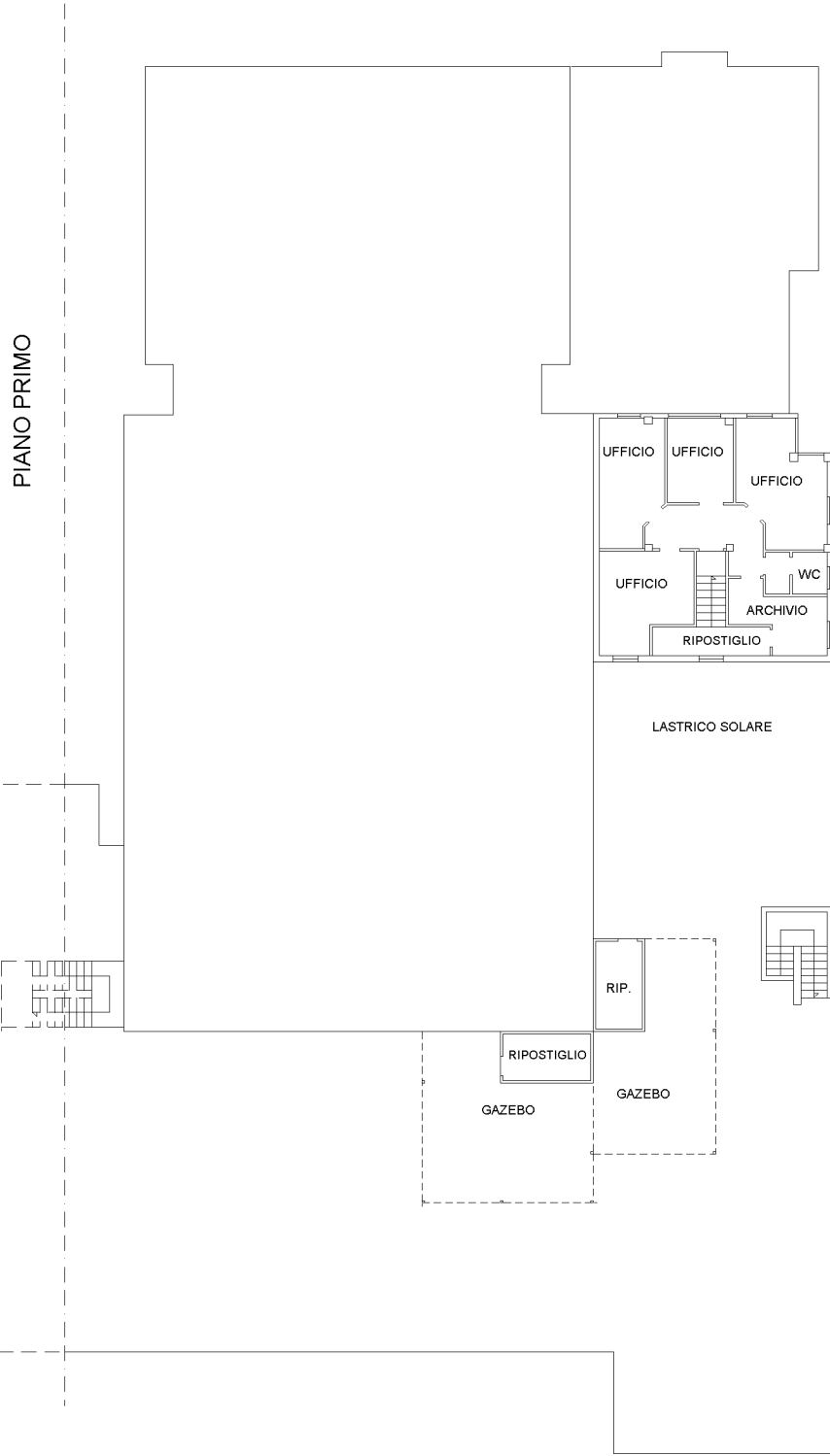

PIANO PRIMO

N.

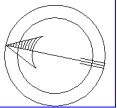

**Agenzia delle Entrate
CATASTO FABBRICATI
Ufficio Provinciale di
Perugia**

Dichiarazione protocollo n. PG0040157 del 12/03/2015

Planimetria di u.i.u. in Comune di Todì

Via Tiberina

civ. 201/C

Identificativi Catastali:

Sezione:

Foglio: 4

Particella: 560

Subalterno: 17

Compilata da:

Bicini Raimondo

Iscritto all'albo:

Architetti

Prov. Perugia

N. 00462

Scheda n. 1

Scala 1:200

Particella 560 sub. 17
Particella 1011 sub. 2

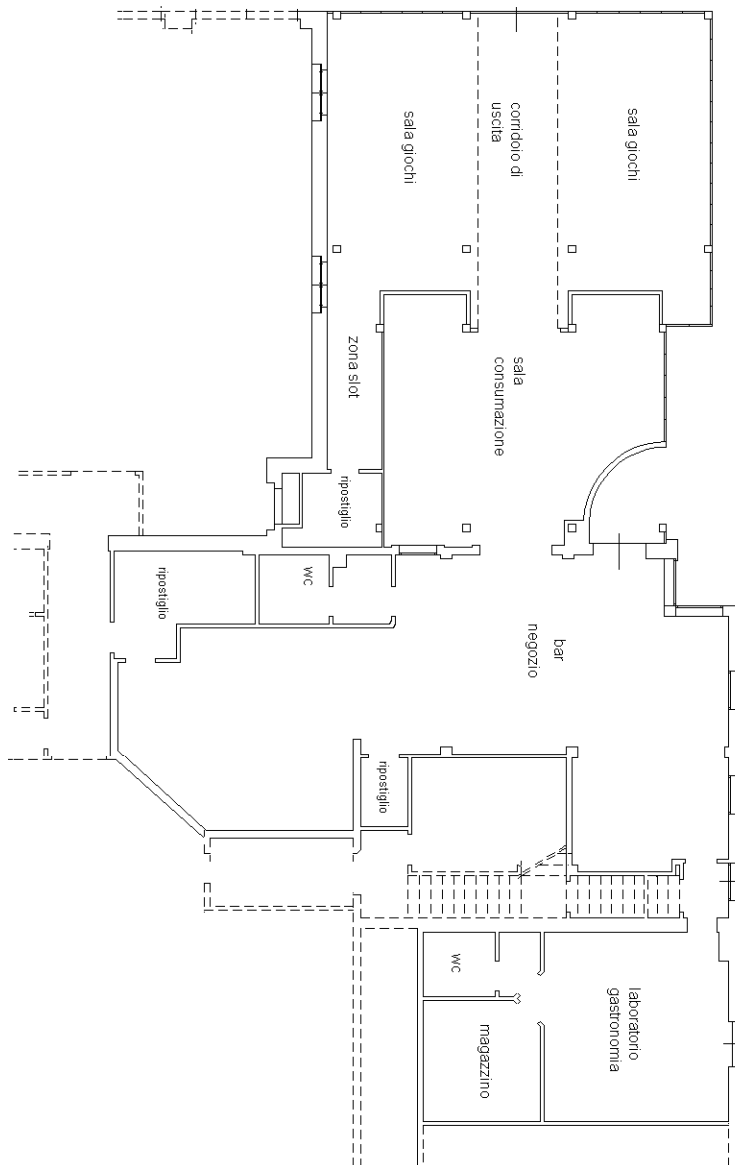

PIANO TERRA



Ultima planimetria in atti





CALCOLO SUPERFICI NETTE DELLO STATO DI FATTO

LOTTO "1" UNICO

Catasto Fabbricati: al foglio 04, particella 560 subalterno 17 graffata con 1011 subalterno 2 e particella 785 – categoria D/8 Comuni: Todi Viale Tiberina n. 201/C Piano T

VANI PRINCIPALI		ACCESSORI DIRETTI		ACCESSORI INDIRETTI		DIPENDENZE ESCLUSIVE		PERTINENZE SCOPERTE ESCLUSIVE	
Descrizione	mq.	Descrizione	mq.	Descrizione	mq.	Descrizione	mq.	Descrizione	mq.
(camere, cucina, stanze, ecc.)		(bagni, wc, corridoi, ecc.)		(Acce.ri compl.ri cantine soffitte, lavanderie e simili)		(balconi, terrazzi, portici)		(giardino, cortile, piscina, tennis, parcheggio, posti auto)	
Sala	132,25	Ripostiglio	2,76						
Consumazione e sala giochi						Gazebo piano terra	27,90		
Bar tavola calda	88,80	Bagno wc.	6,16						
		Ripostiglio	9,70						
		Ripostiglio	4,38						
Totale	221,05	Totale	23,00	Totale	0,00	Totale	27,90	Totale	0,00

VIA CASALE N° 71 • MONTEFALCO • 06036
CELL.347-3901173 MAIL ROBERTO.CIRINEI68@GMAIL.COM