

MOD. AN (CEU)

LIRE 300



MINISTERO DELLE FINANZE
DIPARTIMENTO DEL TERRITORIO
CATASTO EDILIZIO URBANO (RDL 13-4-1939, n. 662)

Planimetria di u.i.u. in Comune di SAL.SOMMAGGIORE.I. via MARCONI.

civ. 15

ALLEGATO 1

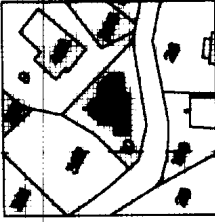

PIANIFICAZIONE URBANA

* Scala originale non disponibile. *

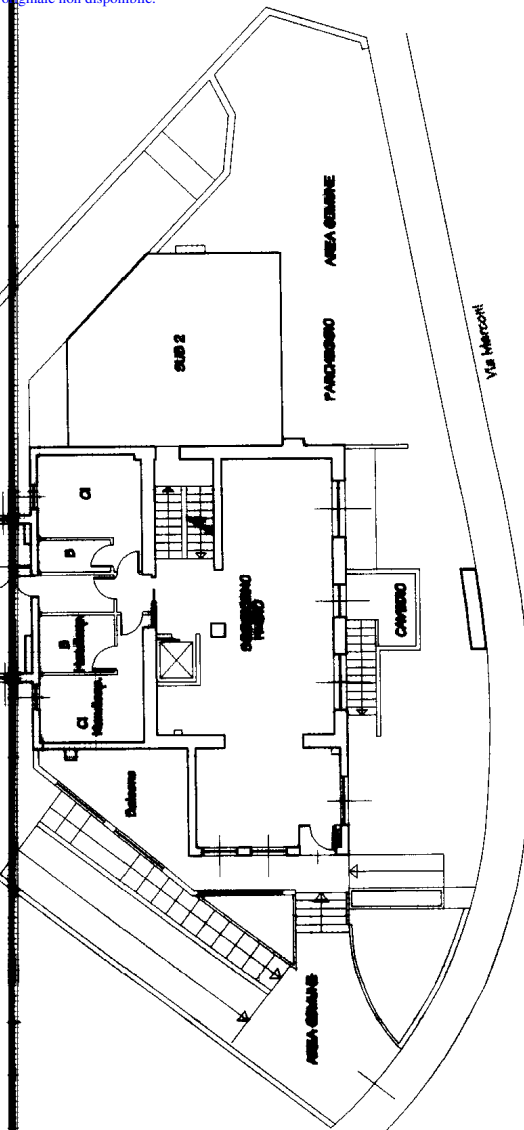
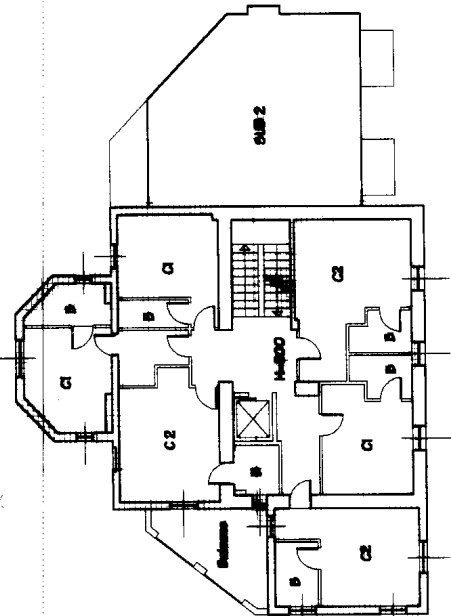

Piano Ristrutturato

C1 = Classe originaria
C2 = Classe attuale

ORIENTAMENTO



SCALA DI 1:200

RISERVATO ALL'UFFICIO



Completata da **GEOMETRA**
(Titolo, cognome e nome)
BOCCA GIOVANNI
iscritto all'albo dei **GEOMETRI**
della provincia di **PARMA**
n. **108**
data **20/02/2001** Firma **Caspani**

Dichiarazione di N.C.
Denuncia di variazione
Identificativi catastali
F. **35**
n. **10** sub. **3**

62524
- 2 APR. 2001

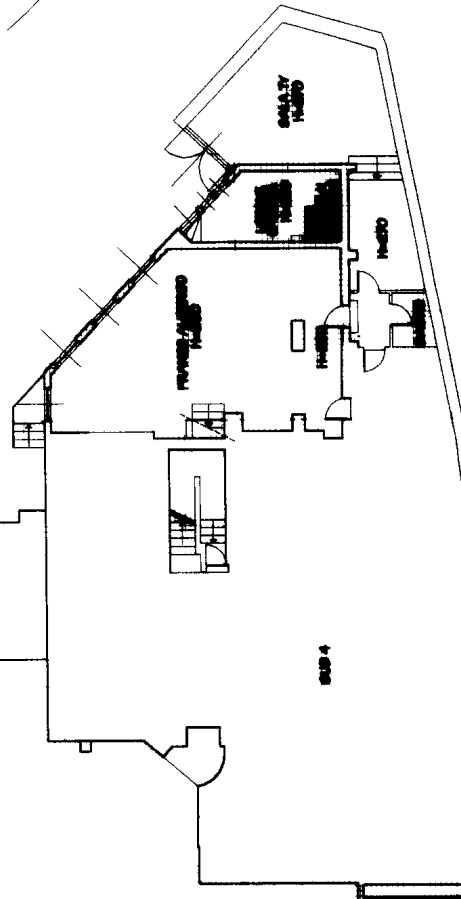

MOD. AN (CEU)
LIRE 300

MINISTERO DELLE FINANZE
DIPARTIMENTO DEL TERRITORIO
CATASTO EDILIZIO URBANO (RDL 13-4-1939, n. 652)



MODULINO
F. 19 - 1991 - 004

Planimetria di u.i.u. in Comune di SALSOMAGGIORE T. via MARCONI civ. 15

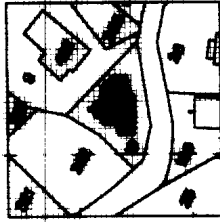

PIANIMETRIA URBANA
P. MARCONI 15 T. S.

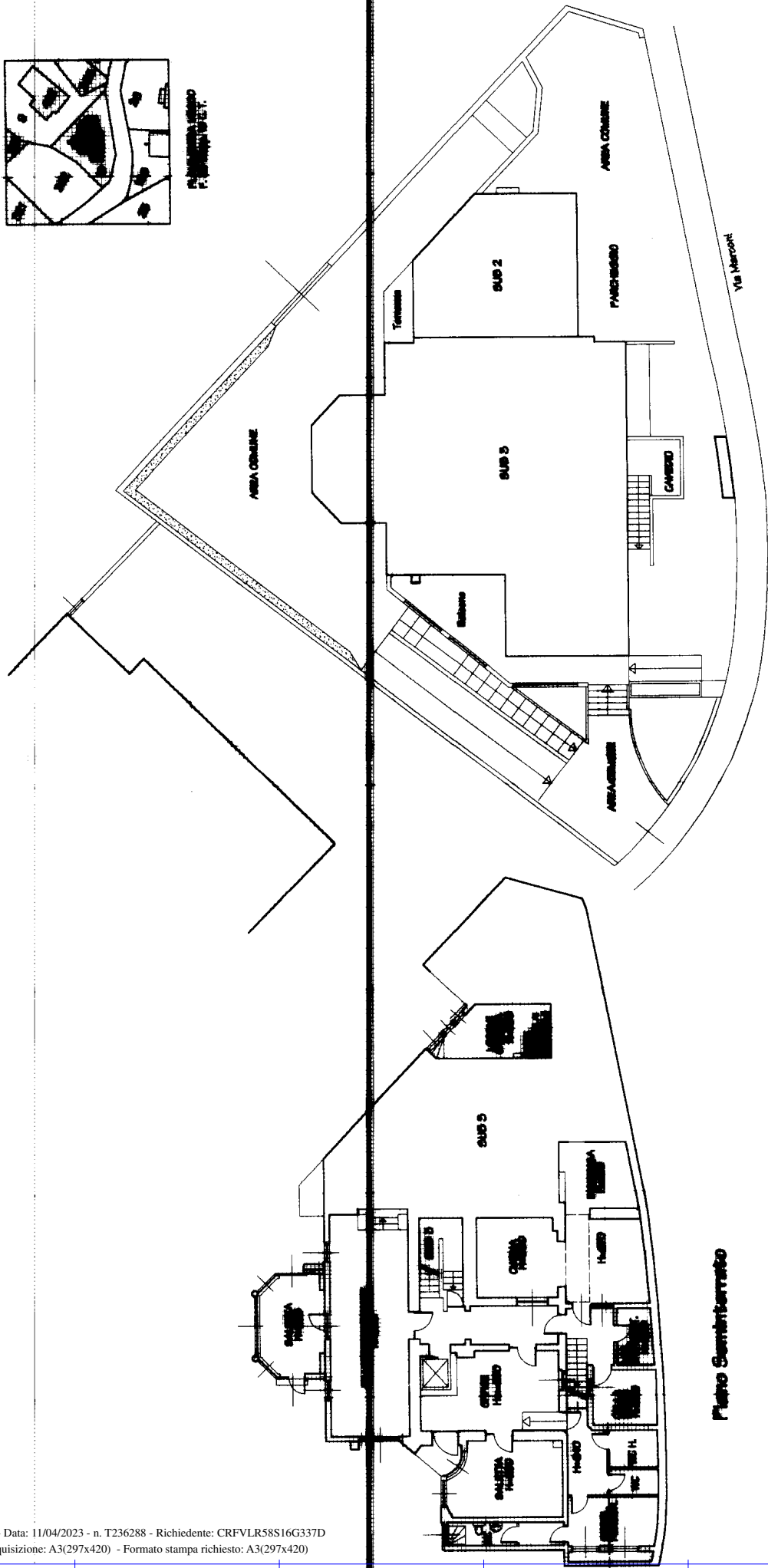

ORIENTAMENTO



SCALA DI 1:200

RESERVATO ALL'UFFICIO

62524

2 APR 2001



Completata dal **GEOMETRA**
(titolo, cognome e nome)
DOCCA GIOVANNI
Iscritto all'albo de **GEOMETRI**
della provincia di **PARMA**
data **26.02.2001** Firma *DoCCA*

Dichiarazione di N.C.
Denuncia di variazione
Identificativi catastali
F. **25** data **01**
n. **10** sub. **4**

