

**Agenzia del Territorio  
CATASTO FABBRICATI**  
Ufficio provinciale di  
Cuneo

Dichiarazione protocollo n. CN0341089 del 05/10/2012  
Planimetria di u.i.u. in Comune di Ervie  
Via Provinciale Revello

civ. SNC

Identificativi Catastali:  
Sezione:  
Foglio: 18  
Particella: 1243  
Subalterno: 20

Ingegneri  
Prov. Torino  
N. 7807

Scheda 1-1  
Scala 1:200

Ultima planimetria in atti

Data: 21/11/2023 - n. T123633 - Richiedente: CPRRRT61E28F704T

Totale schede: 1 - Formato di acquisizione: A3(297x420) - Formato stampa richiesto: A4(210x297)

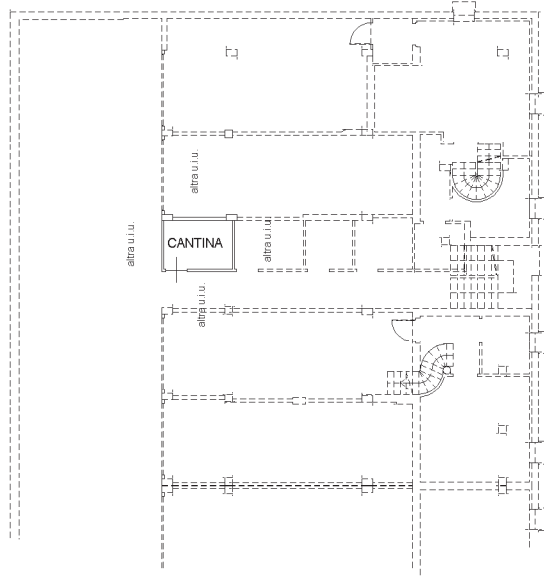

PIANTA PIANO INTERRATO  
H = 2,70 mt.

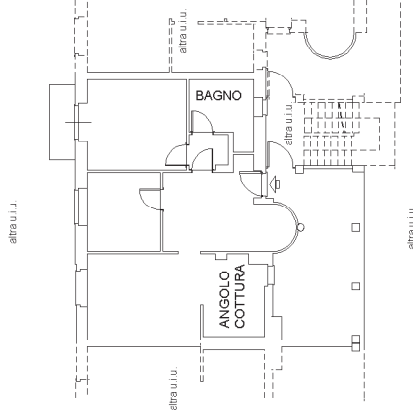

PIANTA PIANO PRIMO  
H = 2,70 mt.



**Agenzia del Territorio**  
**CATASTO FABBRICATI**  
**Ufficio Provinciale di**  
**Cuneo**

Dichiarazione protocollo n. CN0341089 del 05/10/2012

Planimetria di u.i.u. in Comune di Envie

Via Provinciale Revello

civ. SNC

Identificativi Catastali:

Sezione:

Foglio: 18

Particella: 1243

Subalterno: 10

Isritto all'albo:  
Ingegneri

Prov. Torino

N. 7807

Scheda n. 1

Scala 1:200

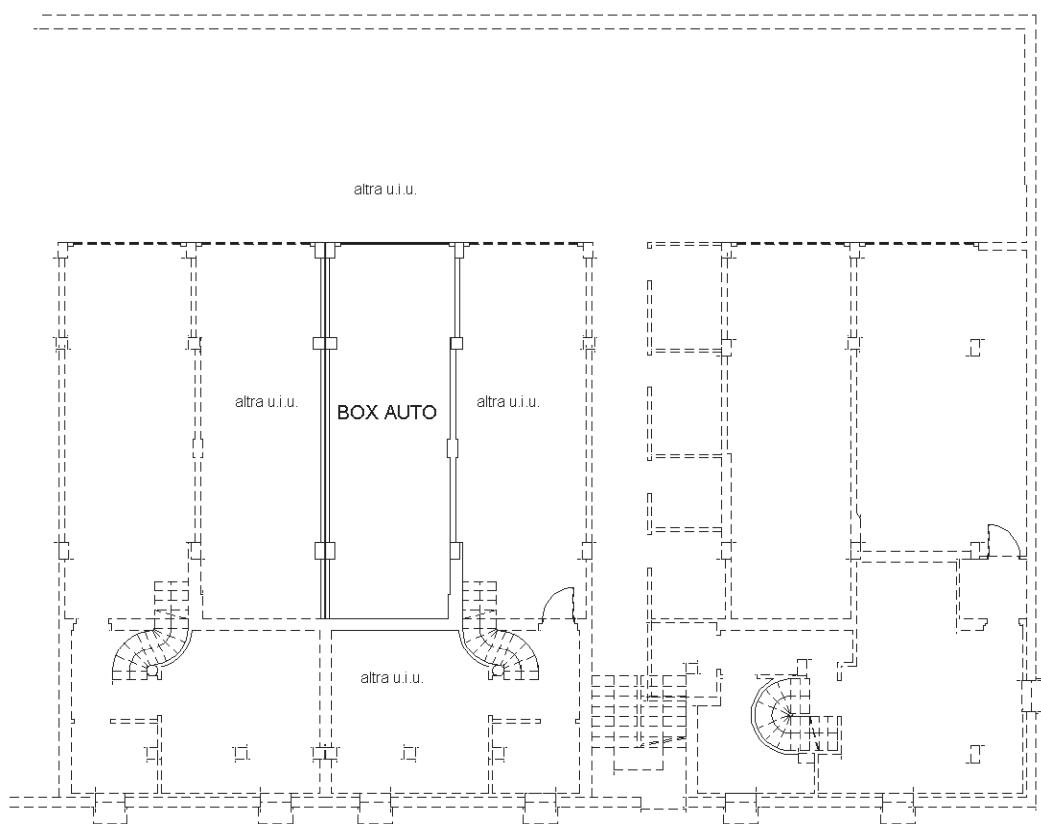

**PIANTA PIANO INTERRATO**  
**H = 2,70 mt.**



Catasto dei Fabbricati - Situazione al 21/11/2023 - Comune di ENVIE(D412) - < Foglio 18 - Particella 1243 - Subalterno 10 >  
VIA PROVINCIALE REVELLO n. SNC Piano S1