

**Agenzia del Territorio**  
**CATASTO FABBRICATI**  
Ufficio Provinciale di  
Parma

Dichiarazione protocollo n. PR0285759 del 15/11/2007

Planimetria di u.i.u. in Comune di Calestano

Localita' San Remigio

civ. 59/E

Identificativi Catastali:

Sezione:

Foglio: 19

Particella: 533

Subalterno: 7

Compilata da:  
Cavatorta Antonio

Iscritto all'albo:  
Geometri

Prov. Parma

N. 1214

Scheda n. 1

Scala 1:200

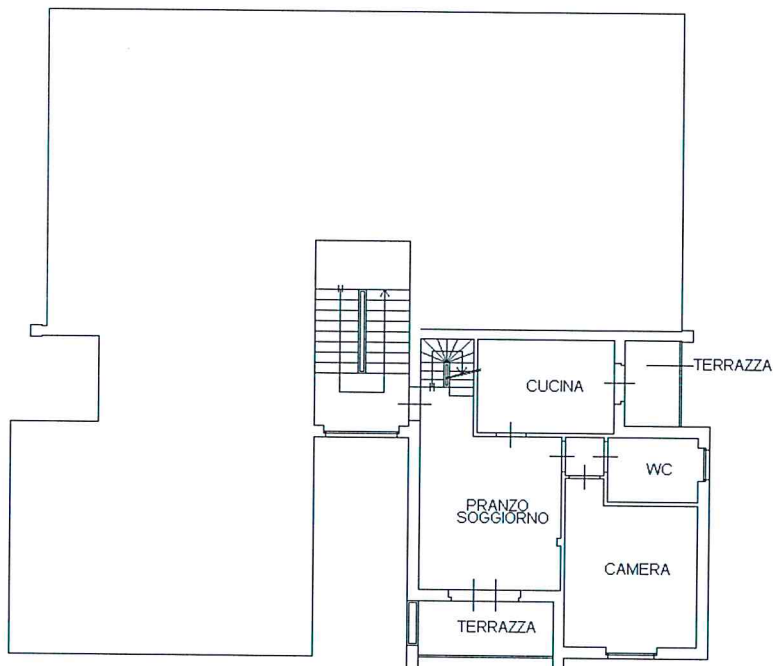

PIANO PRIMO

H: 2.70

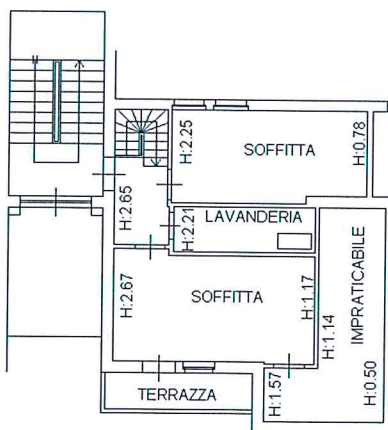

PIANO SECONDO

ORIENTAMENTO



SCALA 1:200

Catasto dei Fabbricati - Situazione al 23/11/2023 - Comune di CALESTANO(0408) - < Foglio 19 Particella 533 Subalterno 7 >  
VIA SAN REMIGIO n. 59/E Piano 1-2

**Agenzia del Territorio  
CATASTO FABBRICATI  
Ufficio Provinciale di  
Parma**

Dichiarazione protocollo n. 000017805 del 29/01/2002

Planimetria di u.i.u. in Comune di Calestano

Str. Com. Lesignano Palmia

civ.

Identificativi Catastali:

Sezione:

Foglio: 19

Particella: 533

Subalterno: 11

Compilata da:  
Zanlari Claudio

Iscritto all'albo:  
Architetti

Prov. Parma

N. 291

Scheda n. 1

Scala 1:200

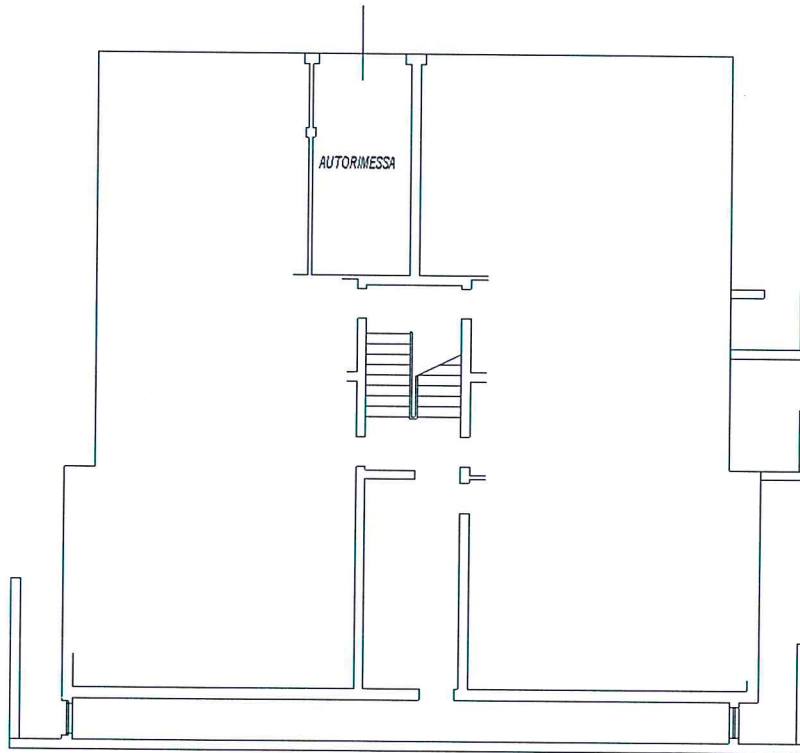

**PIANO SEMINTERRATO  
H 250**

N=78400

E=48700

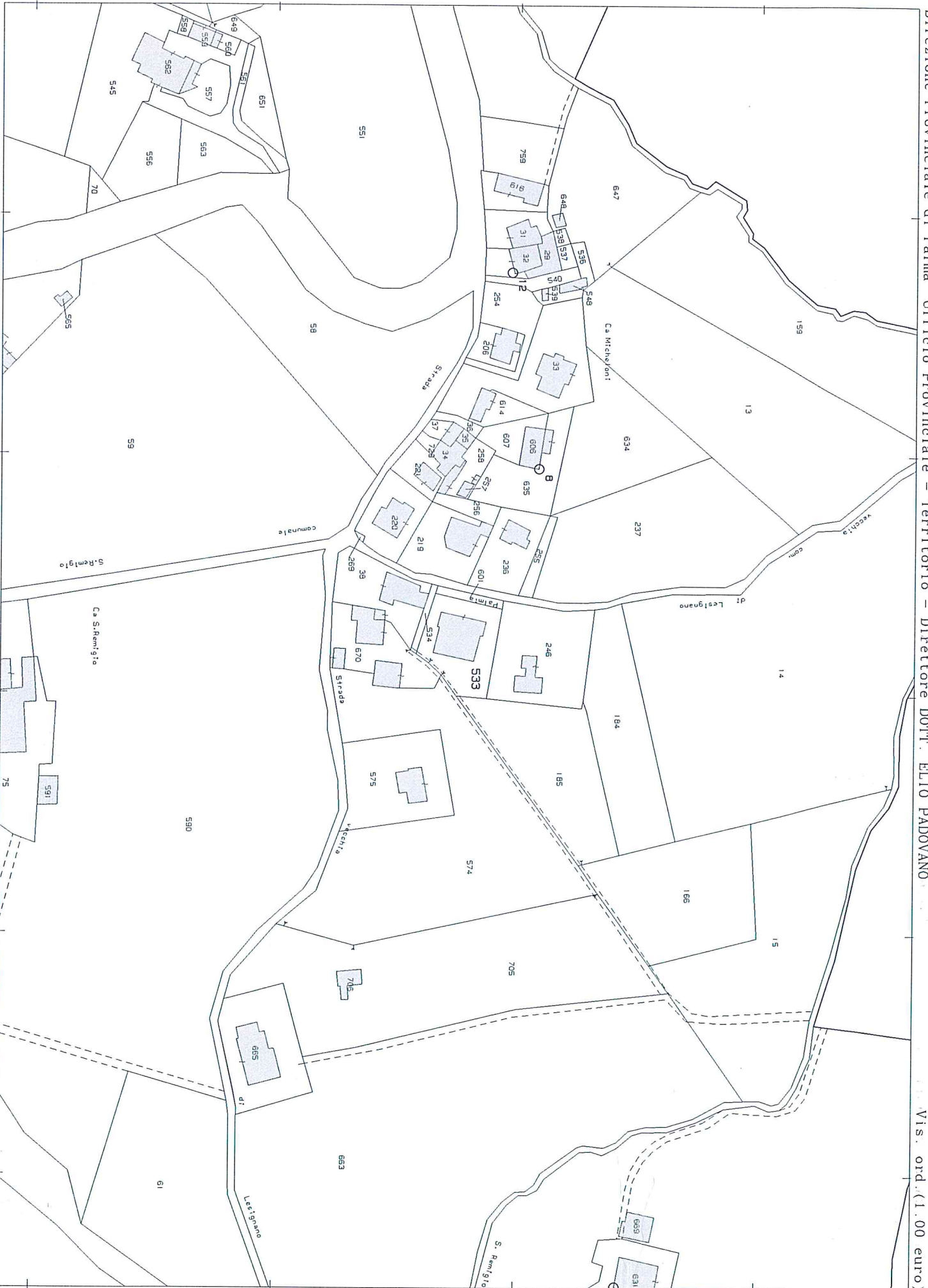

1 Particella: 533