

MOD. CAT. 1
E. 10. 0000. 487



MINISTERO DELLE FINANZE
DIREZIONE GENERALE DEL CATASTO E DEI SERVIZI TECNICI ERARIALI
NUOVO CATASTO EDILIZIO URBANO

MOD. II (Nuovo Catasto Edilizio Urbano)

Lire 50

Planimetria dell'immobile situato nel Comune di TRAVERSETOLO Via 4 NOVEMBRE, C.U. n.
Ditta

Allegata alla dichiarazione presentata all'Ufficio Tecnico Erariale di PARMA

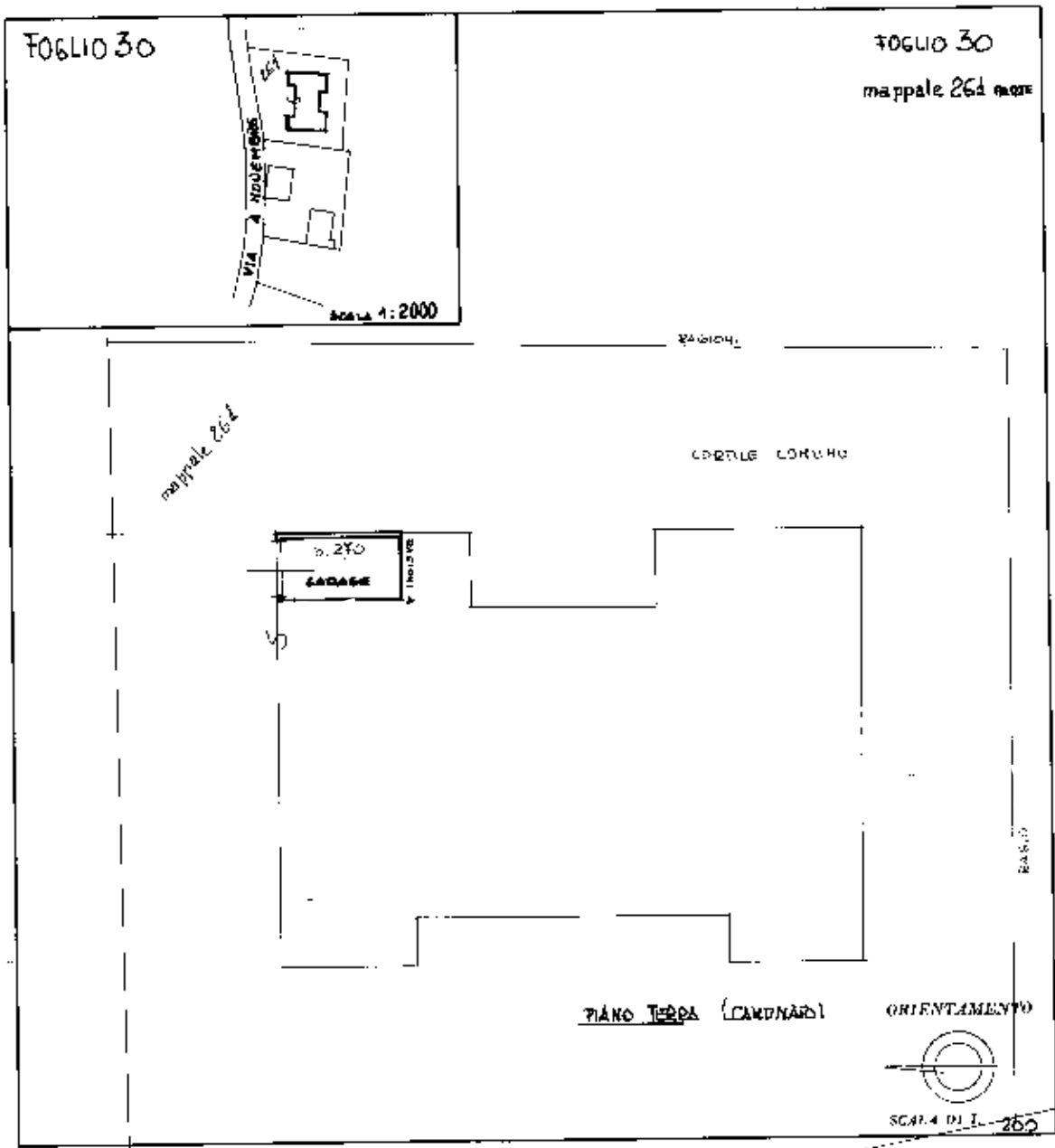

SPAZIO RISERVATO PER LE ANNOTAZIONI D'UFFICIO

DATA **31 GEN. 1983**

PROF. N° **167**

16

Completata dal Geom. GIOVANNI...
NONIARI
Iscritto all'Albo dei GEOMETRI
della Provincia di REGGIO EMILIA
nata 12 MARZO 1983
Firma [Signature]

167

Catasto dei Fabbricati - Situazione al 08/10/2022 - Comune di TRAVERSETOLO (L.346) - < Foglio 30 - Particella 261 - Subaltemo 16 >
VIA IV NOVEMBRE n. 7 Piano S1

Ultima planimetria in atti

N=76300

E=60500

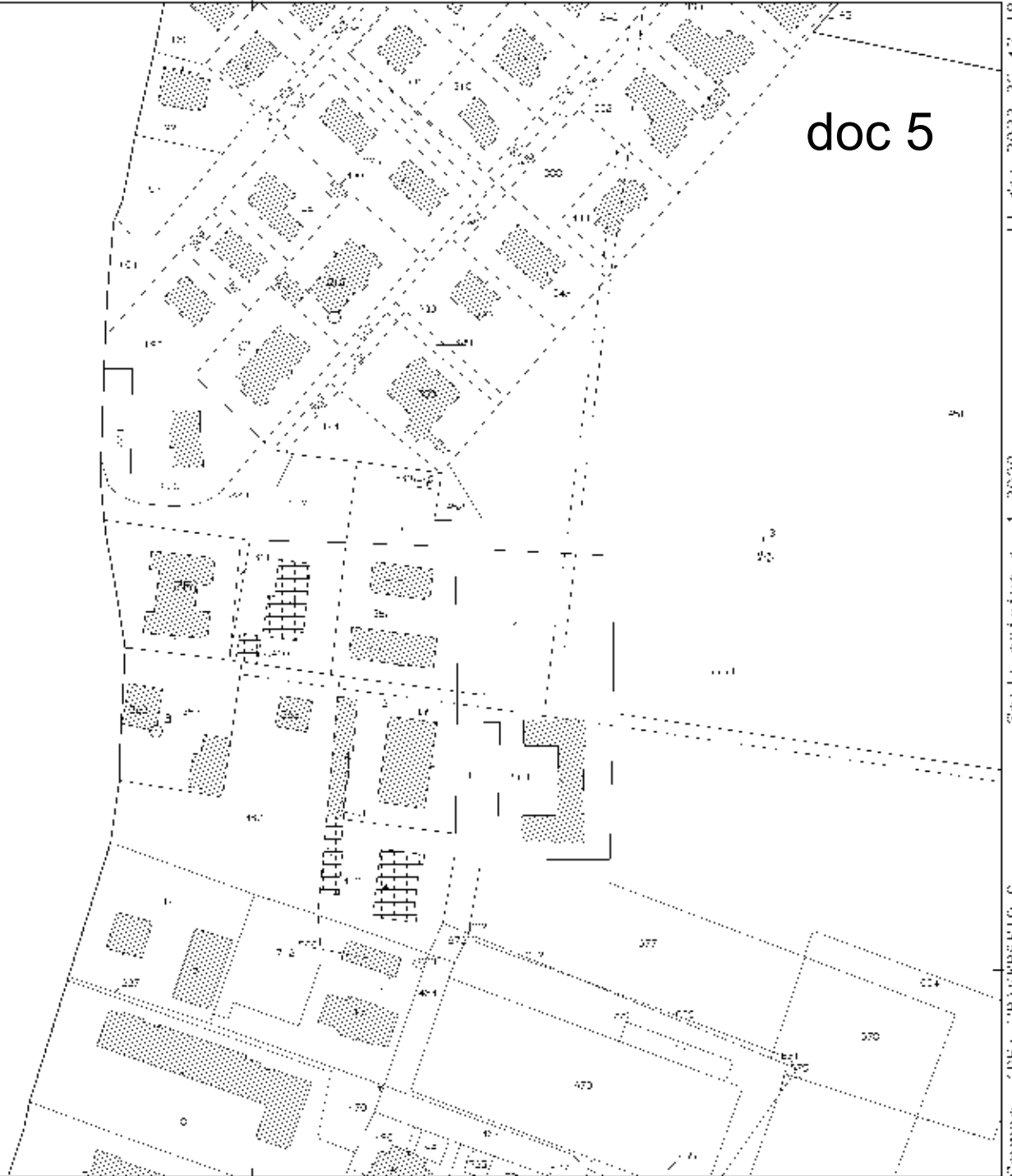

doc 5

Comune: PR: TRAVERSETO-C

Lot. n.: 40

Scala originale: 1:2000

Dimensione cartina: 554,000 x 578,000 micrometri

14-09-2023 20:47:18

pr: 46895/2023