

MODULARIO
3 - C.M. S.T. - 315

Mod. B (Nuovo Catasto Edilizio Urbano)

NUOVO CATASTO EDILIZIO URBANO

in data del 12/04/1988 n. 552

Planimetria dell'immobile situato nel Comune di SOVERE

Via S. Antonio 22

Ditta

propr. P

usufr.

Allegata alla dichiarazione presentata all'Ufficio Tecnico Comunale di BERGAMO

Per ampliamento divisione e fusione
del fog. 8 mapp. 2962 e prot. 790-791-
792-793 del 24.5.77 assume il nuovo
identificativo Prot. sub. b
T.M. n° 1567/88 *1516/88*

COMUNE DI SOVERE
ESTRATTO DI MAPPA 1:2000
Fog. 8
Mapp. 2962
Ha 00.05.95

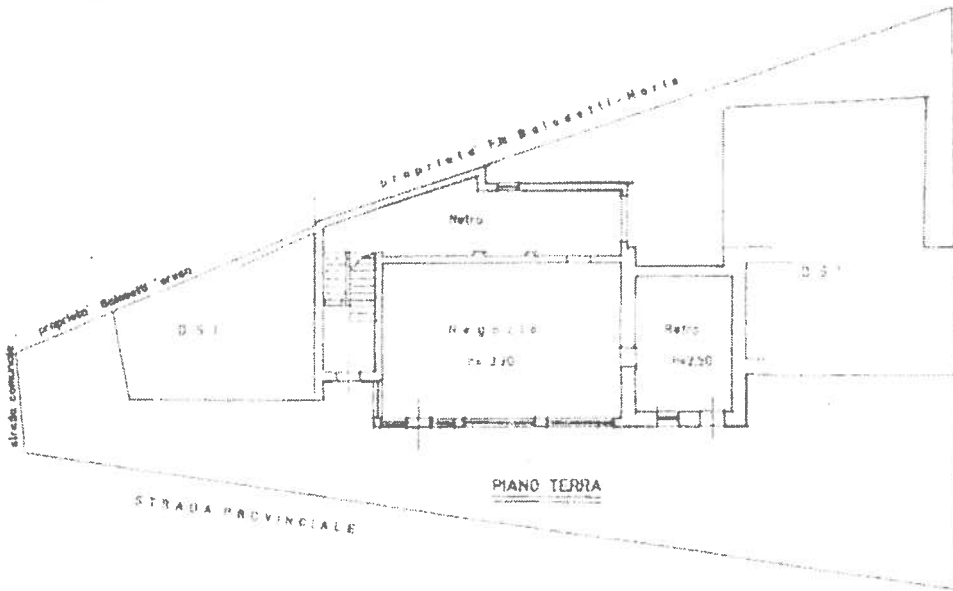

ORIENTAMENTO



SCALA 1:11 200

SPAZIO RISERVATO PER LE ANNOTAZIONI D'UFFICIO

DATA
PROT. N°

1516/88

Compilato dall' ARCHITETTO
(Firma, nome e cognome del tecnico)

BRUNO BIANCHI

Iscritto all'Albo degli Architetti n° 628
della Provincia di Bergamo

data 21/4/1988

Firma *[Signature]*

Catasto del Fabbricati - Situazione al 20/10/2021 - Comune di SOVERE (0873) - Sez. Urb. 8 - Foglio. 8 - Particella: 2962 - Subalterno: 706
VIA SAN ANTONIO 22 piano F.

Ultima planimetria in atti