



Ufficio Provinciale di Roma - Territorio
Servizi Catastali

Visura storica per immobile

Situazione degli atti informatizzati dall'impianto meccanografico al 06/09/2016

Data: 06/09/2016 - Ora: 09.35.20 Segue
Visura n.: RM0526123 Pag: 1

Dati della richiesta	Comune di ROMA (Codice: H501)
Catasto Fabbricati	Provincia di ROMA Foglio: 1104 Particella: 2456 Sub.: 58

INTESTATO

1	[REDACTED] con sede in ROMA	[REDACTED] (1) Proprietà per 1/1
---	-----------------------------	----------------------------------

Unità immobiliare dal 01/01/1992

N.	DATI IDENTIFICATIVI				DATI DI CLASSAMENTO				DATI DERIVANTI DA			
	Sezione Urbana	Foglio	Particella	Sub	Zona Cens.	Micro Zona	Categoria	Class.		Consistenza	Superficie Catastale	Rendita
1		1104	2456	58	6		A/10	1	3,5 vani		Euro 2.566,79 L. 4.970,000	VARIAZIONE del 01/01/1992 VARIAZIONE DEL QUADRO TARIFFARIO
Indirizzo		VIA OTTONE FATTIBONI n. SC. VIALE ALESSANDRO RUSPOLI n. SC piano: 6 interno: 21 lotto: X edificio: A;										
Notifica		61664/1997 Partita 427440 Mod.58										

Situazione dell'unità immobiliare dal 29/01/1991

N.	DATI IDENTIFICATIVI				DATI DI CLASSAMENTO				DATI DERIVANTI DA			
	Sezione Urbana	Foglio	Particella	Sub	Zona Cens.	Micro Zona	Categoria	Class.		Consistenza	Superficie Catastale	Rendita
1		1104	2456	58	6		A/10	1	3,5 vani		L. 2.520	SOSTITUZIONE RIFERIMENTI DI MAPPA del 29/01/1991 in atti dal 22/11/1995 TOPONOMASTICA (n. 7894.54/1991)
Indirizzo		VIA OTTONE FATTIBONI n. SC. VIALE ALESSANDRO RUSPOLI n. SC piano: 6 interno: 21 lotto: X edificio: A;										
Notifica		61664/1997 Partita 427440 Mod.58										

Situazione degli intestati dal 07/10/2004

N.	[REDACTED]	DATI ANAGRAFICI	[REDACTED]	CODICE FISCALE	[REDACTED]	DIRITTI E ONERI REALI	[REDACTED]
1	[REDACTED]	[REDACTED] con sede in ROMA	[REDACTED]	[REDACTED]	[REDACTED]	(1) Proprietà per 1/1	[REDACTED]
DATI DERIVANTI DA		ISTRUMENTO (ATTO PUBBLICO) del 07/10/2004 Nota presentata con Modello Unico in atti dal 18/10/2004 Repertorio n.: 4889 Rogante: FONTECCHIA ANDREA Sede: ALBANO LAZIALE Registrazione: Sede: COMPRAVENDITA (n. 79713.1/2004)					

Visura storica per immobile

Situazione degli atti informatizzati dall'impianto meccanografico al 06/09/2016

Data: 06/09/2016 - Ora: 09.35.20 Segue
Visura n.: RM0526123 Pag: 2

Situazione degli intestati dal 30/10/2001

N.	DATI ANAGRAFICI		CODICE FISCALE		DIRITTI E ONERI REALI	
1	[REDACTED] con sede in BOVILLE ERNICA		[REDACTED]		(1) Proprieta' per 1/1 fino al 07/10/2004	
DATI DERIVANTI DA						
ISTRUMENTO (ATTO PUBBLICO) del 30/10/2001 Trascrizione in atti dal 21/11/2001 Repertorio n.: 149760 Rogante: MISURALE MAURIZIO Sede: ROMA Registrazione: Scde: COMPRAVENDITA (n. 62459.1/2001)						

Situazione degli intestati dal 26/09/1991

N.	DATI ANAGRAFICI		CODICE FISCALE		DIRITTI E ONERI REALI	
1	[REDACTED] con sede in ROMA		[REDACTED]		(1) Proprieta' per 100/100 fino al 30/10/2001	
DATI DERIVANTI DA						
ISTRUMENTO (ATTO PUBBLICO) del 26/09/1991 protocollo n. 356896 Voltura in atti dal 11/12/2000 Repertorio n.: 83514 Rogante: MAURIZIO MISURALE Sede: ROMA Registrazione: PU Sede: ROMA n.: 45547 del 03/10/1991 VERBALE D'ASSEMBLEA STRAORDINARIA (n. S72491.1/1998)						

Situazione degli intestati dal 29/01/1991

N.	DATI ANAGRAFICI		CODICE FISCALE		DIRITTI E ONERI REALI	
1	[REDACTED] CON SEDE IN ROMA		[REDACTED]		(1) Proprieta' fino al 26/09/1991	
DATI DERIVANTI DA						
SOSTITUZIONE RIFERIMENTI DI MAPPA del 29/01/1991 in atti dal 22/11/1995 Registrazione: TOPONOMASTICA (n. 7894.54/1991)						

Situazione dell'unita immobiliare che ha originato il precedente dal 12/12/1990

N.	DATI IDENTIFICATIVI				DATI DI CLASSAMENTO				DATI DERIVANTI DA
	Sezione Urbana	Foglio 1104	Particella 2437	Sub Zona Cens. 59 6	Micro Zona A/10	Classe 1	Consistenza 3,5 vani	Superficie Catastale L. 2.520	
1									VARIAZIONE del 12/12/1990 in atti dal 06/11/1995 ERRATA INDICAZIONE DELLA PARTICELLA RIF. PROT.98673DELL.11/12/90 (n. 99786.1/1990)
Indirizzo VIA OTTONE FATTIBONI n. SC piano: 6 interno: 21 lotto: X edificio: A;									
Notifica Partita 427440 Mod.58									

Situazione degli intestati dal 12/12/1990

N.	DATI ANAGRAFICI		CODICE FISCALE		DIRITTI E ONERI REALI	
1	[REDACTED] CON SEDE IN ROMA		[REDACTED]		(1) Proprieta' fino al 29/01/1991	
DATI DERIVANTI DA						
VARIAZIONE del 12/12/1990 in atti dal 06/11/1995 Registrazione: ERRATA INDICAZIONE DELLA PARTICELLA RIF. PROT.98673DELL.11/12/90 (n. 99786.1/1990)						

Per ulteriori variazioni richiedere le visure storiche dei seguenti immobili soppressi, originari del precedente:

- foglio 1104 particella 2473 subalterno 1
- foglio 1104 particella 2473 subalterno 2
- foglio 1104 particella 2473 subalterno 5
- foglio 1104 particella 2473 subalterno 6
- foglio 1104 particella 2473 subalterno 7
- foglio 1104 particella 2473 subalterno 8

MODULARIO
F. rig. rand. 487



MINISTERO DELLE FINANZE
DIREZIONE GENERALE DEL CATASTO E DEI SS.TT.EE.
CATASTO EDILIZIO URBANO (RDL 13-4-1939, n. 852)

MCC. BN. CE

LIRE
350

Planimetria di u.i.u. in Comune di ROMA via G. FALIBONI civ. S.C.

EDIF. A
UFFICIO 21
P. 6°
h. 280

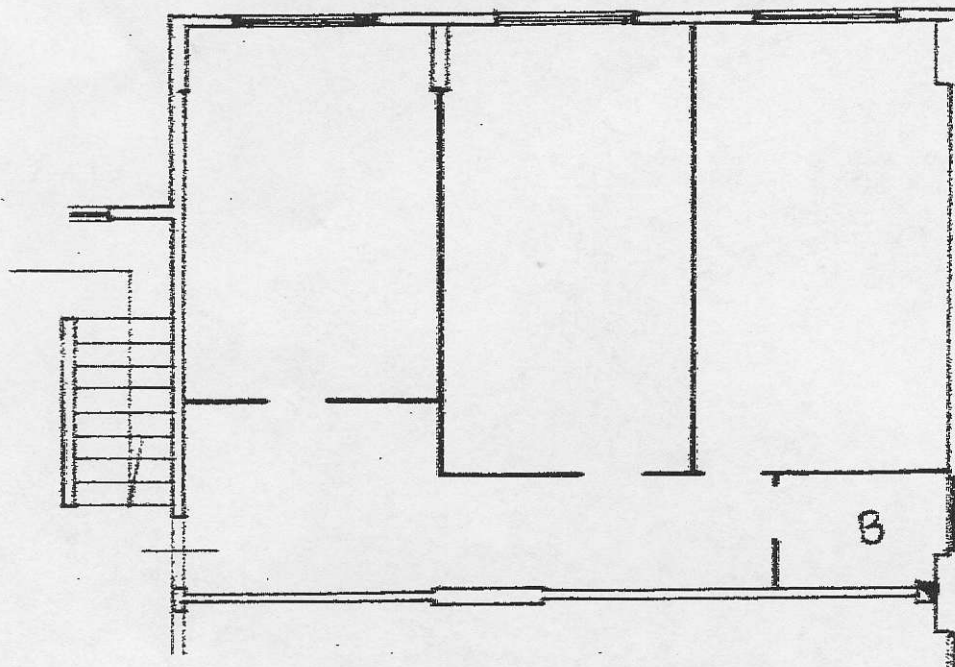

ORIENTAMENTO

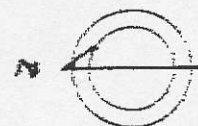

SCALA DI 1:100

Catasto Edilizio Urbano - Sanazione al 06/09/2016 - Comune di ROMA (H501) - < Foglio: 1104 Particella: 2456 - Subalterno 58 >
VIA OTTONE FALIBONI n. SC, VIALE ALESSANDRO RUSPOLI n. SC piano: 6 interno: 21 lotto: X edificio: A,

Dichiarazione di N.C.
 Denuncia di variazione

Compiata dal GEOM. FALCONI
(Titolo: cognome e nome)
ANTONIO

RISERVATO ALL'UFFICIO

Planimetria non attuale
Identificativi catastali

Iscritto all'albo dei GEOMETRI