

MODULARIO  
F. rig. rend. 498



MINISTERO DELLE FINANZE  
DIREZIONE GENERALE DEL CATASTO E DEI SERVIZI TECNICI ERARIALI

MOD. A (Nuovo Catasto Edilizio Urbano)

# 29 NUOVO CATASTO EDILIZIO URBANO

Lire  
300

(R. DECRETO-LEGGE 15 APRILE 1959, N. 637)

Planimetria dell'immobile situato nel Comune di MIRANDOLA Via S. PALTRINIERI N° 4

Ditta MAZZOLI LUIGI, NATA A MIRANDOLA IL 27-10-1909

Allegata alla dichiarazione presentata all'Ufficio Tecnico Erariale di MODENA

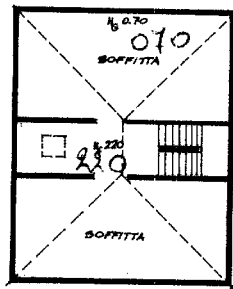
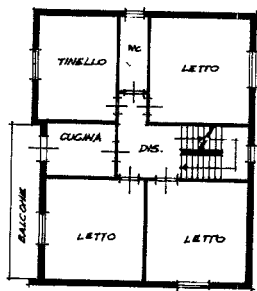
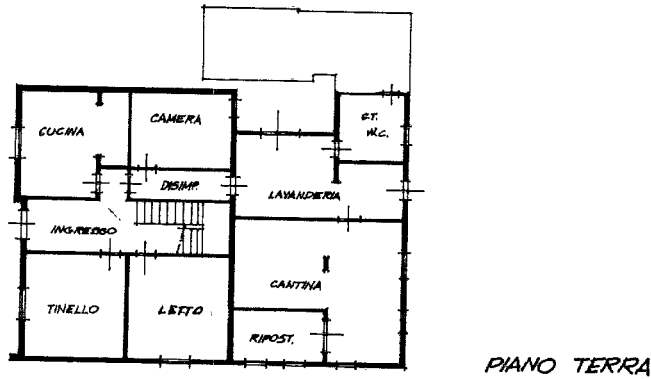

ORIENTAMENTO



SCALA DI 1:200

2513

SPAZIO RISERVATO PER LE ANNOTAZIONI D'UFFICIO

DATA  
PROT. N° 18.01.1987  
P 7803

FOGLIO 54  
MAPPALE 44  
SUB. 3  
"A"

Compilata dal GEOMETRA  
MAURO BELLINI  
(Titolo, nome e cognome del tecnico)

Iscritto all'Albo de GEOMI  
della Provincia di MODENA

DATA 10-9-87

Firma: Bellini Mauro

IPES OFFICINA CIV. ROMA

Ultima planimetria in atti