

Allegato 26

DOCUMENTAZIONE FOTOGRAFICA

(Foto da n. 31 a n. 130)

Unità immobiliari ubicate nel fabbricato residenziale, con accessori e area di pertinenza, sito in Comune di Tirano (SO), Via Serottini n. 6 e distinto al catasto fabbricati con il Foglio 22 mappale 454





Foto n. 31 – Fabbricato residenziale, visto da nord-ovest



Foto n. 32 – Fabbricato residenziale, visto da nord-ovest





Foto n. 33 – Facciata nord del fabbricato residenziale, vista da nord



Foto n. 34 – Fabbricato residenziale, visto da nord-est





Foto n. 35 – Fabbricato residenziale, visto da sud-est





Foto n. 36 – Facciata sud del fabbricato residenziale, vista da sud





Foto n. 37 – Fabbricato residenziale, visto da sud-ovest





Foto n. 38 – Area comune ubicata a nord del fabbricato residenziale (B.C.N.C. Foglio 22 mappale 454 sub. 12), vista da ovest



Foto n. 39 – Area comune ubicata a nord del fabbricato residenziale (B.C.N.C. Foglio 22 mappale 454 sub. 12), vista da est





Foto n. 40 – Area comune destinata a rampa carrabile ubicata ad ovest del fabbricato residenziale (B.C.N.C. Foglio 22 mappale 454 sub. 12), vista da nord



Foto n. 41 – Area comune destinata a rampa carrabile ubicata ad ovest del fabbricato residenziale (B.C.N.C. Foglio 22 mappale 454 sub. 12), vista da sud





Foto n. 42 – Area comune ubicata a sud del fabbricato residenziale (B.C.N.C. Foglio 22 mappale 454 sub. 12), vista da est



Foto n. 43 – Area comune ubicata a sud del fabbricato residenziale (B.C.N.C. Foglio 22 mappale 454 sub. 12), vista da ovest





Foto n. 44 – Area comune ubicata ad est del fabbricato residenziale (B.C.N.C. Foglio 22 mappale 454 sub. 12), vista da sud





Foto n. 45 – Area comune ubicata ad est del fabbricato residenziale (B.C.N.C. Foglio 22 mappale 454 sub. 12), vista da nord





Foto n. 46 – Via Serottini vista da ovest, dalla Via Monte Masuccio





**Foto n. 47 – Via Serottini vista da ovest
(porzione antistante il fabbricato Foglio 22 mappale 454)**



**Foto n. 48 – Via Serottini vista da ovest
(porzione antistante il fabbricato Foglio 22 mappale 454)**





**Foto n. 49 – Atrio d'ingresso comune al piano terra
(B.C.N.C. Foglio 22 mappale 454 sub. 11)**





**Foto n. 50 – Pianerottolo comune al piano secondo/sottotetto
(B.C.N.C. Foglio 22 mappale 454 sub. 11), con vista della porta d'ingresso
all'appartamento Foglio 22 mappale 454 sub. 4**





Foto n. 51 – Zona ingresso
(unità immobiliare al piano secondo/sottotetto, Foglio 22 mappale 454 sub. 4)





Foto n. 52 – Zona ingresso
(unità immobiliare al piano secondo/sottotetto, Foglio 22 mappale 454 sub. 4)





Foto n. 53 – Soggiorno
(unità immobiliare al piano secondo/sottotetto, Foglio 22 mappale 454 sub. 4)

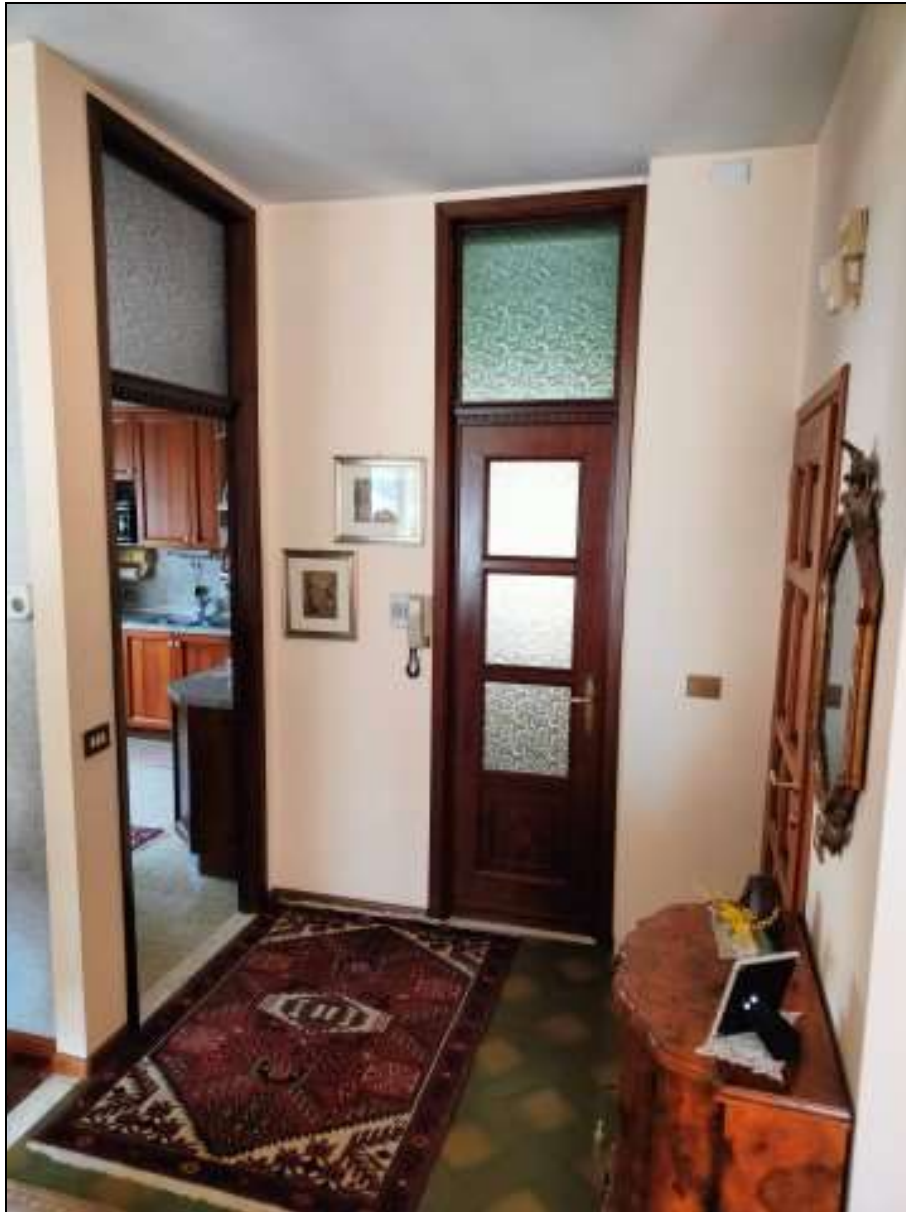



Foto n. 54 – Soggiorno
(unità immobiliare al piano secondo/sottotetto, Foglio 22 mappale 454 sub. 4)



Foto n. 55 – Soggiorno
(unità immobiliare al piano secondo/sottotetto, Foglio 22 mappale 454 sub. 4)





Foto n. 56 – Soggiorno
(unità immobiliare al piano secondo/sottotetto, Foglio 22 mappale 454 sub. 4)



Foto n. 57 – Soggiorno
(unità immobiliare al piano secondo/sottotetto, Foglio 22 mappale 454 sub. 4)





Foto n. 58 – Cucina
(unità immobiliare al piano secondo/sottotetto, Foglio 22 mappale 454 sub. 4)



Foto n. 59 – Cucina
(unità immobiliare al piano secondo/sottotetto, Foglio 22 mappale 454 sub. 4)





Foto n. 60 – Cucina
(unità immobiliare al piano secondo/sottotetto, Foglio 22 mappale 454 sub. 4)





Foto n. 61 – Bagno “nord”
(unità immobiliare al piano secondo/sottotetto, Foglio 22 mappale 454 sub. 4)





Foto n. 62 – Bagno “nord”
(unità immobiliare al piano secondo/sottotetto, Foglio 22 mappale 454 sub. 4)





Foto n. 63 – Bagno “nord”
(unità immobiliare al piano secondo/sottotetto, Foglio 22 mappale 454 sub. 4)





Foto n. 64 – Salottino (ex camera)
(unità immobiliare al piano secondo/sottotetto, Foglio 22 mappale 454 sub. 4)





Foto n. 65 – Salottino (ex camera)
(unità immobiliare al piano secondo/sottotetto, Foglio 22 mappale 454 sub. 4)





Foto n. 66 – Salottino (ex camera)
(unità immobiliare al piano secondo/sottotetto, Foglio 22 mappale 454 sub. 4)





Foto n. 67 – Salottino (ex camera)
(unità immobiliare al piano secondo/sottotetto, Foglio 22 mappale 454 sub. 4)





Foto n. 68 – Disimpegno
(unità immobiliare al piano secondo/sottotetto, Foglio 22 mappale 454 sub. 4)





Foto n. 69 – Disimpegno
(unità immobiliare al piano secondo/sottotetto, Foglio 22 mappale 454 sub. 4)





**Foto n. 70 – Camera “nord-est”
(unità immobiliare al piano secondo/sottotetto, Foglio 22 mappale 454 sub. 4)**





**Foto n. 71 – Camera “nord-est”
(unità immobiliare al piano secondo/sottotetto, Foglio 22 mappale 454 sub. 4)**





**Foto n. 72 – Camera “nord-est”
(unità immobiliare al piano secondo/sottotetto, Foglio 22 mappale 454 sub. 4)**





**Foto n. 73 – Camera “nord-est”
(unità immobiliare al piano secondo/sottotetto, Foglio 22 mappale 454 sub. 4)**





Foto n. 74 – Bagno “est”
(unità immobiliare al piano secondo/sottotetto, Foglio 22 mappale 454 sub. 4)





Foto n. 75 – Bagno “est”
(unità immobiliare al piano secondo/sottotetto, Foglio 22 mappale 454 sub. 4)





Foto n. 76 – Bagno “est”
(unità immobiliare al piano secondo/sottotetto, Foglio 22 mappale 454 sub. 4)





Foto n. 77 – Bagno “est”
(unità immobiliare al piano secondo/sottotetto, Foglio 22 mappale 454 sub. 4)





Foto n. 78 – Camera “sud-est”
(unità immobiliare al piano secondo/sottotetto, Foglio 22 mappale 454 sub. 4)



Foto n. 79 – Camera “sud-est”
(unità immobiliare al piano secondo/sottotetto, Foglio 22 mappale 454 sub. 4)





Foto n. 80 – Camera “sud-est”
(unità immobiliare al piano secondo/sottotetto, Foglio 22 mappale 454 sub. 4)



Foto n. 81 – Camera “sud-est”
(unità immobiliare al piano secondo/sottotetto, Foglio 22 mappale 454 sub. 4)





Foto n. 82 – Balcone
(unità immobiliare al piano secondo/sottotetto, Foglio 22 mappale 454 sub. 4)





Foto n. 83 – Balcone
(unità immobiliare al piano secondo/sottotetto, Foglio 22 mappale 454 sub. 4)





Foto n. 84 – Balcone
(unità immobiliare al piano secondo/sottotetto, Foglio 22 mappale 454 sub. 4)





Foto n. 85 – Balcone
(unità immobiliare al piano secondo/sottotetto, Foglio 22 mappale 454 sub. 4)





**Foto n. 86 – Pianerottolo comune al piano primo
(B.C.N.C. Foglio 22 mappale 454 sub. 11), con vista della porta d'ingresso
all'appartamento Foglio 22 mappale 454 sub. 6**





**Foto n. 87 – Zona ingresso/soggiorno
(unità immobiliare al piano primo, Foglio 22 mappale 454 sub. 6)**



**Foto n. 88 – Zona ingresso/soggiorno
(unità immobiliare al piano primo, Foglio 22 mappale 454 sub. 6)**





Foto n. 89 – Soggiorno
(unità immobiliare al piano primo, Foglio 22 mappale 454 sub. 6)



Foto n. 90 – Soggiorno/cucina
(unità immobiliare al piano primo, Foglio 22 mappale 454 sub. 6)





Foto n. 91 – Soggiorno/cucina
(unità immobiliare al piano primo, Foglio 22 mappale 454 sub. 6)



Foto n. 92 – Cucina
(unità immobiliare al piano primo, Foglio 22 mappale 454 sub. 6)





**Foto n. 93 – Cucina/zona ingresso
(unità immobiliare al piano primo, Foglio 22 mappale 454 sub. 6)**





**Foto n. 94 – Disimpegno “ovest”
(unità immobiliare al piano primo, Foglio 22 mappale 454 sub. 6)**





**Foto n. 95 – Disimpegno “ovest”
(unità immobiliare al piano primo, Foglio 22 mappale 454 sub. 6)**





**Foto n. 96 – Camera “nord-ovest”
(unità immobiliare al piano primo, Foglio 22 mappale 454 sub. 6)**





**Foto n. 97 – Camera “nord-ovest”
(unità immobiliare al piano primo, Foglio 22 mappale 454 sub. 6)**





Foto n. 98 – Ripostiglio
(unità immobiliare al piano primo, Foglio 22 mappale 454 sub. 6)





Foto n. 99 – Ripostiglio
(unità immobiliare al piano primo, Foglio 22 mappale 454 sub. 6)





Foto n. 100 – Bagno “nord”
(unità immobiliare al piano primo, Foglio 22 mappale 454 sub. 6)

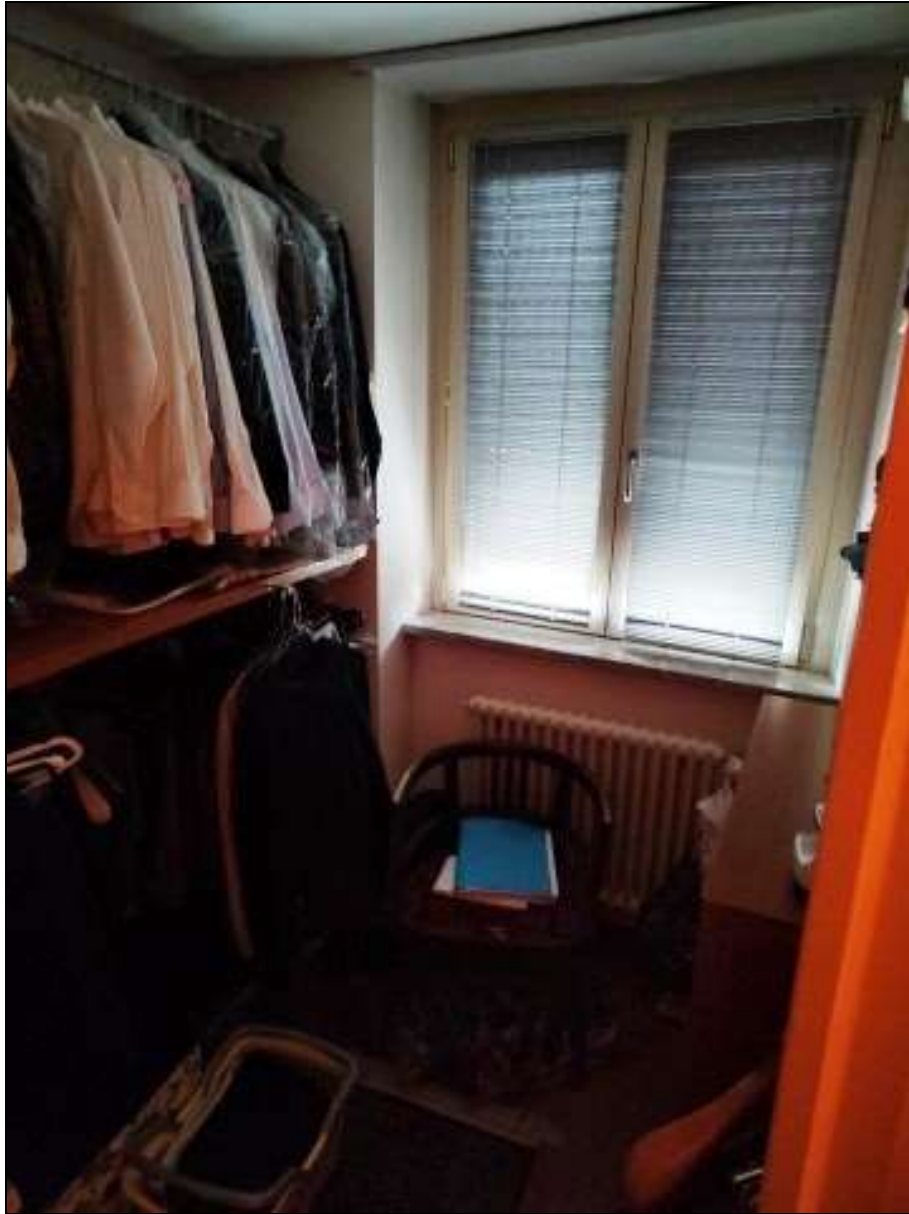



Foto n. 101 – Bagno “nord”
(unità immobiliare al piano primo, Foglio 22 mappale 454 sub. 6)





**Foto n. 102 – Disimpegno “est”
(unità immobiliare al piano primo, Foglio 22 mappale 454 sub. 6)**





**Foto n. 103 – Camera “nord-est”
(unità immobiliare al piano primo, Foglio 22 mappale 454 sub. 6)**





**Foto n. 104 – Camera “nord-est”
(unità immobiliare al piano primo, Foglio 22 mappale 454 sub. 6)**





Foto n. 105 – Bagno “est”
(unità immobiliare al piano primo, Foglio 22 mappale 454 sub. 6)





**Foto n. 106 – Bagno “est”
(unità immobiliare al piano primo, Foglio 22 mappale 454 sub. 6)**





**Foto n. 107 – Balcone “sud”
(unità immobiliare al piano primo, Foglio 22 mappale 454 sub. 6)**





**Foto n. 108 – Balcone “sud”
(unità immobiliare al piano primo, Foglio 22 mappale 454 sub. 6)**





**Foto n. 109 – Balcone “sud”
(unità immobiliare al piano primo, Foglio 22 mappale 454 sub. 6)**





**Foto n. 110 – Scala comune da piano interrato a piano terra
(B.C.N.C. Foglio 22 mappale 454 sub. 11)**





**Foto n. 111 – Scala comune da piano interrato a piano terra
(B.C.N.C. Foglio 22 mappale 454 sub. 11)**





**Foto n. 112 – Corridoio comune al piano interrato
(B.C.N.C. Foglio 22 mappale 454 sub. 11)**





**Foto n. 113 – Corridoio comune al piano interrato
(B.C.N.C. Foglio 22 mappale 454 sub. 11)**





**Foto n. 114 – Basculante per ingresso al box auto al piano seminterrato
(Foglio 22 mappale 454 sub. 7)**



Foto n. 115 – Box auto al piano seminterrato (Foglio 22 mappale 454 sub. 7)





Foto n. 116 – Box auto al piano seminterrato (Foglio 22 mappale 454 sub. 7)



**Foto n. 117 – Box auto al piano seminterrato
(Foglio 22 mappale 454 sub. 7, oltre a porzione sub. 6 “ex cantina”)**





Foto n. 118 – Box auto al piano seminterrato (Foglio 22 mappale 454 sub. 7)

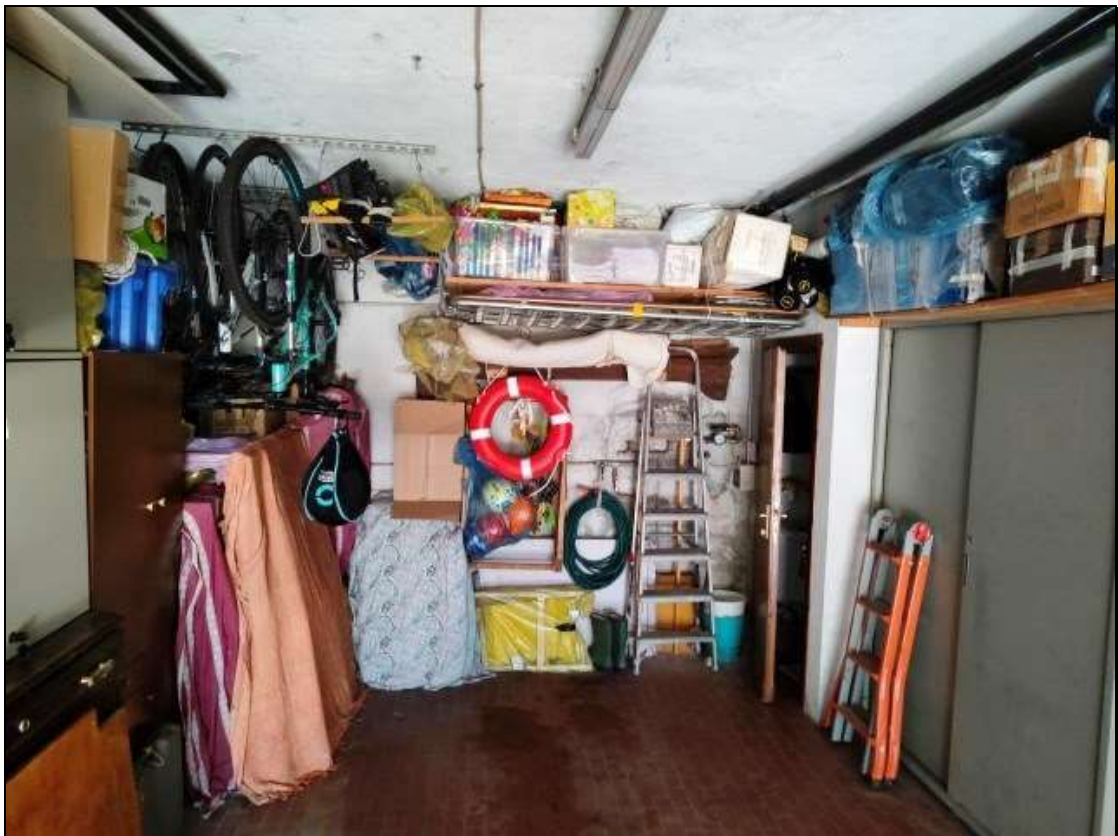

**Foto n. 119 – Box auto al piano seminterrato
(Foglio 22 mappale 454 sub. 7, oltre a porzione sub. 6 “ex cantina”)**





**Foto n. 120 – Box auto al piano seminterrato
(Foglio 22 mappale 454 sub. 7, oltre a porzione sub. 6 “ex cantina”)**





**Foto n. 121 – Box auto al piano seminterrato
(Foglio 22 mappale 454 sub. 7, oltre a porzione sub. 6 “ex cantina”)**





Foto n. 122 – W.c. al piano seminterrato (Foglio 22 mappale 454 sub. 6)





Foto n. 123 – Cantina al piano seminterrato (Foglio 22 mappale 454 sub. 6)





Foto n. 124 – Deposito attrezzi in corpo staccato e relativa area di pertinenza esclusiva (Foglio 22 mappale 454 subb. 10 e 13), visti da nord-ovest



Foto n. 125 – Deposito attrezzi in corpo staccato e relativa area di pertinenza esclusiva (Foglio 22 mappale 454 subb. 10 e 13), visti da nord-ovest (vista dall'alto)





Foto n. 126 – Deposito attrezzi (Foglio 22 mappale 454 sub. 10)





Foto n. 127 – Deposito attrezzi (Foglio 22 mappale 454 sub. 10)





Foto n. 128 – Deposito attrezzi (Foglio 22 mappale 454 sub. 10)





Foto n. 129 – Deposito attrezzi (Foglio 22 mappale 454 sub. 10)

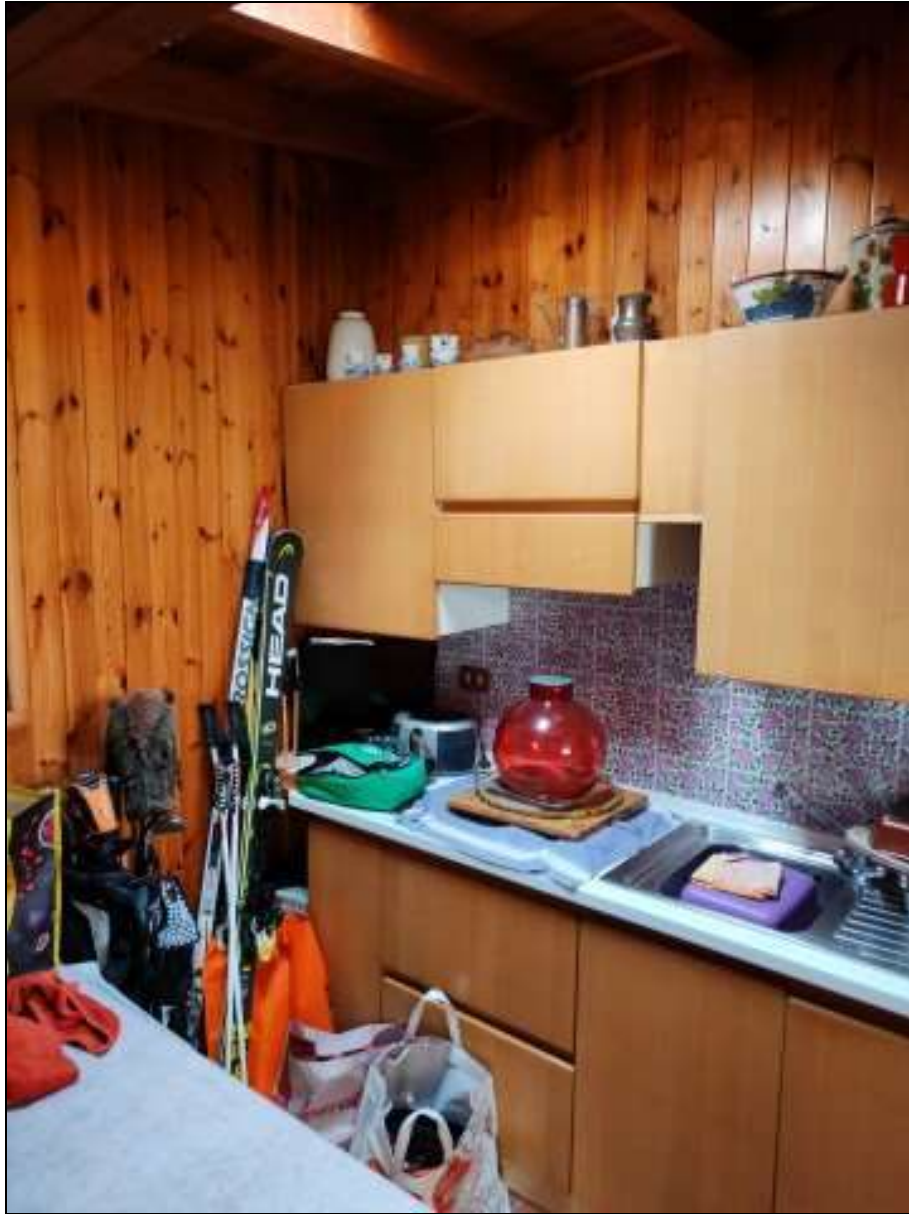



Foto n. 130 – Deposito attrezzi (Foglio 22 mappale 454 sub. 10), vista lucernario

