

## **Allegato 5**

### **PLANIMETRIE DEL CATASTO FABBRICATI**

#### **Comune di Sondrio**

- Foglio 33 mappale 113 subalterno 10 -

#### **Comune di Tirano**

- Foglio 22 mappale 454 subalterno 4 -

- Foglio 22 mappale 454 subalterno 6 -

- Foglio 22 mappale 454 subalterno 7 -

- Foglio 22 mappale 454 subalterno 10 -



**Agenzia del Territorio  
CATASTO FABBRICATI**  
Ufficio provinciale di  
**Sondrio**

Dichiarazione protocollo n. SO0169331 del 22/10/2010  
Planimetria di u.i.u. in Comune di Sondrio  
Via Colonnello Alessi civ. 12

Identificativi Catastali:  
Sezione:  
Foglio: 33  
Particella: 113  
Subalterno: 10

Compilata da:  
Iscritto all'albo:  
Geometri  
Prov. Sondrio N. [redacted]

Scheda [redacted] Scala 1:200

Ultima planimetria in atti

Data: 20/09/2022 - n. T153801 - Richiedente: NGRLSN71P181829F  
Totale schede: 1 - Formato di acquisizione: A3(297x420) - Formato stampa richiesto: A4(210x297)

**PIANO PRIMO**

h= ml 2.70

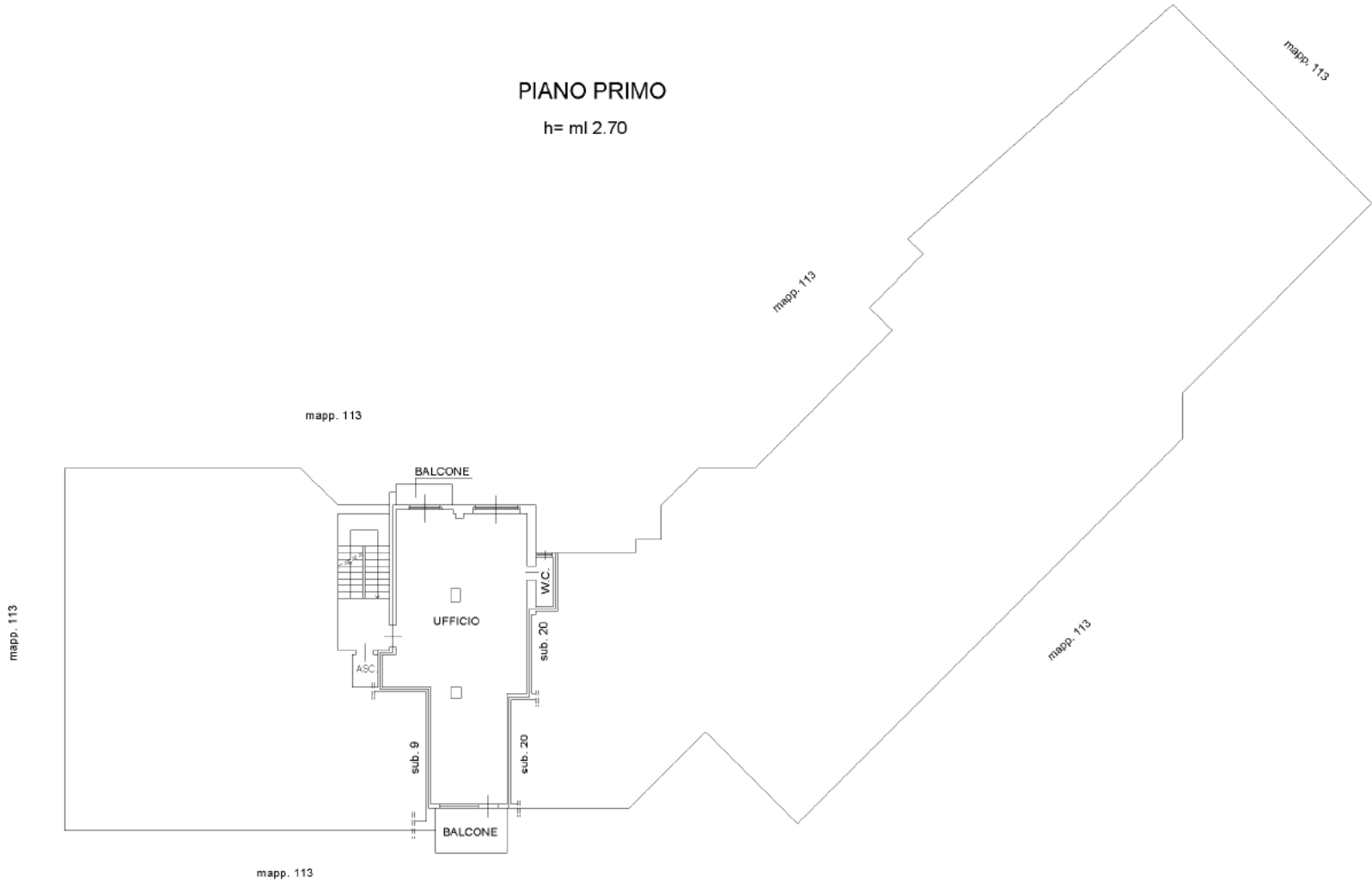

MODULARIO  
F. - rig. mod. - 496



MINISTERO DELLE FINANZE

Mod. A (Nuovo Catasto Edilizio Urbano)

DIREZIONE GENERALE DEL CATASTO E DEI SERVIZI TECNICI ERARIALI

Lire  
200

# NUOVO CATASTO EDILIZIO URBANO

(R. DECRETO-LEGGE 13 APRILE 1939, N. 653)

Planimetria dell'immobile situato nel Comune di Tirano Via Serottini

Ditta [REDACTED]

Allegata alla dichiarazione presentata all'Ufficio Tecnico Erariale di SONDRIO

F. 22 u. 454/4

PIANO SECONDO H = 2.70  
H = 270

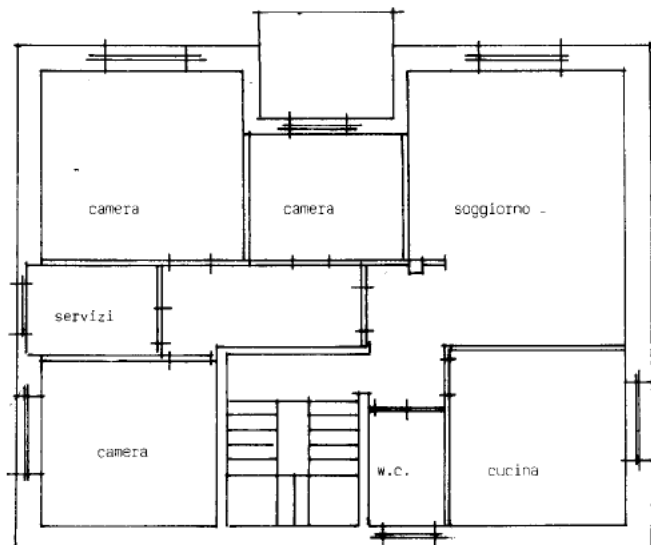

ORIENTAMENTO



SCALA DI 1:100

SPAZIO RISERVATO PER LE ANNOTAZIONI D'UFFICIO

DATA

PROT. N°

63

Compilata dal geometra

[REDACTED] (Titolo, nome e cognome del tecnico)

Iscritto all'Albo dei geometri

della Provincia di Sondrio

DATA 16/1/1986

Firma:

Ultima planimetria in atti



**Agenzia del Territorio  
CATASTO FABBRICATI  
Ufficio Provinciale di  
Sondrio**

Dichiarazione protocollo n. SO0028982 del 23/02/2010

Planimetria di u.i.u. in Comune di Tirano

Via Serottini

civ. 6

Identificativi Catastali:

Sezione:  
Foglio: 22  
Particella: 454  
Subalterno: 6

Compilata da:

Isritto all'albo:  
Geometri

Prov. Sondrio

N. [REDACTED]

Scheda n. 1

Scala 1:100

### PIANTA PIANO 1° SOTTOSTRADA

h=ml.2.70

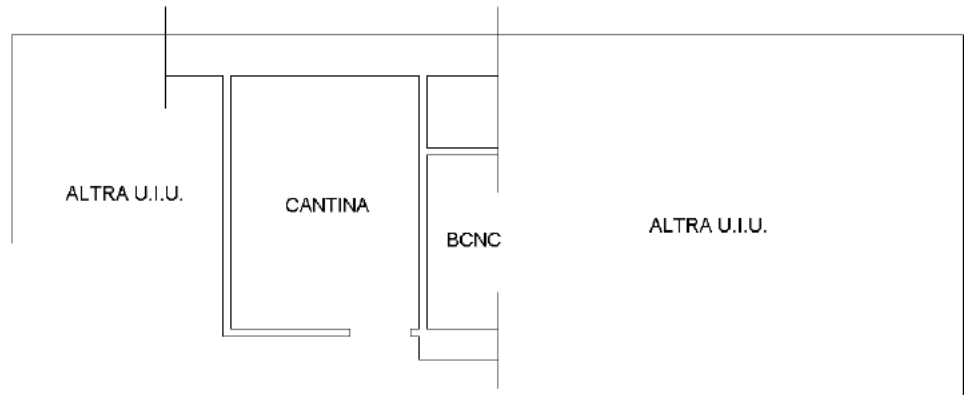

### PIANTA PIANO PRIMO

h=ml.2.70

via Serottini

Mappale 452

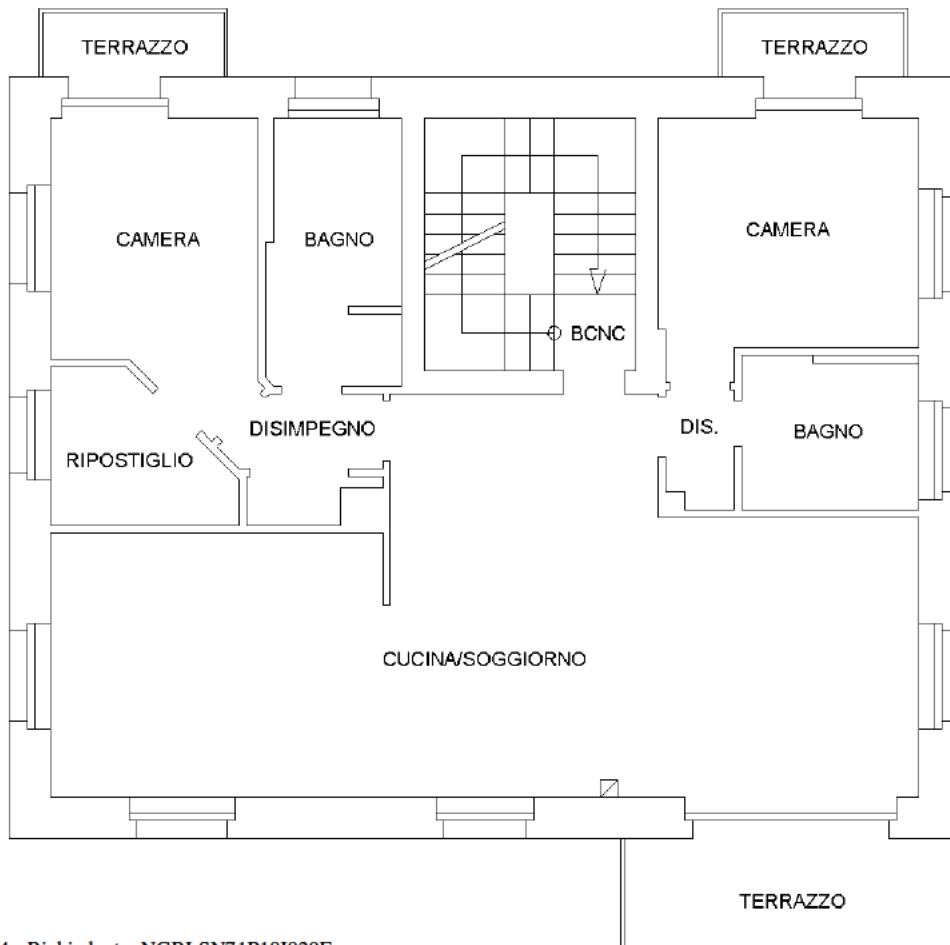

Mappale 461

Ultima planimetria in atti

MODULARIO  
F. n. reg. tend. 496



MINISTERO DELLE FINANZE  
DIREZIONE GENERALE DEL CATASTO E DEI SERVIZI TECNICI ERARIALI

Mod. A (Nuovo Catasto Edilizio Urbano)

# NUOVO CATASTO EDILIZIO URBANO

Lire  
200

(R. DECRETO-LEGGE 13 APRILE 1936, N. 652)

Planimetria dell'immobile situato nel Comune di Tirano Via Scrozzini

Ditta [REDACTED]

Allegata alla dichiarazione presentata all'Ufficio Tecnico Erariale di Sansepolcro

FG 22 MAP. 454 sub 7

PIANO SEMINTERRATO h= 2.70

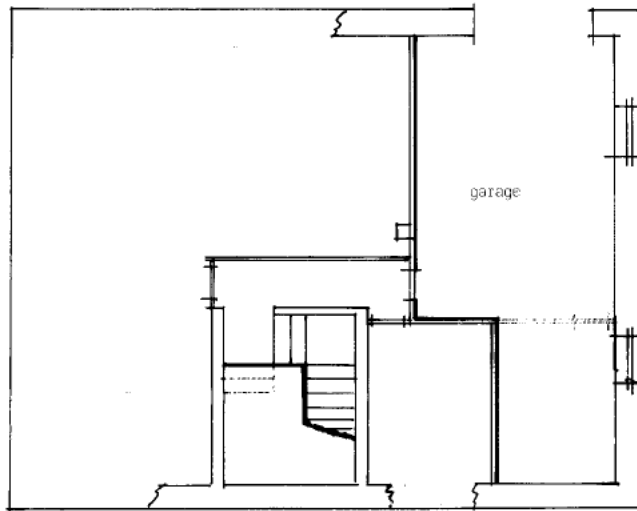

ORIENTAMENTO



SCALA DI 1:10

SPAZIO RISERVATO PER LE ANNOTAZIONI D'UFFICIO

|          |                                       |
|----------|---------------------------------------|
| DATA     |                                       |
| PROT. N° | 601<br>22<br>204<br>7<br>(22/10/1985) |

Compilata dal geometra  
[REDACTED] e cooperatore dell'ufficio

Iscritto all'Albo dei geometri  
della Provincia di Sansepolcro

DATA 12/10/1985

Firma: [Signature]

Ultima planimetria in atti

in.mtu.01

Catasto dei Fabbricati - Situazione al 26/09/2022 - Comune di TIRANO(L.175) - < Foglio 22 - Particella 454 - Subalterno 7 >  
Firmato DA: INESBRI/01/PILES/03/MADRO/ Emesso Da: ARUBAPEC S.P.A. NG CA 3 Serial#: 3efe1cd89acc6f1405e98778e77e2039



MODULARIO  
F. fog. mod. 496



MINISTERO DELLE FINANZE  
DIREZIONE GENERALE DEL CATASTO E DEI SERVIZI TECNICI ERARIALI  
**NUOVO CATASTO EDILIZIO URBANO**

MOD. A (Nuovo Catasto Edilizio Urbano)

Lire  
300

Planimetria dell'immobile situato nel Comune di TIRANO Via M. SEROTTINI

Ditta XXXXXXXXXX

Allegata alla dichiarazione presentata all'Ufficio Tecnico Erariale di SONDRIO

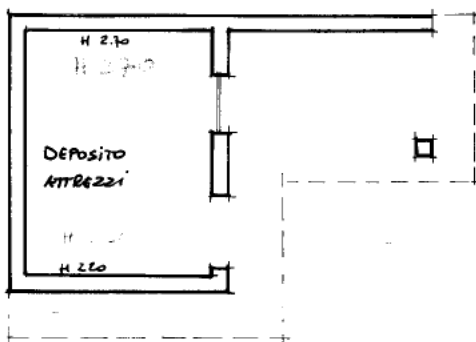

ORIENTAMENTO



SCALA DI 1:50

F. 22 MAP. 454 sub 10

SPAZIO RISERVATO PER LE ANNOTAZIONI D'UFFICIO

DATA  
PROT. N°

Compilata dal GEOM.

Iscritto all'Albo dei GEOM.  
della Provincia di SONDRIO

DATA 7.2.1987

Firma: [Signature]

in metri

Catasto dei Fabbricati - Situazione al 26/09/2022 - Comune di TIRANO(L.175) - < Foglio 22 - Particella 454 - Suballegato 10 >  
Firmato DA: INGEGNERI GIULIO BIANCHI Emesso Da: ARUBAPEC S.P.A. NG CA 3 Serial#: 3efe1cd89acc6f1405e98778e77e2039

Ultima planimetria in atti