

Allegato 25

DOCUMENTAZIONE FOTOGRAFICA

(Foto da n. 1 a n. 30)

**Unità immobiliare con destinazione ufficio, ubicata al piano primo
del fabbricato sito in Comune di Sondrio, Via Colonnello Alessi,
denominato “Condominio dei Cedri” e distinto al catasto fabbricati
con il Foglio 33 mappale 113**





**Foto n. 1 – Fabbricato Foglio 33 mappale 113, denominato “Condominio dei Cedri”,
visto da sud-est**



**Foto n. 2 – Fabbricato Foglio 33 mappale 113, denominato “Condominio dei Cedri”,
visto da nord-ovest**





Foto n. 3 – Fabbricato Foglio 33 mappale 113, denominato “Condominio dei Cedri”, visto da nord-est



Foto n. 4 – Ingresso condominiale al civico n. 16 di Via Colonnello Alessi





Foto n. 5 – Ingresso condominiale al civico n. 16 di Via Colonnello Alessi





**Foto n. 6 – Atrio d'ingresso condominiale al piano terra
(civico n. 16 di Via Colonnello Alessi)**



**Foto n. 7 – Atrio d'ingresso condominiale al piano terra
(civico n. 16 di Via Colonnello Alessi)**





Foto n. 8 – Scala condominiale vista dal pianerottolo al piano terra





Foto n. 9 – Scala condominiale vista dal pianerottolo al piano primo



Foto n. 10 – Pianerottolo condominiale al piano primo





**Foto n. 11 – Porta d'ingresso all'unità immobiliare Foglio 33 mappale 113 sub. 10,
vista dal pianerottolo condominiale al piano primo**





Foto n. 12 – Locale ufficio ubicato a nord (unità immobiliare Foglio 33 mappale 113 sub. 10)



Foto n. 13 – Locale ufficio ubicato a nord (unità immobiliare Foglio 33 mappale 113 sub. 10)





Foto n. 14 – Locale ufficio ubicato a nord (unità immobiliare Foglio 33 mappale 113 sub. 10)



Foto n. 15 – Locale ufficio ubicato a nord (unità immobiliare Foglio 33 mappale 113 sub. 10)





Foto n. 16 – Locale ufficio ubicato a nord (unità immobiliare Foglio 33 mappale 113 sub. 10)

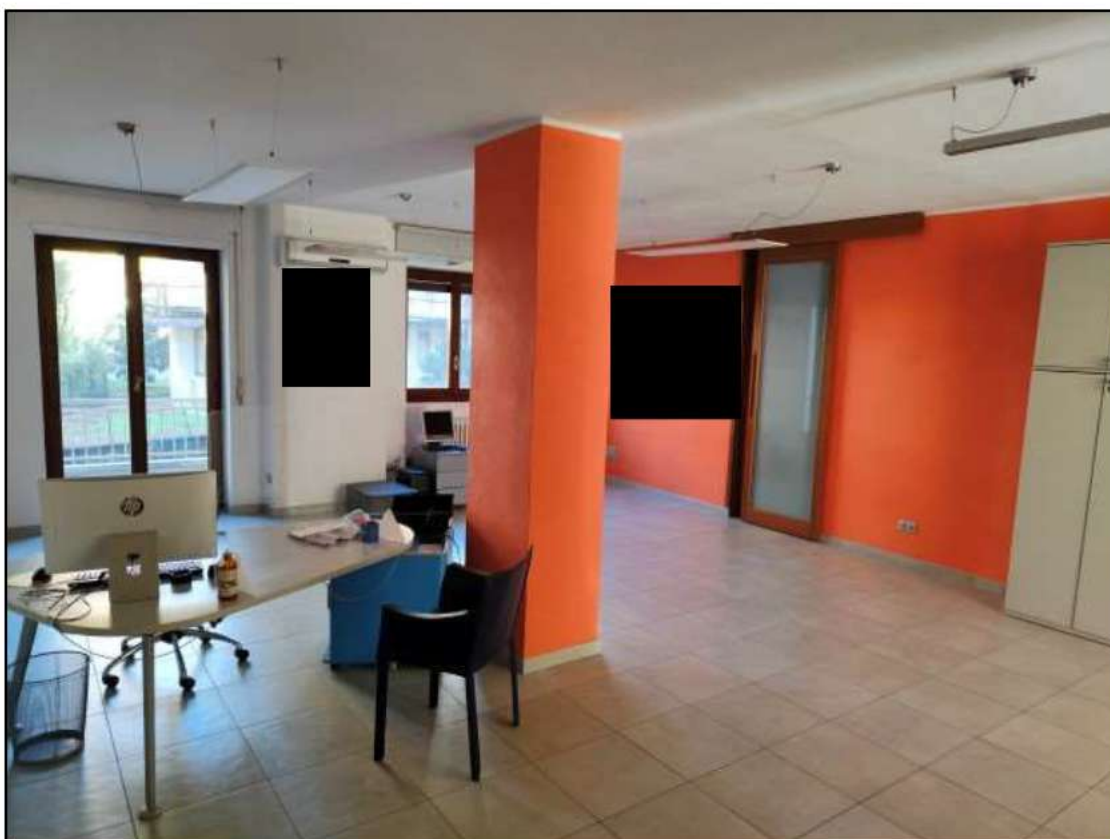

Foto n. 17 – Locale ufficio ubicato a nord (unità immobiliare Foglio 33 mappale 113 sub. 10)





Foto n. 18 – Locale ufficio ubicato a nord (unità immobiliare Foglio 33 mappale 113 sub. 10)



Foto n. 19 – Locale ufficio ubicato a nord (unità immobiliare Foglio 33 mappale 113 sub. 10)





Foto n. 20 – Locale ufficio ubicato a sud (unità immobiliare Foglio 33 mappale 113 sub. 10)

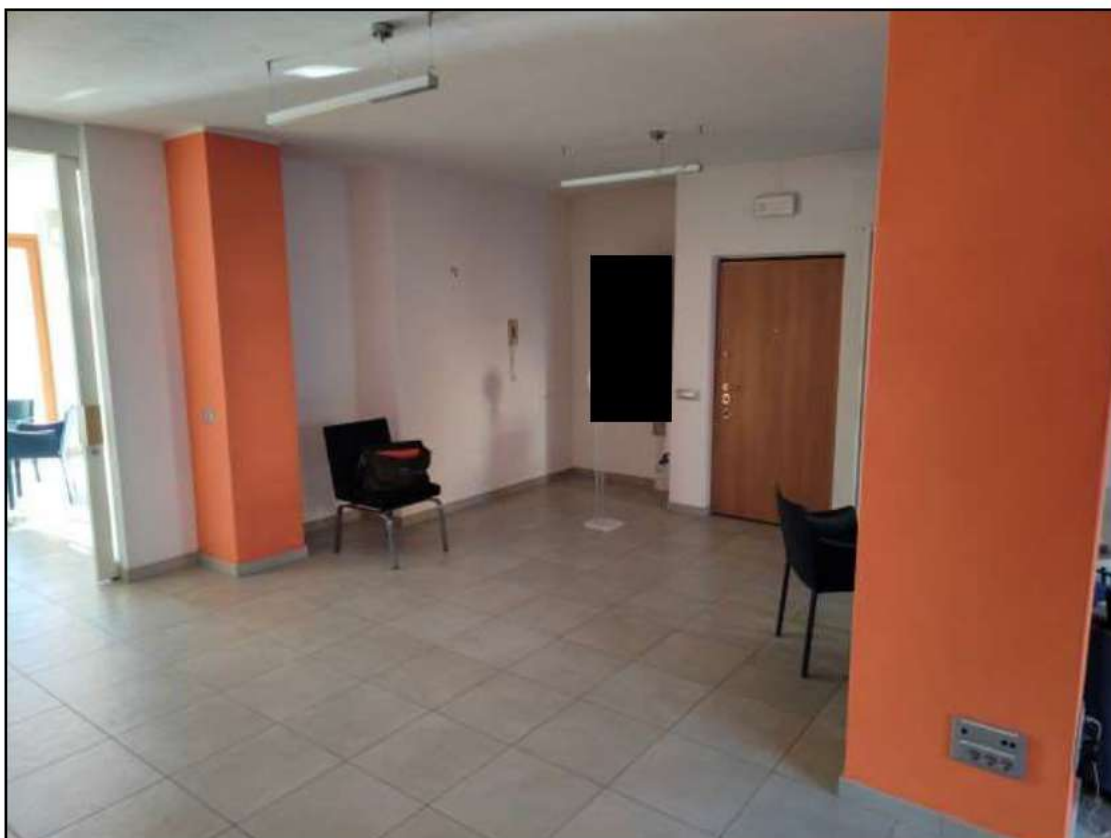

Foto n. 21 – Locale ufficio ubicato a sud (unità immobiliare Foglio 33 mappale 113 sub. 10)





Foto n. 22 – Locale ufficio ubicato a sud (unità immobiliare Foglio 33 mappale 113 sub. 10)





Foto n. 23 – Bagno al piano primo (unità immobiliare Foglio 33 mappale 113 sub. 10)

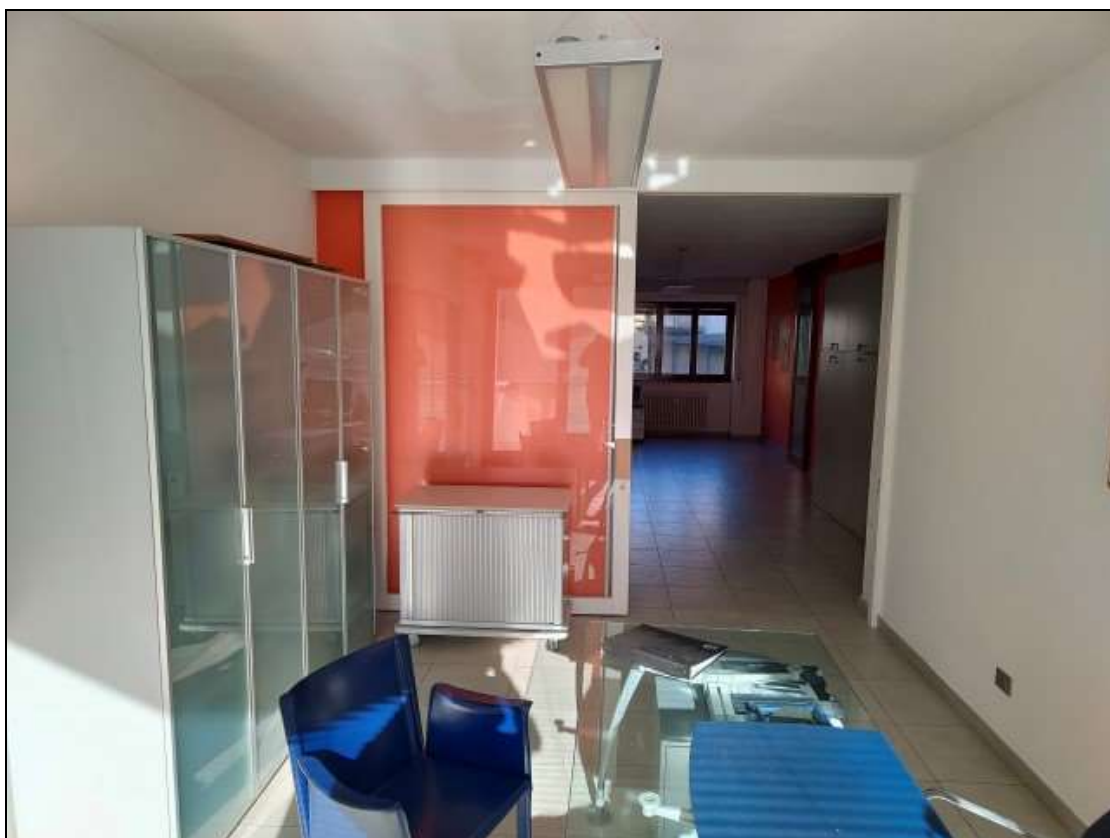



Foto n. 24 – Bagno al piano primo (unità immobiliare Foglio 33 mappale 113 sub. 10)





Foto n. 25 – Bagno al piano primo (unità immobiliare Foglio 33 mappale 113 sub. 10)





Foto n. 26 – Bagno al piano primo (unità immobiliare Foglio 33 mappale 113 sub. 10)

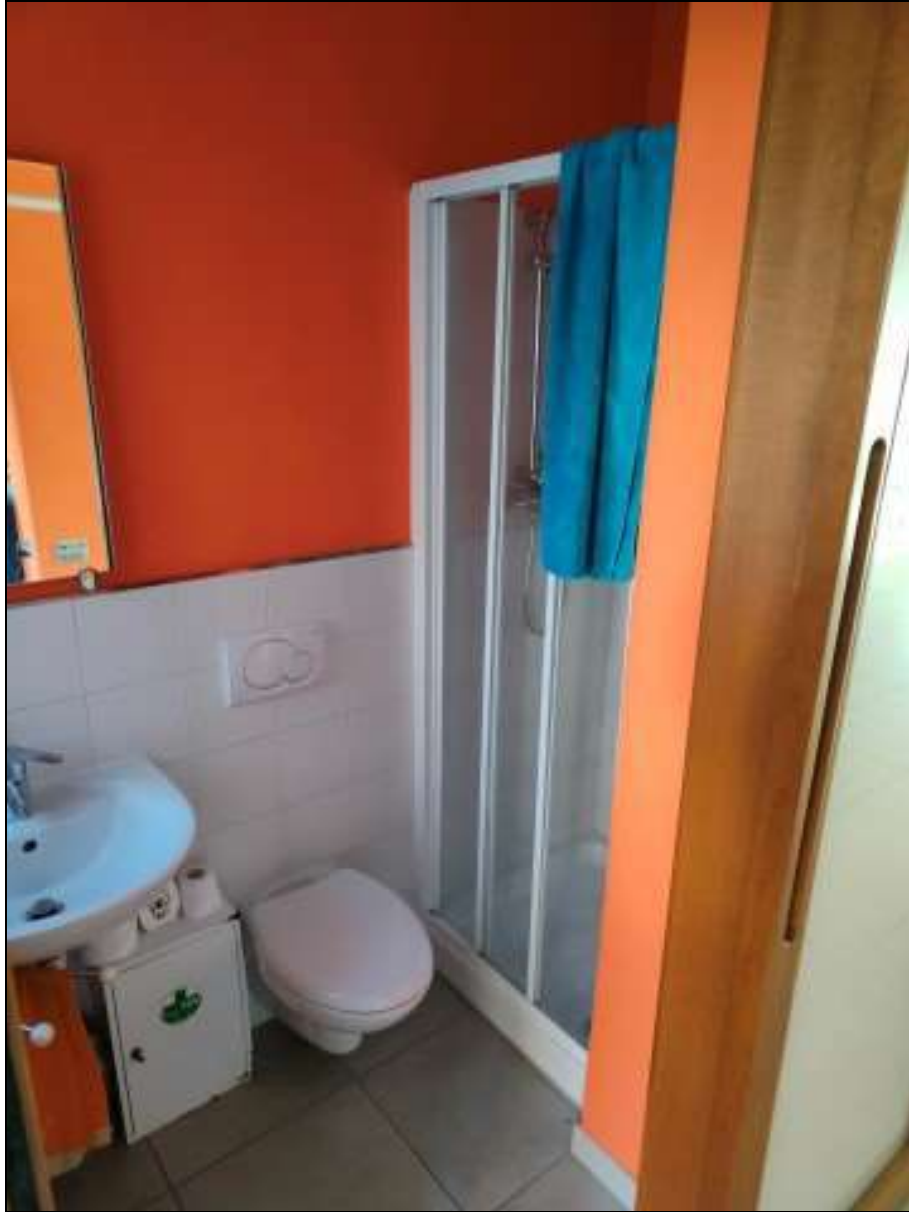



**Foto n. 27 – Balcone “nord” al piano primo
(unità immobiliare Foglio 33 mappale 113 sub. 10)**





**Foto n. 28 – Balcone “nord” al piano primo
(unità immobiliare Foglio 33 mappale 113 sub. 10)**





**Foto n. 29 – Balcone “sud” al piano primo
(unità immobiliare Foglio 33 mappale 113 sub. 10)**



**Foto n. 30 – Balcone “sud” al piano primo
(unità immobiliare Foglio 33 mappale 113 sub. 10)**

