

ELABORAZIONE PLANIMETRICA
 Compilato da:
 Rocchi Carlo
 Iscritto all'albo:
 Geometri
 Prov. Parma N. 1893

Agenzia del Territorio
CATASTO FABBRICATI
 Ufficio Provinciale di
 Parma

Comune di Eussebo
 sezione: Foglio: 15 Particella: 177
 Dimostrazione grafica dei subaltri
 Protocollo n. del
 Tipo Mappale n. del
 Scala 1: 500

Allegato "B"
 PIANO SECONDO al n. 35.259 di rap. e
 al n. 9.618 di racc.
 PIANO PRIMO

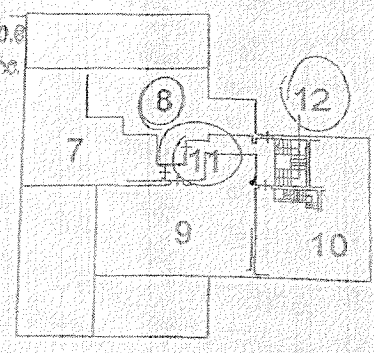
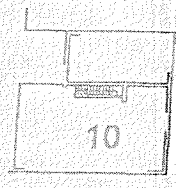

199

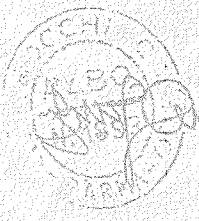
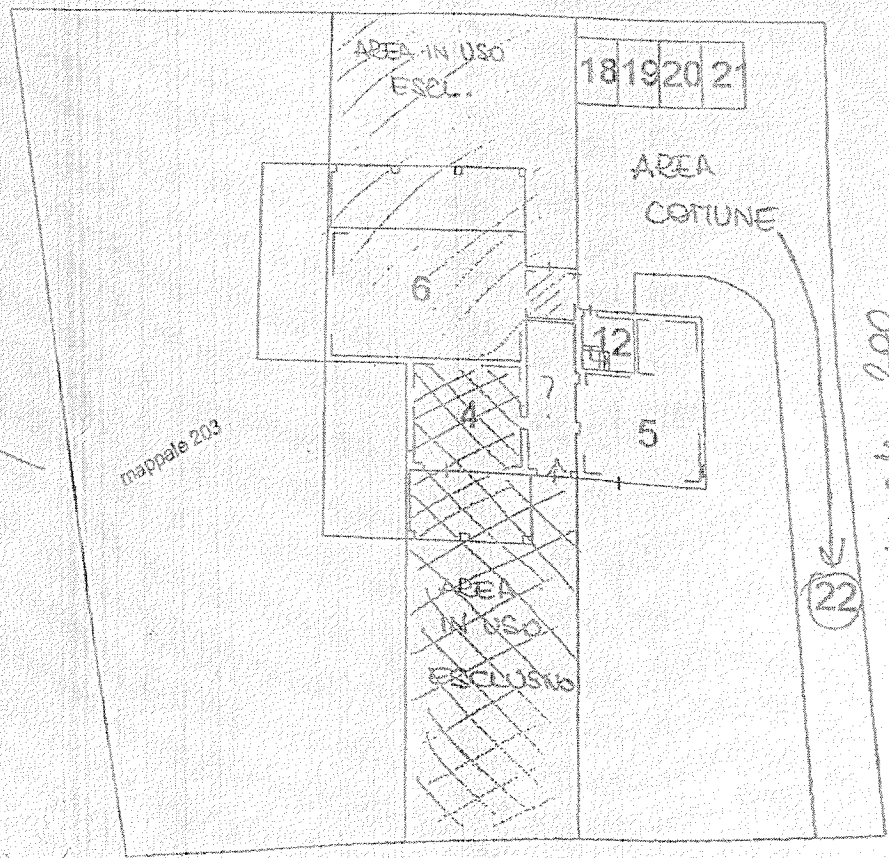

[Handwritten signature]
 NOTERRA

Strada Comunale del Cantone

[Handwritten signatures and names]
 Donatella Tena (Prof)
 Rocchi Carlo
 Rocchi Donato



Agenzia del Territorio
CATASTO FABBRICATI
Ufficio Provinciale di
Parma

Dichiarazione protocollo n. PR0068494 del 20/03/2008

Planimetria di u.i.u. in Comune di Busseto

Localita' Frescarolo

civ. 85

Identificativi Catastali:

Sezione:

Foglio: 15

Particella: 177

Subalterno: 4

Compilata da:
Bocchi Carlo

Iscritto all'albo:
Geometri

Prov. Parma

N. 1893

Scheda n. 1

Scala 1:200

PIANO TERRA

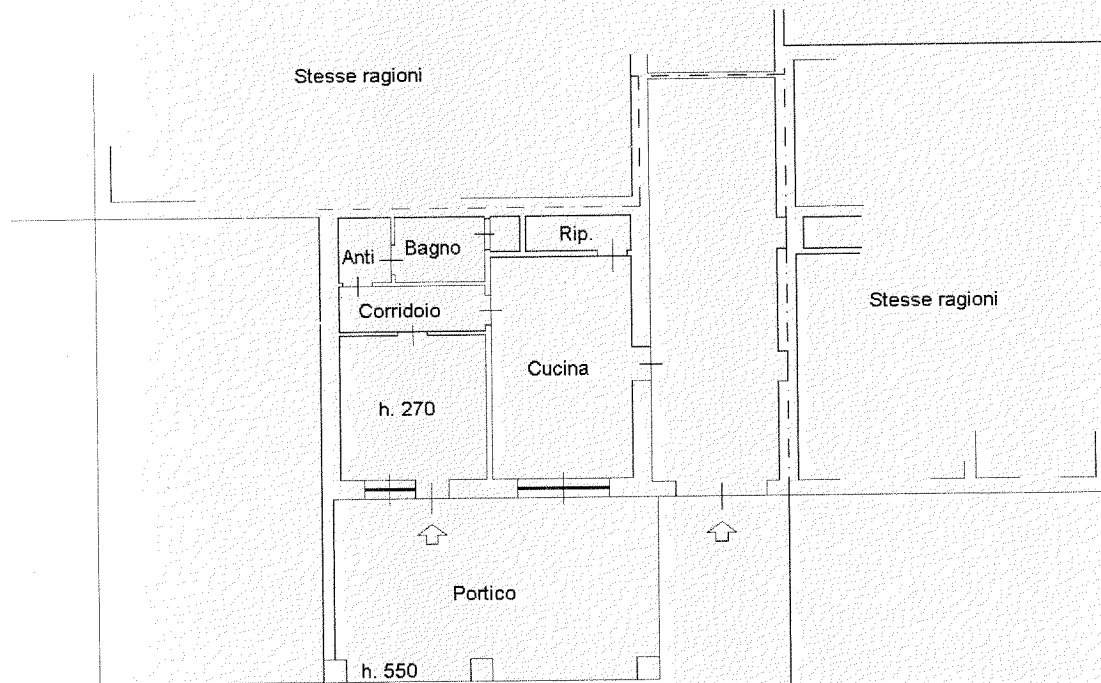

Catasto dei Fabbricati - Situazione al 02/11/2018 - Comune di BUSSETO(B293) - < Foglio: 15 Particella: 177 - Subalterno 4 >
FRAZIONE FRESCAROLO n. 85 piano: T;

Firmato Da: IACUELLI GIANMARIA Emesso Da: ARUBAPEC S.P.A. NG CA 3 Serial#: 66fc9f6c66deedff84d5d8947263d9a0

Strada Comunale del Cantone

Comune: BUSSETO
Foglio: 15
Ridimensione: IACUELLI

Scala originale: 1:2000
Dimensione cornice: 776.000 x 552.000 metri

2-Nov-2018 12:26:34
Prol. n. PR0110421/2018



