

IMMOBILE NEL COMUNE DI MARACALAGONIS
via Omero n° 3 - piano 1°
N.C.E.U. FG. 4 PARTICELLA 4762 SUB. 27



fotografia n° 1
vista del fabbricato dalla via
Nazionale



fotografia n° 2
vista del fabbricato dalla via
Omero



fotografia n° 3
altra vista del fabbricato dalla
via Omero



IMMOBILE NEL COMUNE DI MARACALAGONIS
via Omero n° 3 - piano 1°
N.C.E.U. FG. 4 PARTICELLA 4762 SUB. 27



fotografia n° 4
altra vista del fabbricato dalla
via Omero



fotografia n° 5
vista ingresso all'area
cortilizia dal civico n° 3 di
via Omero



fotografia n° 6
vista scala esterna dall'area
cortilizia



IMMOBILE NEL COMUNE DI MARACALAGONIS
via Omero n° 3 - piano 1°
N.C.E.U. FG. 4 PARTICELLA 4762 SUB. 27



fotografia n° 7
vista dall'alto scala esterna



fotografia n° 8
vista area cortilizia in
comproprietà



fotografia n° 9
altra vista area in
comproprietà



IMMOBILE NEL COMUNE DI MARACALAGONIS
via Omero n° 3 - piano 1°
N.C.E.U. FG. 4 PARTICELLA 4762 SUB. 27



fotografia n° 10
vista ripostiglio ubicato
nell'area in comproprietà



fotografia n° 11
vista all'interno del ripostiglio



IMMOBILE NEL COMUNE DI MARACALAGONIS
via Omero n° 3 - piano 1°
N.C.E.U. FG. 4 PARTICELLA 4762 SUB. 27



fotografia n° 12
vista ingresso agli
appartamenti



fotografia n° 13
vista balcone alla via Omero



fotografia n° 14
vista balcone alla via
Nazionale in aderenza alla
stazione di servizio



IMMOBILE NEL COMUNE DI MARACALAGONIS
via Omero n° 3 - piano 1°
N.C.E.U. FG. 4 PARTICELLA 4762 SUB. 27



fotografia n° 15
particolare criticità balcone
deteriorato alla via Omero



fotografia n° 16
altra vista criticità presenti nel
balcone alla via Omero e alla
via Nazionale



IMMOBILE NEL COMUNE DI MARACALAGONIS
via Omero n° 3 - piano 1°
N.C.E.U. FG. 4 PARTICELLA 4762 SUB. 27



fotografia n° 17
vista balcone prospiciente alla
stazione di servizio



fotografia n° 18
particolare criticità balcone
deteriorato prospiciente alla
stazione di servizio



IMMOBILE NEL COMUNE DI MARACALAGONIS
via Omero n° 3 - piano 1°
N.C.E.U. FG. 4 PARTICELLA 4762 SUB. 27



fotografia n° 19
porta d'ingresso
all'appartamento



fotografia n° 20
vista interna soggiorno



IMMOBILE NEL COMUNE DI MARACALAGONIS
via Omero n° 3 - piano 1°
N.C.E.U. FG. 4 PARTICELLA 4762 SUB. 27



fotografia n° 21
altra vista soggiorno



fotografia n° 22
vista soggiorno, zona pranzo



fotografia n° 23
altra vista soggiorno zona
pranzo



IMMOBILE NEL COMUNE DI MARACALAGONIS
via Omero n° 3 - piano 1°
N.C.E.U. FG. 4 PARTICELLA 4762 SUB. 27



fotografia n° 26
altra vista disimpegno



fotografia n° 27
vista camera da letto



IMMOBILE NEL COMUNE DI MARACALAGONIS
via Omero n° 3 - piano 1°
N.C.E.U. FG. 4 PARTICELLA 4762 SUB. 27



fotografia n° 28
vista bagno di servizio



fotografia n° 29
altra vista bagno di servizio



IMMOBILE NEL COMUNE DI MARACALAGONIS
via Omero n° 3 - piano 1°
N.C.E.U. FG. 4 PARTICELLA 4762 SUB. 27



fotografia n° 30
vista bagno

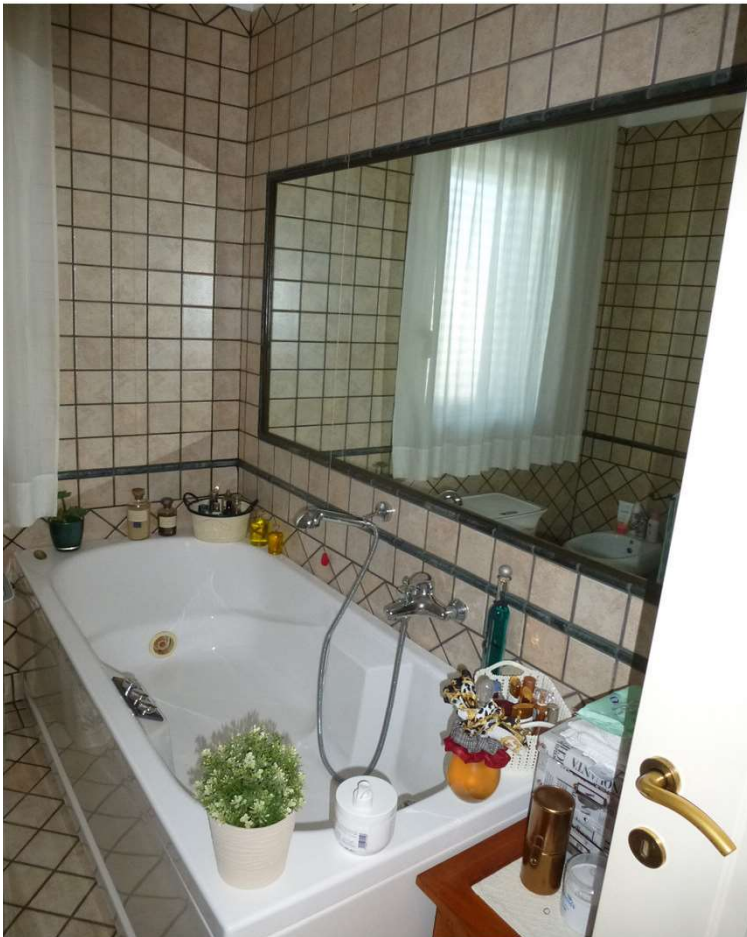

fotografia n° 31
altra vista bagno



IMMOBILE NEL COMUNE DI MARACALAGONIS
via Omero n° 3 - piano 1°
N.C.E.U. FG. 4 PARTICELLA 4762 SUB. 27



fotografia n° 34
vista dalla terrazza attigua di
altra proprietà



fotografia n° 35
vista caldaia per acqua calda
sanitaria



IMMOBILE NEL COMUNE DI MARACALAGONIS
via Omero n° 3 - piano 1°
N.C.E.U. FG. 4 PARTICELLA 4762 SUB. 27



fotografia n° 36
altra vista dalla terrazza



fotografia n° 37
vista copertura appartamento



fotografia n° 38
altra vista copertura
appartamento



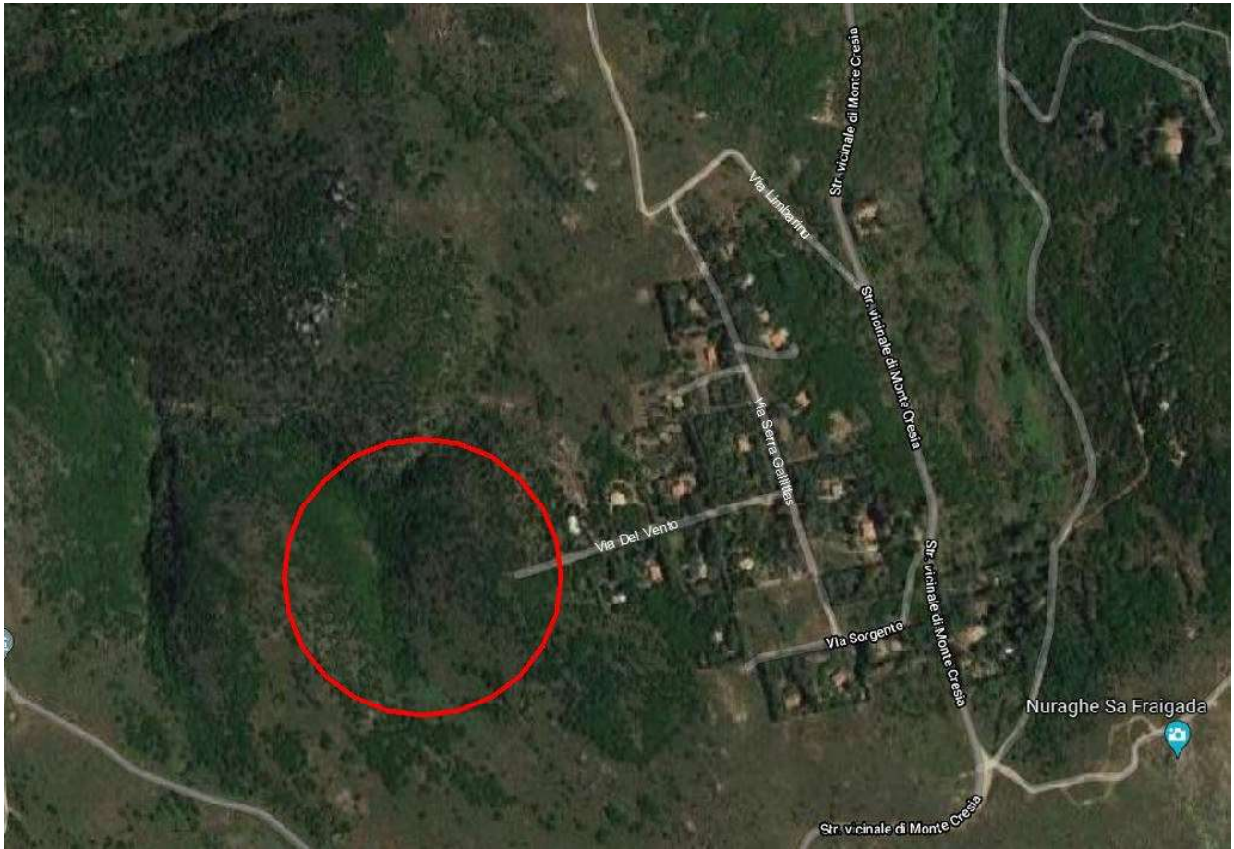

vista satellitare terreno in Sinnai loc. "Monte Cresia" – coord.: Lat. 39.256368 Long. 9.394137

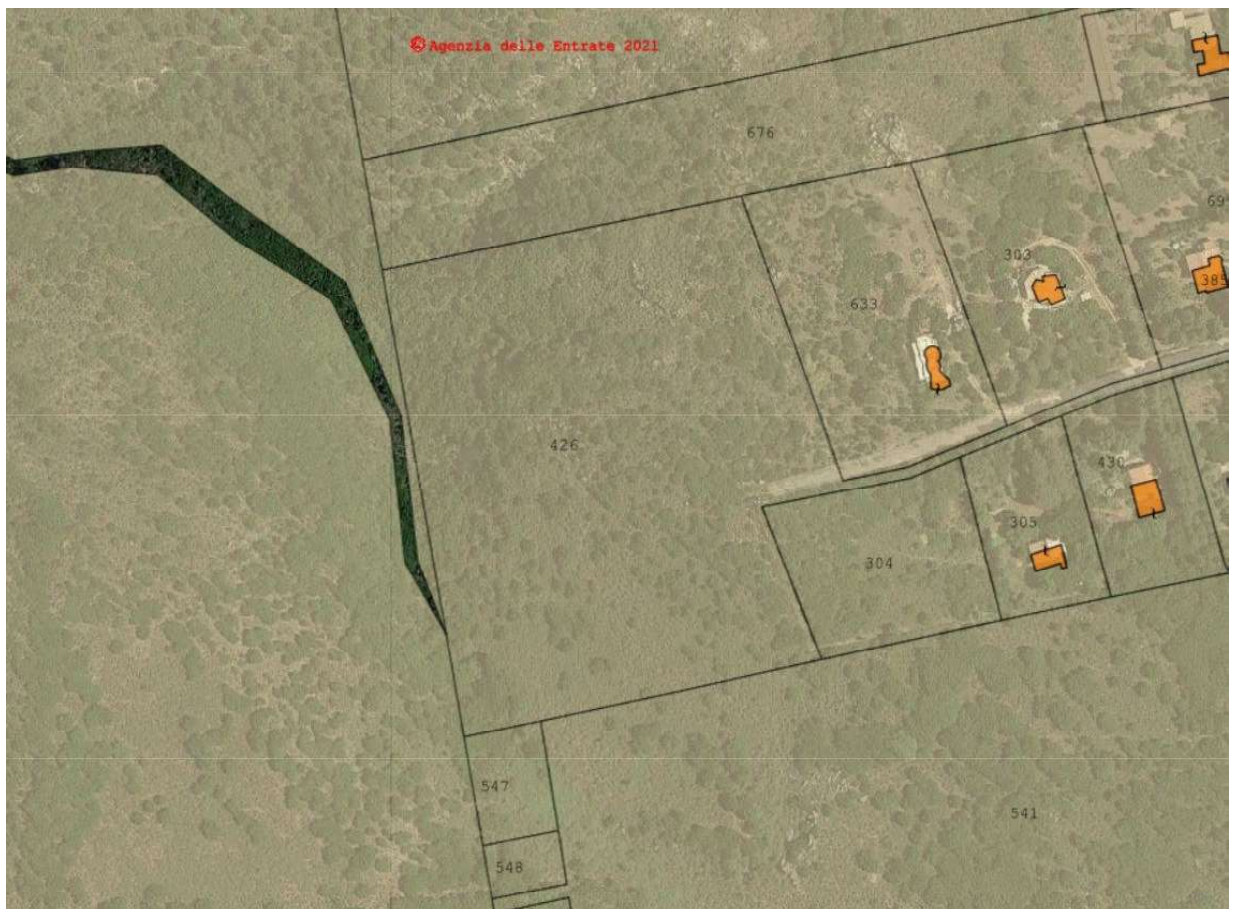

sovrapposizione satellite/catasto - Comune di Sinnai N.C.T. fg. 70 mapp. 426



IMMOBILE NEL COMUNE DI SINNAI
loc. "Monte Cresia"
N.C.T. FG. 70 MAPPALE 426

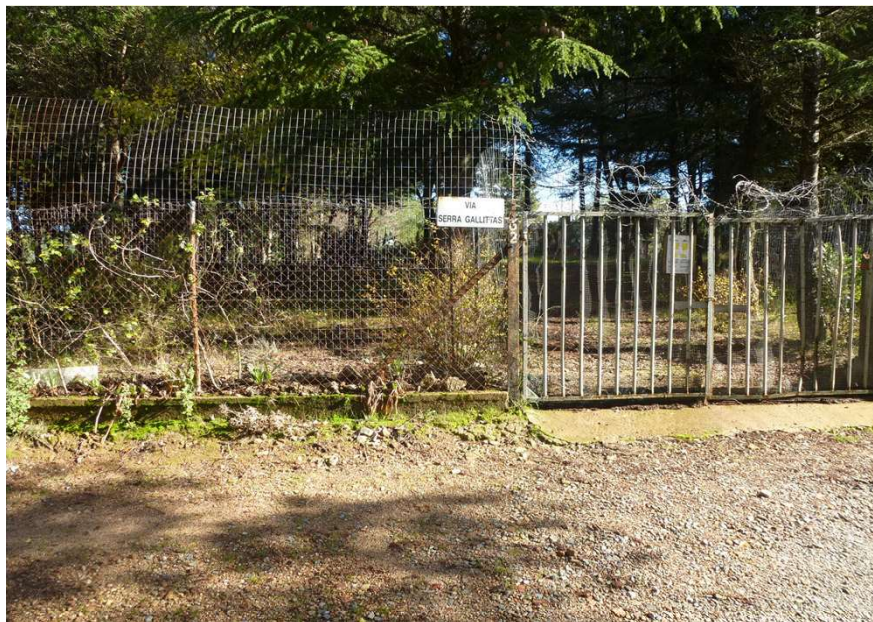

fotografia n° 39
vista via Serra Gallittas in
prossimità dell'intersezione
stradale con via Del Vento



fotografia n° 40
vista ingresso via Del Vento
che conduce al terreno



fotografia n° 41
altra vista strada privata via
Del Vento che conduce al
terreno



IMMOBILE NEL COMUNE DI SINNAI
loc. "Monte Cresia"
N.C.T. FG. 70 MAPPALE 426



fotografia n° 42
vista ingresso al terreno



fotografia n° 43
vista sentiero all'interno del
terreno oggetto di
pignoramento



fotografia n° 44
vista tereno lato nord-est con
forte pendenza



IMMOBILE NEL COMUNE DI SINNAI
loc. "Monte Cresia"
N.C.T. FG. 70 MAPPALE 426



fotografia n° 45
vista terreno dal confine lato
nord-est (ripresa da valle)



fotografia n° 46
vista terreno dal sentiero in
aderenza al confine lato sud



fotografia n° 47
vista terreno in aderenza al
confine lato sud



IMMOBILE NEL COMUNE DI SINNAI
loc. "Monte Cresia"
N.C.T. FG. 70 MAPPALE 426



fotografia n° 48
vista terreno confine lato nord-
est dall'alto della roccia
presente nel sentiero (foto 41)

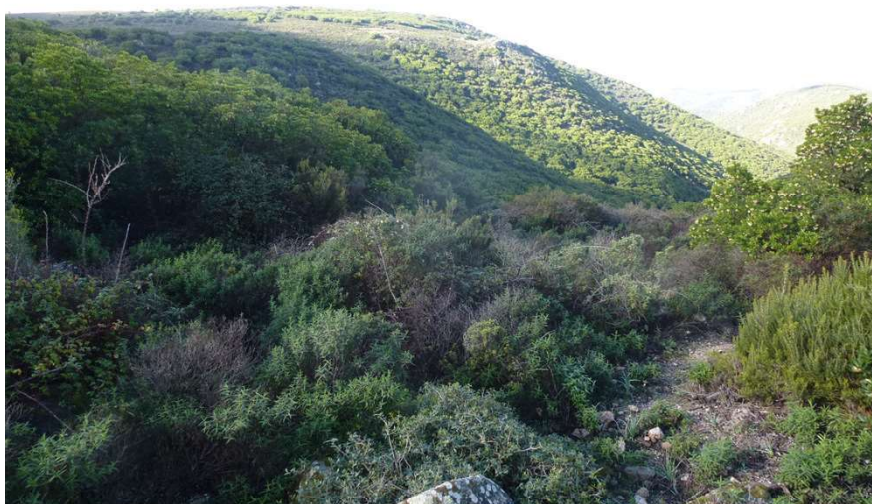

fotografia n° 49
vista terreno confine lato nord-
ovest dall'alto della roccia
presente nel sentiero (foto 41)



fotografia n° 50
vista terreno confine lato est
dall'alto della roccia presente
nel sentiero (foto 41)

