



# NUOVO CATASTO EDILIZIO URBANO

(R. DECRETO LEGGE 13 APRILE 1939, N. 452)

Planimetria dell'immobile situato nel Comune di SESTRIERE in contr. BORGATASESTRIERE  
Ditta SLALOM S.p.A VIA MAGENTA N° 25  
Allegata alla dichiarazione presentata all'Ufficio Tecnico Erariale di TORINO

p.a. 44a

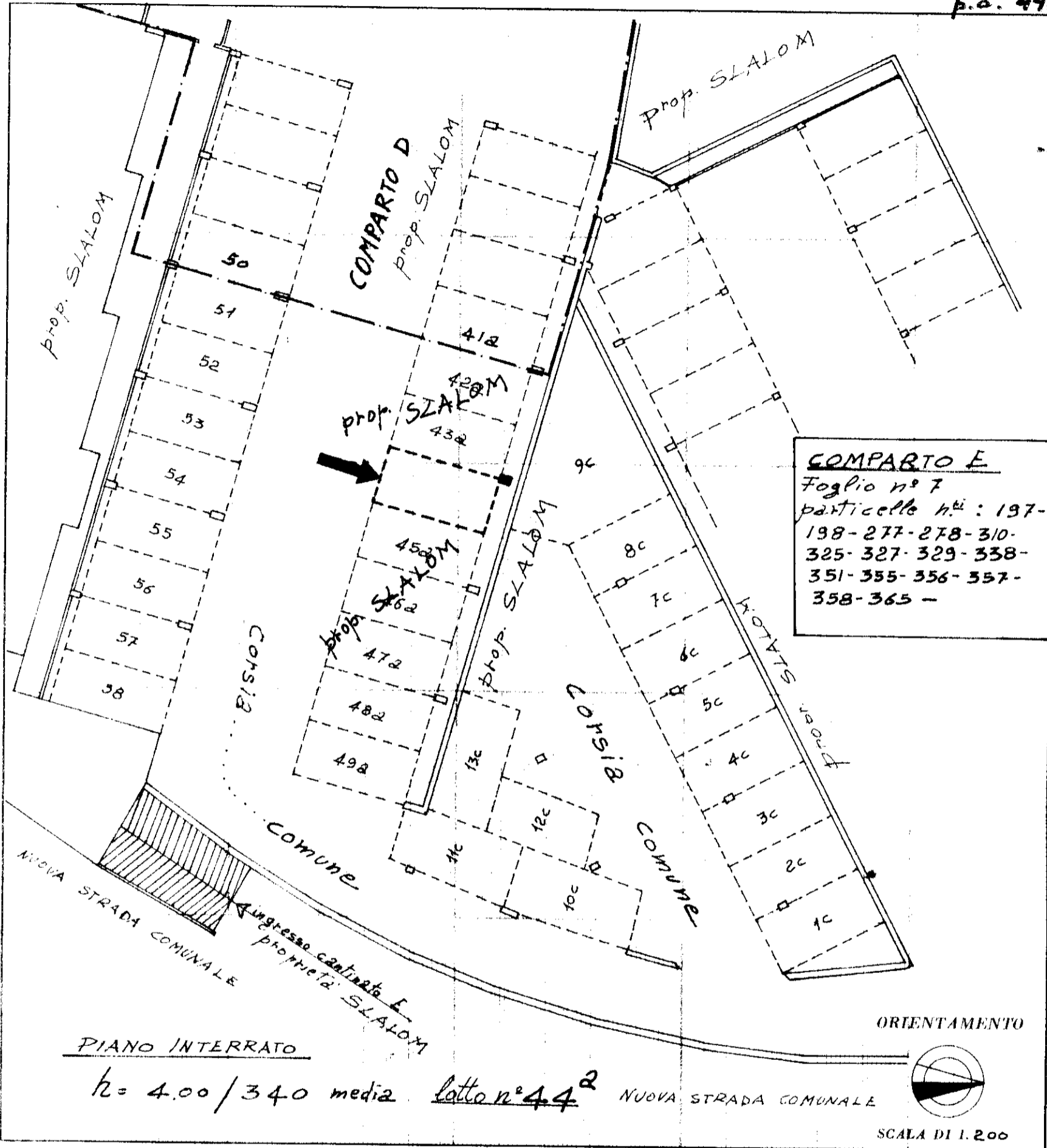

SPAZIO RISERVATO PER LE ANNOTAZIONI D'UFFICIO

DATA  
PROF. N°



Compilata dal **GEOMETRA**  
(Titolo, nome e cognome del tecnico)  
**FELICE REOSSI**  
iscritto all'Albo dei geometri  
della Provincia di **TORINO**  
DATA 1-3-1978

Firma: Reossi Felice