

MINISTERO DELLE FINANZE
DIREZIONE GENERALE DEL CATASTO E DEI SERVIZI TECNICI ERARIALI

15

NUOVO CATASTO EDILIZIO URBANO

Planimetria all'incanto si nota nel Comune di SESTRIERE Località BORGATA SESTRIERE

Data SLALOM S.p.A. Via MAGENTA 25 - TORINO

Allegata alla documentazione presentata all'Ufficio Tecnico Comunale di TORINO

lotto 21

cantina
XLV

N.C.T. COMUNE DI SESTRIERE
Fg. 7 - part. 199-350-352-353-362-364

COMPARTO D

prop. SLALOM

PIANO SECONDO (3° fl.)
H = 2.50

PROP. SLALOM

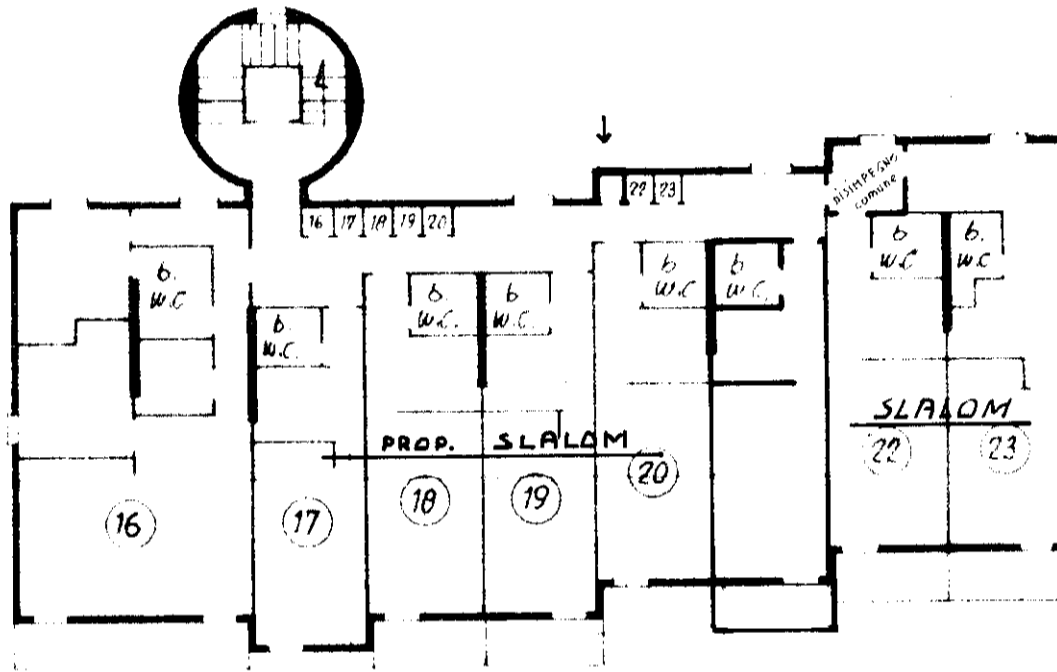

PROP. SLALOM

PIANO CANTINATO

H = 3.00

prop. SLALOM

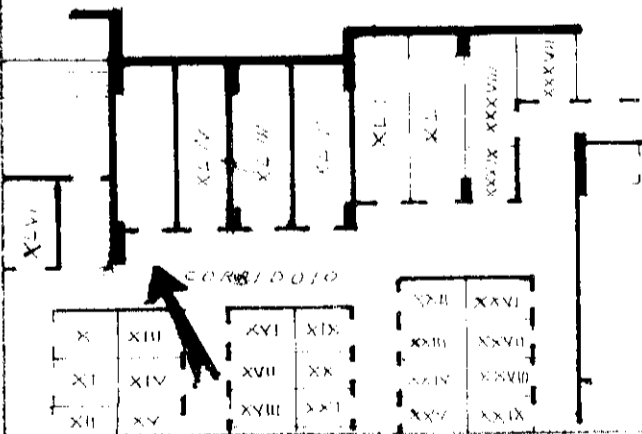

ORIENTAMENTO

SCALA DI 1:200

SPAZIO RISERVATO PER LE ANAGRAFICHE

Geom. Felice Repossi

Progettista
TORINO
15-2-1977

Repossi Felice